Здравствуйте, уважаемые коллеги, члены профсоюзов!

«Дисконтная карта члена профсоюза» представляет собой универсальную дисконтную карту, которая является индивидуальной, именной и выдается строго конкретному лицу - члену профсоюза.

Данная программа **социальная** и не несет коммерческой выгоды для профсоюза. При выходе из профсоюза карта изымается и блокируются.

Никаких денег за годовое обслуживание эта карта не требует. Карту не нужно активировать. С момента получения карта работает во всех магазинах из представленного списка.

Задачи программы:

- ✓ сэкономить денежные средства членам профсоюза;
- ✓ сделать удобной работу с дисконтными картами (путем их замены на одну универсальную);
- ✓ усилить мотивацию профсоюзного членства.

Примечание.

Дисконтная карта члена профсоюза действительна при предъявлении документа, удостоверяющего личность (по требованию продавца). Точную скидку по карте уточняйте у продавца.

Всю информацию и интересующие вопросы вы найдете на официальных страницах:

- ✓ **Социальные сети – Профсоюзный дисконт Чеченская Республика**

  https://vk.com/profdiscount.chechnya

  https://ok.ru/profdiscount.chechnya

  https://t.me/profdiscount_chechnya

- ✓ **Официальный сайт (Профсоюзный дисконт) – https://profdiscount.com**

В группах публикуются акции и розыгрыши от партнеров. Участвуйте!

с уважением, руководитель программы в Чеченской Республике
Михеев Алексей Вячеславович
тел.: +7 (929) 292-09-20
e-mail: miheev-profdiscount@mail.ru

Список партнеров дисконтной программы для членов профсоюзов

в Чеченской Республике (на 01.08.2026 г. участвует 191 партнер)

Продовольственные товары	3 стр.	Здоровье	10 стр.
Авто	3 стр.	Развлечения и досуг	13 стр.
Одежда, обувь, сумки и аксессуары	4 стр.	Обучение	15 стр.
Бытовая техника	6 стр.	Дети	16 стр.
Рестораны и кафе	6 стр.	Все для дома	18 стр.
Животные	7 стр.	Услуги для жизни	21 стр.
Ювелирные изделия, цветы и подарки	7 стр.	Недвижимость	24 стр.
Спорт и красота	8 стр.	Путешествие и туризм	26 стр.

№ п/п	Партнеры	Направления деятельности Местонахождение	%
		Продовольственные товары	
1.	Marmeland, сеть магазинов сладостей	MARMELAND — это розничная сеть по продаже мармелада и сладостей от ведущих мировых производителей! В нашем ассортименте более 200 видов сладостей! Мармелад и не только! Любимые сладости в твоем городе! **г. Грозный, ул. Магомеда Яхъяевича Узуева, 2, тел. +7 (906) 492-37-37**	**5%**
2.	Cinnabon, пекарня	"Cinnabon" — всемирно известный бренд самых вкусных булочек с корицей! Свежесть, аромат и аппетитный вид выпечки вызывают неизменный восторг у людей всех возрастов в 52 странах мира. По мнению издания "Expansion Magazine" булочки "Cinnabon" вошли в список 50 главных удовольствий жизни. Рецепт приготовления булочек "Cinnabon" держится в строжайшем секрете, а над их созданием трудились лучшие кондитеры и технологи. Для того, чтобы испечь самую вкусную булочку, нужно собрать уникальные ингредиенты со всего земного шара. ***Скидка по дисконтной карте члена профсоюза 10% при покупке товаров или услуг.** **г. Грозный, ул. В.В. Путина, 40, ТРЦ "Grozny mall", 1 этаж, тел. +7 (929) 217-07-07**	**10%***
3.	Зелёный рынок, магазин	Покупка продуктов — это обычно трудоемкая работа, которая отнимает много сил и времени. Но от шоппинга на "Зелёном рынке" вы будете получать только удовольствие. Чистота, свежие овощи и фрукты, утренняя выпечка, сыроварня, высший уровень обслуживания. А для самых занятых действует доставка. ***Скидка по дисконтной карте члена профсоюза 10% при покупке товаров.** **г. Грозный, ул. Назарбаева, 74б, тел. +7 (928) 336-14-14**	**10%***
4.	Крупно и Delika, интернет-магазин	"Крупно" и "Delika"— надежные помощники в мире здорового питания. Высококачественные зерновые хлопья, крупы и различные виды муки, которые обеспечивают пользу для всей семьи. Каждый продукт наполнен натуральными ингредиентами, обогащенными витаминами, что способствует сохранению молодости и энергии. Каши, гарниры и супы быстрого приготовления, созданы для того, чтобы удовлетворить потребности современного человека, стремящегося к здоровому стилю жизни. Продукты от "Крупно" и "Delika" — не просто быстрое решение для перекуса, а полноценное питание, которое можно легко и быстро приготовить в любом месте, будь то дом, работа или учеба. ***Скидка по дисконтной карте члена профсоюза 10% по промокоду PROFDELIKA10 при заказе на маркетплейсе Ozon по ссылке https://www.ozon.ru/seller/delika-305059 до 02.02.2027. Скидка суммируется с действующими скидками и акциями.** **Инструкция:** **1. Перейти по ссылке https://www.ozon.ru/seller/delika-305059** **2. В поисковой строке ввести "Каши Крупно" или "Каши Delika"** **3. Добавить нужные товары в корзину** **4. Нажать кнопку "перейти к оформлению"** **5. Выбрать способ получения посылки** **6. Выбрать способ оплаты, в поле "Промокод или сертификат" ввести промокод PROFDELIKA10 и нажать кнопку "применить промокод"** **7. Оплатить покупку**	**+10%***
		Авто	
		Автомагазины, автомойки, автосалоны, АЗС	
5.	WINDIGO, интернет-магазин смазочных материалов	Немецкие масла и присадки "WINDIGO" для автомобилей любых марок и специальной техники увеличивают ресурс двигателя и агрегатов до 10 раз, уменьшают расход топлива до 15%, увеличивают мощность двигателя до 15%, снижают шумы двигателя и агрегатов (АКПП, МКПП, мосты, редукторы). Гарантированный пробег от 10 000 км до 25 000 км. В качестве убедитесь сами. "WINDIGO" – больше, чем масло". ***Скидка по дисконтной карте члена профсоюза 10% на всю продукцию при онлайн заказе на сайте windigo.ru по промокоду.** **Как воспользоваться промокодом на скидку?** **1. Получить промокод в карточке партнера по ссылке https://profdiscount.com/company/windigo-internet-magazin-smazocnyx-materialov.** **2. Выбираете товары в интернет-магазине windigo.ru.** **3. При оплате товаров в корзине на первом этапе введите промокод в поле "ПРОМО-КОД» и нажмите применить.** **4. Для последующих покупок со скидкой необходимо получать новый промокод в карточке партнера на сайте https://profdiscount.com.**	**10%***

6.	AUTODOC.RU (АВТОДОК), магазин автозапчастей	AUTODOC.RU – ведущий продавец автозапчастей в России с 1998 года. На сегодняшний день компания является одним из лидеров по продажам автомобильных товаров от ведущих мировых производителей. AUTODOC.RU сотрудничает с такими известными брендами, как Kayaba, Total, Liqui Moly, Motul, Sangsin Brake и многими другими. Прайс-листы компании насчитывают более 200 млн предложений по 22 млн наименованиям 3 000 торговых марок. Ежедневно обновляются электронные каталоги, чтобы клиенты всегда могли получить актуальную информацию и найти нужные автозапчасти в одном месте, не тратя время на поиски. Благодаря надежным и налаженным схемам взаимодействия AUTODOC.RU осуществляет поставки с центральных складов основных автопроизводителей России, а также доставляет запчасти из ОАЭ, Японии, США, Германии и Кореи. Каждый клиент AUTODOC.RU получает персонального менеджера, который отслеживает всю цепочку от размещения заказа до его получения. Если клиент затрудняется с выбором, то персональный менеджер сможет ответить на все вопросы, предоставить необходимую информацию о производителях и помочь с выбором. ***Для получения скидки по Дисконтной карте члена профсоюза необходимо:** **1. Зарегистрироваться на сайте https://www.autodoc.ru;** **2. Зайти в раздел "КЛИЕНТАМ" – "АКЦИИ" – "АВТОКЛУБЫ";** **3. Выбрать в разделе "АВТОКЛУБЫ" клуб с названием "Дисконтная карта члена профсоюза";** **4. Загрузить фото Дисконтной карты члена профсоюза;** **5. Менеджер подключит к Вашему аккаунту скидку.**	**ОПТЗ до 8%**
7.	ROSSKO, сеть магазинов автозапчастей и интернет-магазин	"ROSSKO" – крупнейшая сеть магазинов автозапчастей в России. Более 200 магазинов в 130 городах. Широчайший выбор запчастей для иномарок и отечественных авто – всё в наличии, без ожидания. Тысячи деталей в наличии. Прямые контракты с производителями. Гарантия на каждую запчасть. 4,9/5 – средняя оценка от 12 тысяч клиентов. ***Скидка по дисконтной карте члена профсоюза 11% по промокоду ПРОФДИСКОНТ на покупки в интернет-магазине и во всех розничных магазинах. Для получения скидки в интернет-магазине введите промокод в поле для промокода при оформлении заказа. Для получения скидки в розничном магазине назовите промокод продавцу. Скидка действует для розничных покупателей и не действует для покупок по оптовым ценам.** **г. Грозный, Старопромысловское шоссе, 21А, лит. Б4** **г. Грозный, Петропавловское шоссе, 10Д** **г. Грозный, пр. Кадырова, 163** **тел. +7 (800) 770-77-09**	**11%***
8.	Drive service, автосервис	В автосервисе предоставляют услуги по ремонту двигателей, ремонту ходовой части, диагностике, чистке форсунок, чип тюнинг автомобилей и многие другие работы. Современное оборудование и мастера с огромным опытом готовы принять ваш автомобиль в работу и сделать все быстро и грамотно. Также есть свой склад запчастей, курьеры и прочие удобства, чтобы клиенту не пришлось никуда ездить и ничего искать самостоятельно. В "DriveService" вы привозите автомобиль, после окончания работ забираете. ***Скидка по дисконтной карте члена профсоюза 10% на услуги автосервиса.** **г. Грозный, ул. Червленная, 2 , тел. +7 (963) 707-77-66**	**10%***
9.	АвтоПилот, компания по автопрокату	"АвтоПилот" — один из российских пионеров рынка автопроката, работающий с 1996 года. 13 региональных станций проката. Задает стандарты качества в России и за ее пределами, предоставляя доступ к парку из более чем тысячи автомобилей бизнес- и премиум-класса для частных лиц, бизнеса и первых лиц государств. Безупречный сервис, страхование по КАСКО и абсолютная техническая исправность каждого автомобиля гарантируют уверенность в любой поездке. ***Скидка по дисконтной карте члена профсоюза 12% на аренду автомобиля по промокоду – первые пять цифр номера с лицевой стороны вашей дисконтной карты члена профсоюза. Скидка не суммируется с действующими скидками и акциями.** **тел. +7 (800) 444-48-48**	**12%***
Одежда, обувь, сумки и аксессуары			
Одежда			
10.	Kingsname, магазин мужской одежды	В магазине для вас соберут 2 образа за 24 минуты. Услуги: продажа костюмов, обуви, пальто и дополнительного ассортимента; доставка товаров; ателье, индивидуальный пошив; онлайн продажи; профессиональное консультирование; кофе или чай с собой. **г. Грозный, ул. Ахмада Арслана, 12а , тел. +7 (929) 893-22-00**	**10%**

11.	USmall, маркетплейс брендовой одежды из фирменных магазинов США	"USmall" – это проверенный маркетплейс, который выкупает брендовую одежду в фирменных магазинах Америки. "Tommy Hilfiger", "New Balance", "Michael Kors" и другие производители, которых мы привыкли считать премиальными, зачастую не считаются таковыми в Америке, поэтому не имеют такой огромной наценки "за логотип". За счёт этого цены на "USmall" до 30-40% ниже, чем в российских магазинах. Ещё тут продаются товары для спорта, для дома, и даже товары для здоровья с американского "iHerb". А недавно появился новый раздел "Красота", с популярными брендами косметики и ухода: "Kiehl's", "The Ordinary", "Dior" и прочими. Процесс покупки максимально простой: соберите корзину, оплатите любой российской картой, а "USmall" выкупит для вас эти вещи в США и доставит в Россию за 2-3 недели. Также "USmall" гарантирует 100% оригинальность всех товаров. ***Скидка по дисконтной карте члена профсоюза 26% на все товары маркетплейса "USmall" по промокоду. Скидка суммируется со всеми акциями и предложениями сайта.** **Как получить промокод и воспользоваться скидкой?** **1. Получить промокод в карточке партнера по ссылке https://profdiscount.com/company/usmall-marketpleis-brendovoi-odezdy-iz-firmennyx-magazinov-ssa** **2. Для получения скидки, соберите корзину от 2000 рублей, введите промокод в специальное поле при оформлении заказа** **3. Если вы новый пользователь (на ваш сотовый номер и/или e-mail не было заказов) получите 500 рублей на бонусный счет, которые будут суммироваться со скидкой от "Профсоюзного дисконта"**	**26%***
12.	Kari, магазин обуви и аксессуаров с ювелирным отделом	"KARI" – международная розничная сеть с широким ассортиментом обуви и аксессуаров для взрослых и детей, а также отделами ювелирных изделий, детской одежды и игрушек, косметики и товаров для дома по доступным ценам. Розничная сеть насчитывает более 1300 магазинов в более чем 550 городах и продолжает свое активное развитие. "Kari KIDS" – крупная сеть детских товаров с широким ассортиментом одежды, игрушек, а также товаров для спорта и отдыха. На сегодняшний день насчитывается уже более 400 магазинов разных форматов. Каждый сезон – новые коллекции трендовой одежды для детей от 0 до 12 лет. Разнообразные игрушки для мальчиков и девочек, а также широкий ассортимент товаров для малышей – коляски, автокресла, электромобили, мольберты, товары для детского творчества – все высокого качества и по доступным ценам. ***Скидка по дисконтной карте члена профсоюза 8% на товары в мобильном приложении, на сайте и в оффлайн магазинах Kari по промокоду.** **Как получить промокод и воспользоваться скидкой?** **1. Получить промокод в карточке партнера по ссылке https://profdiscount.com/company/kari-magazin-obuvi-i-aksessuarov-s-iuvelirnym-otdelom** **2. Назовите промокод на кассе в оффлайн магазине или введите его на сайте "Kari", в мобильном приложении при оформлении покупки;** **3. Скидка суммируется с другими акциями и предложениями, кроме других промокодов/купонов, ювелирных украшений и сезонной скидки на "-30% на ВСЁ". Используйте промокод на дополнительную скидку 8% в мобильном приложении, на сайте и в оффлайн магазинах "Kari". Акция доступна для всех клиентов и по всей России. Для применения промокода в оффлайн магазине необходимо предоставить на кассе карту лояльности "Kari". 10% возвращается бонусами. Накапливай бонусные баллы за совершенные покупки в магазинах "Kari" (1 бонус = 1 рубль) и оплачивай ими обновки. 1+1=3 на всё.** **г. Грозный, пр. В.В. Путина, 40, ТЦ "Грозный Молл"**	**+8%***

13.	Lamoda, интернет-магазин одежды, обуви, аксессуаров, косметики и парфюмерии lamoda	Любимые бренды одежды, обуви, аксессуаров и косметики на "Lamoda". Совершайте покупки и забирайте любым удобным способом."Lamoda" — это онлайн-площадка для модного шопинга. Здесь собраны более 10 миллионов товаров от мировых и локальных брендов обуви, одежды и аксессуаров. ***Скидки по дисконтной карте члена профсоюза по промокодам: 15% для новых клиентов (максимум 1500 рублей), 10% для действующих клиентов на категорию Premium (максимум 1000 рублей). Скидки не суммируются со скидкой по программе лояльности Lamoda Club и не распространяются на товары партнеров. Акция проходит до 30.09.2026. Скидки действуют на все товары, за исключением определенных брендов. Полные условия на странице https://www.lamoda.ru/lp/promo/** **Как получить промокод и воспользоваться скидкой?** **1. Получите промокод в карточке партнера по ссылке https://profdiscount.com/company/lamoda-internet-magazin-odezdy-obuvi-aksessuarov-kosmetiki-i-parfiumerii.** **2. Перейдите на сайт www.lamoda.ru, выберете понравившиеся товары и положите их в корзину.** **3. В корзине введите промокод в поле "Промокоды и сертификаты" и нажмите кнопку "Применить".** **4. Стоимость вашего заказа будет пересчитана с учетом скидки по промокоду.** **5. Для последующих покупок товаров со скидкой необходимо получать новый промокод в карточке партнера "Lamoda" на сайте profdiscount.com**	**10%** **15%***
	Бытовая техника, компьютеры		
		СКОРО ТУТ БУДУТ ПАРТНЕРЫ	
	Рестораны, кафе, доставка еды		
14.	Сочный 2 Мощный, шашлычная Сочный Мощный шашлычная №1 в Грозном	"Сочный 2 Мощный" — это самый вкусный шашлык. В продаже: шашлыки; салаты; стейки; люля-кебаб и ещё много вкусного с возможностью заказать доставку. ***Скидка по дисконтной карте члена профсоюза 10% на действующий прайс-лист.** **г. Грозный, ул. Южная, 158а, тел. +7 (928) 888-75-80**	**10%***
15.	Фисташка, кафе-кондитерская Кондитерский дом Фисташка	Преимущества компании: только натуральные продукты; более 80 видов тортов и пирожных; вкусные круассаны и хлеб; доставка и самовывоз. **г. Грозный, ул. Ризвана Гайдабаева, 5** **тел. +7 (995) 807-77-71, тел. +7 (938) 899-23-31**	**15%**
16.	VESNA, кафе VESNA	Хотите провести уютный семейный вечер, продуктивную бизнес-встречу или неспешные дружеские посиделки – добро пожаловать в кафе "VESNA". В "VESNE" у вас возникнет только одна сложность – определиться с выбором. Можете каждый день пробовать что-то новенькое и долго не повторяться. ***Скидка по дисконтной карте члена профсоюза 10% при покупке товаров.** **г. Грозный, бульвар Эсамбаева, 6, тел. +7 (928) 475-00-99**	**10%***
17.	DAAR HOUSE, фудкорт-кафе DH	Фудкорт-кафе "DAAR HOUSE" находится в центре Грозного в ТРЦ "Вайпарк". "DAAR HOUSE" предлагает вам окунуться в атмосферу вкусной еды. ***Скидка по дисконтной карте члена профсоюза 15% на меню.** **г. Грозный, пр. Ахмат-Хаджи Кадырова, 37, ТРЦ "Вайпарк"** **тел. +7 (928) 647-73-78** **тел. +7 (928) 477-99-95**	**15%***

18.	ЕдуЕм, сервис доставки еды в поезд	Сервис "ЕдуЕм" предлагает доставку вкусной еды прямо к вагону поезда. Необходимо просто установить удобное приложение, ввести маршрут поезда и заказать любимую пиццу, бургер или роллы на ближайшей станции. 150+ станций по всей России — доставка работает даже на небольших станциях. Знаковые партнёры — "Papa John's", "Burger King", сетевые и местные кафе. 100% гарантия своевременной доставки — еда прибудет к вагону точно в срок. Всё просто: заказываете заранее — получаете в пути. ***Скидки по дисконтной карте члена профсоюза:** **- 15% на первый заказ по промокоду W10086;** **- 10% на последующие заказы по промокоду N10086.** **Как воспользоваться скидкой?** **1. Установите мобильное приложение ЕдуЕм:** **- AppStore – https://vk.cc/bWE26k** **- Google.Play – https://vk.cc/axAhK4** **2. Введите маршрут поезда.** **3. Выберите блюда и станцию для доставки.** **4. Нажмите оформить заказ. На этом этапе введите промокод и получите скидку.**	**10%** **15%***
19.	BREADBERRY, сеть кафе-пекарен	Кафе-пекарня "BREADBERRY" предлагает своим покупателям ремесленный хлеб, свежую выпечку, сэндвичи, пироги, булочки, пиццу, кофе и многое другое. Есть доставка по городу. ***Скидка по дисконтной карте члена профсоюза 10% на весь ассортимент и всё меню.** **г. Грозный, ул. Ахмат Хаджи Кадырова, 32 (Дворец спорта)** **г. Грозный, ул. Дадин Айбики, 41** **г. Грозный, пр. Хусейна Исаева, 100** **тел. +7 (992) 888-22-99**	**10%***
	Животные		
		СКОРО ТУТ БУДУТ ПАРТНЕРЫ	
	Ювелирные изделия, цветы и подарки		
20.	ADAMAS, сеть ювелирных салонов	"ADAMAS" — один из самых известных национальных ювелирных брендов. Сегодня "ADAMAS" представлен одноименной розничной сетью, насчитывающей более 200 фирменных магазинов в 80 городах России. В ассортименте "ADAMAS" более 30 тысяч женских, мужских и детских ювелирных украшений: от демократичных изделий до эксклюзивных моделей, выполненных в единственном экземпляре по индивидуальному заказу. ***Скидка по дисконтной карте члена профсоюза 15% на базовый ассортимент. Скидка суммируется с условиями программы лояльности (бонусы). Скидка не распространяется на акции "Лучшая цена" и "Специальное предложение". Для получения скидки необходимо зарегистрироваться в программе лояльности "ADAMAS" и предоставить продавцу штрих-код на обратной стороне вашей дисконтной карты члена профсоюза.** **г. Грозный, пр. В.В. Путина, 40, ТРЦ "ГРОЗНЫЙ МОЛЛ", тел. +7 (800) 250-33-44**	**15%***
21.	Долина роз, цветочный магазин	Самый первый и лучший цветочный магазин в Чеченской Республике. Дарите своим любимым незабываемые, свежие и приятные цветы. Всё прекрасное только в "Долине роз". Доставка в любую точку, бесконтактно и безопасно. ***Скидка по дисконтной карте члена профсоюза 10% при покупке товаров.** **г. Грозный, ул. Маты Кишиевой, 81, тел. +7 (928) 016-92-75**	**10%***
22.	MONTIN, студия флористики	В студии "MONTIN" творят цветочную красоту. Море необъяснимо приятных эмоций можно подарить только цветами! ***Скидка по дисконтной карте члена профсоюза 10% на покупку цветов.** **г. Грозный, бульвар Эсамбаева, 6, тел. +7 (964) 066-80-17**	**10%***
23.	Valensia, студия живых цветов	Студия флористики "Valensia" предлагает сервис по доставке букетов из живых цветов и сопутствующих товаров: фруктовые корзины, сладости и другое. ***Скидка по дисконтной карте члена профсоюза 15% на продукцию и услуги магазина.** **г. Грозный, пр. Кадырова, 74/100, 1 этаж** **тел. +7 (928) 643-93-91**	**15%***

24.	585*Золотой, сеть ювелирных магазинов	Ювелирные изделия с бриллиантами, топазами, рубинами и другими драгоценными и полудрагоценными камнями. Коллекции для молодоженов, часы и оптика от всемирно известных производителей, столовое серебро и аксессуары. ***Специальное предложение по дисконтной карте члена профсоюза: подвеска за 1 рубль в ювелирной сети 585*ЗОЛОТОЙ.** **Как получить подвеску за 1 рубль?** **1. Получите промокод в карточке партнера по ссылке https://profdiscount.com/company/585zolotoi-set-iuvelirnyx-magazinov** **2. Для получения подарка необходимо предъявить промокод на кассе в магазине 585*Золотой и сообщить номер телефона для регистрации в программе лояльности или проверки участия в ней.** **3. Подарок выдается за 1 рубль.** **Сроки проведения: с 01.09.2025 по 31.08.2026. Каждый участник может получить только один подарок в рамках акции. Для участия не требуется совершения покупки. Подарок может отличаться от изображения. Количество подарков ограничено.** **г. Грозный, пр. В. В. Путина, 40, ТРЦ "Грозный Молл"**	**спец. пред.**
	Спорт и красота		
25.	GROZNY GYM, тренажёрный зал	"GROZNY GYM" предлагает: зону фитнеса; зону кроссфита; MMA; персональные тренировки; спорт-бар; массаж. ***Скидка по дисконтной карте члена профсоюза 20% на покупку абонементов.** **г. Грозный, пр. Мухаммада Али, 2, корп. 2, ТРЦ "Грозный Сити", левое крыло, 4 этаж** **тел. +7 (929) 255-73-73**	**20%***
26.	Simple Fit, онлайн фитнес	"Simple Fit" — это мобильное приложение с онлайн фитнес-тренерами. Преимущества: тренировки от 286 рублей — в 4 раза дешевле тренера в зале; только персональные тренеры и индивидуальные программы; подробные описания упражнений и видеоинструкции от профессионалов; всё в одном приложении (программа, чат с тренером, напоминания); аналитика результатов. "Simple Fit" — лёгкий и эффективный способ заниматься фитнесом. Вам понадобится только смартфон и желание изменить себя к лучшему. Всё остальное берут на себя тренеры и платформа. Скачивайте мобильное приложение по ссылке https://link.simplefit.app/O0qx/profdis. ***Скидка по дисконтной карте члена профсоюза 15% на услуги персонального фитнес-тренера в приложении "Simple Fit" по промокоду.** **Скидка не суммируется с другими скидками и акциями. Скидка распространяется для членов семьи.** **Как воспользоваться скидкой?** **1. Получить промокод в карточке партнера по ссылке https://profdiscount.com/company/simple-fit-onlain-fitnes** **2. Применить полученный промокод в поле для промокода в приложении "Simple Fit".**	**15%***
	Спортивная одежда, снаряжение, туризм, спортивное питание		
27.	Чемпион, магазин одежды	Магазин "Чемпион" предлагает большой ассортимент мужской одежды, обуви и спортивных товаров. ***Скидка по дисконтной карте члена профсоюза 15% при покупке товаров или услуг.** **г. Грозный, ул. Жуковского, 24, тел. +7 (938) 001-10-77**	**15%***
28.	КАНТ, интернет-магазин	"КАНТ " — это магазины профессиональной спортивной экипировки для велоспорта, туризма, бега, горных и беговых лыж, сноубординга. Профессиональные экспертные консультации и широчайший выбор. Магазины "КАНТ" представлены в **Москве, Санкт-Петербурге, Екатеринбурге, Самаре, Челябинске и Сочи**. Интернет-магазин спортивных товаров kant.ru выполняет и доставляет заказы по всей России. ***Скидка по дисконтной карте члена профсоюза 15% по промокоду PROFDISCOUNT в интернет-магазине.**	**15%***
	Красота		
29.	Oldboy, барбершоп	"Oldboy" — самая крупная сеть барбершопов. Подстригут и побреют на высшем уровне, по всем традициям барберинга. Вы захотите вернуться. ***Скидка по дисконтной карте члена профсоюза 15% на услуги.** **г. Грозный, пр. М. Эсамбаева, 3, 1 этаж, тел. +7 (938) 895-55-53**	**15%***

30.	РИВ ГОШ, магазин парфюмерии и косметики	"РИВ ГОШ" – это самые последние новинки, отличные цены, великолепный выбор подарков и всегда прекрасное настроение. Сегодня на территории России работает 251 магазин "РИВ ГОШ". Здесь представлены лучшие марки. Здесь вы найдете то, что только что появилось на прилавках Нью-Йорка и Милана. Здесь не бывает подделок. "РИВ ГОШ" – это всегда праздник. ***Скидки по дисконтной карте члена профсоюза по промокоду/штрихкоду:** **- скидка 30% (не суммируется со скидкой по дисконтной карте "РИВ ГОШ");** **- дополнительная скидка 10% к скидке по дисконтной карте "РИВ ГОШ";** **- скидка 2000 рублей при покупке товаров на сумму от 8000 рублей (сумма после скидки по дисконтной карте "РИВ ГОШ").** **Как воспользоваться онлайн?** **1. Получить нужный промокод (одно из трех предложений, которое вам подходит лучше всего для экономии) в карточке партнера "РИВ ГОШ" по ссылке https://profdiscount.com/company/riv-gos-magazin-parfiumerii-i-kosmetiki** **2. В интернет-магазине или мобильном предложении вам нужно вставить промокод при оформлении заказа.** **3. Промокод разовый, для последующих покупок товаров онлайн со скидкой необходимо получать новый промокод в карточке партнера "РИВ ГОШ" на сайте profdiscount.com** **Как воспользоваться в розничном магазине?** **1. Получить нужный штрихкод (одно из трех предложений, которое вам подходит лучше всего для экономии) в карточке партнера "РИВ ГОШ" по ссылке https://profdiscount.com/company/riv-gos-magazin-parfiumerii-i-kosmetiki** **2. В розничном магазине на кассе вам нужно показать штрихкод кассиру при покупке товаров.** **3. Штрихкод разовый, для последующих покупок товаров в розничных магазинах со скидкой необходимо получать новый штрихкод в карточке партнера "РИВ ГОШ" на сайте profdiscount.com** **По всем вопросам, связанным с применением скидок, просим обращаться на info@profdiscount.com или по телефону 8 (800) 222-79-02** **Общие правила для всех предложений:** **1. Несколько промокодов/штрихкодов не суммируются в один чек.** **2. Скидка по промокодам/штрихкодам суммируется со скидками по картам лояльности "РИВ ГОШ".** **3. Промокод/штрихкод нельзя использовать в следующих случаях:** **- при покупке товара по специальным ценам или купонам, в том числе по специальным ценам, устанавливаемым на период действия других акций;** **- при оплате продукции некоторых марок* и товары раздела "Из-за рубежа";** **- при оплате товара бонусами брендов и экспресс-бонусами;** **- при покупке подарочных карт и электронных подарочных карт "РИВ ГОШ";** **- при оплате услуг, оказанных в экспресс-имидж студиях и салонах красоты "РИВ ГОШ".** **3. Промокод/штрихкод можно использовать один раз, после совершения покупки/оформления заказа купон блокируется.** **4. Промокод/штрихкод не подлежит обмену на денежные средства, в случае утери или кражи не восстанавливается.** **5. Промокод/штрихкод действует до 31 августа 2026 г.** **6. Предложения распространяются на интернет-магазин, розничную сеть и мобильное приложение "РИВ ГОШ".** **г. Грозный, пр. им В.В.Путина, 40, ТРЦ "Грозный Молл"**	**до 35%***
31.	Chop-Chop, барбершоп	Мужские стрижки и моделирование бороды. "Chop-Chop" — это не салон красоты для мужчин, это первая в России и одна из крупнейших международная сеть мужских парикмахерских. ***Скидка по дисконтной карте члена профсоюза 20% при оплате услуг.** **г. Грозный, пр. В.В. Путина, 1а, тел. +7 (938) 901-10-10**	**20%***
32.	LINA TAZBIEVA studio, салон красоты	Салон работает на совесть. Без экономии на клиентах. Результат с 1-го раза. ***Скидка по дисконтной карте члена профсоюза 30% на услуги лазерной эпиляции, косметологии, ламинирования ресниц и бровей.** **г. Грозный, ул. Орзамиева, 13, тел. +7 (928) 783-00-40**	**30%***

33.	Soayp Perfume, сеть оптово-розничных магазинов наливной парфюмерии	"Soayp Perfume" — магазин наливной парфюмерии. Парфюмерия, косметика. Приготовьтесь пахнуть потрясающе. Огромный ассортимент масляных духов и флаконов, от оптовой до розничной продажи. ***Скидка по дисконтной карте члена профсоюза 25% на розничную покупку товаров. Скидка не распространяется на акционные предложения магазина.** **г. Грозный, ул. Нурсултана Назарбаева, 98, ТРЦ "Беркат", 2 этаж** **тел. +7 (928) 278-78-78**	**25%***
34.	Big Bro, мужская парикмахерская	Только мужские стрижки и бритьё. Как барбершоп, только лучше. ***Скидка по дисконтной карте члена профсоюза 20% на услуги.** **г. Грозный, пр. Ахмат-Хаджи Кадырова, 74/100** **тел. +7 (989) 931-95-95**	**20%***
	Здоровье		
35.	Аптека.ру, сервис заказа товаров для здоровья и красоты	"Apteka.ru" – сервис по поиску и заказу лекарств и товаров для здоровья и красоты. На "Apteka.ru" огромное количество товаров – около 35 000 наименований. Здесь есть все – для мам и малышей, для красоты, для тех, кто собирает аптечку в отпуск, для автолюбителей, спортсменов. Любые средства, даже самые редкие, – непременно найдутся. Заказывая на "Apteka.ru", можно выбрать доставку в ближайшую аптеку рядом с домом или по дороге на работу. И легко и просто забрать заказ в удобное время. ***Скидка по дисконтной карте члена профсоюза 3% на заказ по промокоду. Получите промокод в карточке партнера "Apteka.ru" на сайте profdiscount.com, введите его при оформлении заказа в поле для промокода и нажмите "Применить". Промокод меняется каждый месяц.**	**3%***
36.	Стоматологический центр №1, стоматология	Стоматологические услуги — это одно из наиболее востребованных и развивающихся направлений в медицине. Часто случается так, что после обращения за помощью в стоматологическую клинику пациенты избавляются от проблем с зубами лишь на некоторое время, по прошествии которого проблема снова даёт о себе знать дискомфортными ощущениями либо ещё хуже — появляются новые патологии. А теперь представьте, что может произойти с вашими зубами, если лечение было оказано не на должном уровне? Ведь данные медицинские услуги должны производиться только опытной командой лучших специалистов, у которых за плечами имеется многолетний опыт работы со всеми проблемами, возникающими с зубами. Именно с такими медицинскими сотрудниками работает "Стоматологический центр №1", который предоставляет самый широкий спектр стоматологических услуг в Грозном. ***Скидка по дисконтной карте члена профсоюза 5% при оплате услуг.** **г. Грозный, ул. Германа Угрюмова, 88, корпус 2, 1 этаж, тел. +7 (938) 785-00-01**	**5%***
37.	Курортная клиника VERTEBRA, клиника и медицинский центр г. Кисловодск, Ставропольский край	"VERTEBRA" — это современный медицинский центр, где лучшие методики лечения объединены в комплексный, целостный подход, обеспечивающий положительные результаты проводимого лечения. Клиника является специализированным центром по профилактике и лечению заболеваний опорно-двигательного аппарата, неврологии и общей реабилитации. Клиника - не только лечение, но и размещение в номерах различных категорий. Каждый номер оборудован плазменным телевизором, собственной ванной комнатой с душем и санузлом, чайником, холодильником, а также санитарно-гигиеническими принадлежностями. Всем гостям предоставляется парковка с 24-х часовым видеонаблюдением, бесплатный Wi-Fi в номерах и на территории отеля. ***Скидки по дисконтной карте члена профсоюза: 5% на лечение; 7% на проживание в отеле клиники.** **Ставропольский край, г. Кисловодск, ул. Кирова, 1** **тел. +7 (928) 369-99-20, тел. +7 (928) 320-00-63**	**5%** **7%***

38.	ИНВИТРО, медицинская компания INVITRO	"ИНВИТРО" — крупнейшая частная медицинская компания в России, специализирующаяся на лабораторной диагностике и медицинских услугах. Компания выполняет широкий спектр анализов: гематологические, биохимические, гормональные, генетические, иммунологические, микробиологические, ПЦР, диагностику инфекций и онкоцитологию. Также доступны инструментальные, рентгенологические и компьютерные исследования, а в некоторых офисах — консультации врачей. ИМЕЮТСЯ ПРОТИВОПОКАЗАНИЯ. ТРЕБУЕТСЯ КОНСУЛЬТАЦИЯ СПЕЦИАЛИСТА. ***Скидка по дисконтной карте члена профсоюза 20% на все лабораторные исследования по промокоду. Скидка распространяется на членов семьи и родственников держателя карты. Скидка по промокодам не суммируется с любыми другими программами лояльности, действующими на текущий момент в "ИНВИТРО".** **Как получить промокод и воспользоваться скидкой?** **1. Получить промокод в карточке партнера по ссылке https://profdiscount.com/company/invitro-medicinskaia-kompaniia-5.** **2. Назвать или показать администратору медицинского офиса промокод.** **3. Заказать лабораторные исследования со скидкой 20% от прайс-листа медицинского офиса.** **4. Для последующих покупок услуг со скидкой необходимо получать новый промокод в карточке партнера "ИНВИТРО" на сайте profdiscount.com.** **По всем вопросам, связанным с применением скидок, просим обращаться на info@profdiscount.com или по телефону 8 (800) 222-79-02** **Скидка не предоставляется на следующие лабораторные исследования:** **- генетические исследования (7661БЗ, 7252БЗ, 19ГП, 19ГП/БЗ, БР3/20, БР3/5, БР2/20, БР2/5, БР/ДОП, 138ГП, 7041GCDH, 145ГП/БЗ, 108ГП/БЗ, 7207БЗ, 110ГП/БЗ, 125ГП/БЗ);** **- исследования качества воды и почвы (Раздел прайса – 25. Исследование качества воды и почвы. Коды продуктов – НВОД, 930ЭКВ, 985ЭКВ, 986ЭКВ, 987ЭКВ, 988ЭКВ, 989ЭКВ, 933САР, 934ДВК, 1510ЛАЛ, 1160СЭКВ, 1161СЭКВ, 1162СЭКВ, 1164СЭКВ, 1165СЭКВ, НПОЧ, 919ЭКП, 983ЭКП);** **- № 1303HEL 13C – уреазный дыхательный тест (13С-УДТ). Выявление инфекции Helicobacter pylori;** **- № 153 Гомоцистеин;** **- № 157 Тропонин-I;** **- № 1526 Клубочковая фильтрация, расчет по формуле CKD-EPI цистатин С (2012);** **- № 20 Креатинкиназа-МВ (Креатинфосфокиназа-МВ, КК-МВ, КФК-МВ, СК-МВ, КК-2).** **Скидка также не предоставляется на следующие услуги:** **- услуги специалистов (врачей): прием, манипуляции;** **- рентгенологические услуги (рентген, компьютерная томография (КТ), магнитно-резонансная томография (МРТ), маммография, денситоментрия, гистеросальпингография (ГСГ));** **- услуги ультразвуковой диагностики (УЗИ); услуги по эндоскопии (гастроскопия, колоноскопия);** **- услуги функциональной диагностики (электрокардиограмма (ЭКГ) и т.д.);** **- услуги взятия биоматериала;** **- сертификаты;** **- акции и услугу выезда выездной медицинской службы (стоимость выезда бригады на дом).** **г. Аргун, ул. Титова, 9 офис 1** **г. Грозный, Старопромысловское шоссе, 24, корп. 2** **г. Грозный, ул. В.В. Путина, 36** **г. Грозный, ул. Гикало, 6/13** **г. Шали, ул. Сугаип-муллы Гайсумова, 4В** **тел. +7 (800) 200-36-30**	**20%***

39.	Ситилаб, сеть медицинских центров	"Ситилаб" — это один из крупнейших медицинских холдингов, оказывающий услуги лабораторной диагностики в международной сети лабораторий. 520 медицинских центров в 195 городах присутствия. Более 4500 видов лабораторных исследований. Современное высокоточное оборудование, автоматические тест-системы последнего поколения. Единая информационная система. Выезд на дом и бесплатная консультация врача-специалиста. ***Скидка по дисконтной карте члена профсоюза 15% на лабораторную диагностику. Для получения скидки необходимо сообщить сотруднику центра промокод Профсоюз и предъявить дисконтную карту члена профсоюза.** **В рамках услуги выезда на дом стоимость выезда медсестры на дом оплачивается в полном объеме. Скидка по акции не суммируется с другими действующими предложениями, акциями и скидками постоянных пациентов. Скидка не распространяется на взятие биоматериала, услуги функциональной диагностики, приемы врачей, а также на некоторые виды лабораторной диагностики.** **Актуальный список исключений доступен по адресу:** **https://citilab.ru/info/discounts/clause/Zapret_discount.pdf** **г. Грозный, пр. Кадырова, 39б** **г. Шелковская, ул. Советская, 80А** **г. Наурская, ул. Кирова, 52** **тел. +7 (800) 100-36-30**	**15%***
40.	RUM, диагностический центр	Услуги филиала по улице Леонова 12: маммология (маммография, консультация врача-маммолога); гинекология (консультация гинеколога, консультация онколога-гинеколога, планирование беременности, лечение гинекологических больных, лечение бесплодия, подготовка к ЭКО и многое другое); ультразвуковая диагностика. Услуги филиала по улице Гикало 6: компьютерная томография; цифровой рентген с выездом на дом. Услуги филиала по улице Кемеровской 12: МРТ головного мозга; МРТ шейного отдела; МРТ грудного отдела; МРТ пояснично-крестцового отдела позвоночника; МРТ мягких тканей (шея, конечность или ягодичная область); МРТ комплексное (головного мозга и шейного отдела позвоночника, пояснично-крестцового отдела позвоночника и тазобедренных суставов). Необходима предварительная запись. ***Скидка по дисконтной карте члена профсоюза 15% на услуги.** **г. Грозный, ул. Леонова, 12** **г. Грозный, ул. Гикало, 6** **г. Грозный, ул. Кемеровская, 12, тел. +7 (905) 844-10-10 (единый)**	**15%***
41.	Beauty clinic, клиника эстетической медицины и аппаратной косметологии	В клинике собраны врачи: дерматологи, косметологи, физиотерапевты, массажисты. Цель — здоровье вашей кожи. Индивидуальный подход к каждому клиенту. В клинике консультируют признанные эксперты в области эстетических технологий. Именно поэтому в клинике используется только комплексный подход к лечению кожных заболеваний. Представлены эстетическая, аппаратная и инъекционная косметологии лица и тела, а также массаж и лазерная эпиляция. Уникальность клиники в том, что в одном месте вы можете получить бесплатную консультацию и решение эстетических проблем вашей кожи, как по лицу, так и по телу. Клиника располагает процедурным кабинетом, аппаратом "Инмод" (безоперационная подтяжка, игольчатый РФ-лифтинг, фотоомоложение, Люмека, удаление пигментации и лечение сосудистых патологий, интимное омоложение, SMAS-лифтинг на аппарате Ulthera, безоперационная подтяжка мышц, плазма-эстетик, МБТ-лазер-карбоновый пилинг, удаление тату и перманента) и многими другими аппаратами и процедурами мирового уровня. ***Скидка по дисконтной карте члена профсоюза 20% к действующему прейскуранту цен на оказание услуг.** **г. Грозный, ул. Трошева, 7, тел. +7 (988) 292-17-16**	**20%***
42.	Dr.Pchelka, центр апитерапии	Апитерапия (пчелоужаливание) проводится с помощью наложения пчелы на очаг поражения или к акупунктурным точкам, расположенным на теле больного. Перед проведением лечения пчелиными укусами в обязательном порядке проводится проба, подтверждающая отсутствие аллергии на яд. Укусы пчел оказывают системное влияние на организм. Яд активизирует восстановительные процессы и улучшает физиологию, воздействуя не только на следствие, но и на причину болезни. Эффект от лечения обычно продолжительный и стойкий. Пчелиный яд обладает рядом свойств: усиливает кровообращение, что приводит к улучшению питания хрящевой ткани и восстановлению ее упругости и эластичности; снимает спазм мышц области окружающей позвонки и расслабляет их; снижает отек и сдавливание нервных корешков; уменьшает боль и воспаление, обладает согревающим действием; стимулирует выделение кортикотропных гормонов, имеющих выраженное противовоспалительное действие. Показания лечения пчелиным ядом: межпозвонковая грыжа; неврит лицевого нерва; воспаление седалищного нерва; невралгия тройничного нерва; радикулит; болезнь Паркинсона; рассеянный склероз; артрит, артроз; варикозное расширение вен (подагра). ***Скидка по дисконтной карте члена профсоюза 33% на покупку услуг.** **г. Грозный, ул. Гикало, 6, тел. +7 (965) 967-19-99**	**33%***

43.	ГЕМОТЕСТ, сеть медицинских лабораторий ГЕМОТЕСТ МЕДИЦИНСКАЯ ЛАБОРАТОРИЯ	Лаборатория "Гемотест" — федеральная медицинская компания, ежедневно выполняющая сотни тысяч медицинских анализов для пациентов: от клинического анализа крови до выявления генетических патологий. Все исследования проводятся на собственной технологической базе. Анализы "Гемотест" признаются всеми государственными лечебно-профилактическими учреждениями. ***Скидка по дисконтной карте члена профсоюза и предъявлении промокода 15% на все лабораторные исследования "ГЕМОТЕСТ".** **Как воспользоваться скидкой?** **1. Получить промокод в карточке партнера по ссылке** https://profdiscount.com/company/gemotest-set-medicinskix-laboratorii **2. Показать промокод администратору лабораторного отделения или ввести его на сайте при оформлении заказа в поле "промокод" до оплаты заказа.** **Скидка по одному промокоду применяется один раз к одному заказу. Скидка по дисконтной карте члена профсоюза не суммируются с другими скидками и акциями. Бонусы по программе "Гемотест Бонус" не начисляются и не списываются, если в заказе применён промокод.** **г. Ачхой Мартан, ул. Почтовая, 2** **г. Грозный, ул. Вахи Алиева, 189 А** **г. Грозный, ул. Леонова, 6** **г. Грозный, ул. Сайханова, 228** **г. Грозный, ул. У.А. Садаева, 1** **г. Гудермес, ул. Кирова, 235** **г. Гудермес, ул. Терешковой, 32** **г. Курчалой, ул. А-Х. Кадырова, 50** **г. Серноводское, ул. А. Кадырова, 4** **г. Шелковская, ул. Шаповалова, 66 Г** **с. Надтеречное, ул. Ленина, 28** **тел. +7 (800) 550-13-13**	**15%***
44.	Helix, лабораторная служба HELIX	Медицинские анализы по современным технологиям. В каталоге федеральной лабораторной службы более 3600 исследований: общеклинические и биохимические анализы, анализы на витамины, гормоны, аллергены, маркеры инфекционных и аутоиммунных заболеваний, анализы во время беременности, а также сложные генетические тесты и другие узкоспецифические исследования. 6 современных крупных лабораторных комплексов в Москве, Санкт-Петербурге, Екатеринбурге, Новосибирске, Краснодаре и Минске. Более 5 000 000 исследований каждый месяц. Служба работает более чем в 250 городах России, Казахстана и Беларуси. В "Хеликс" можно получить консультацию врача, пройти инструментальные исследования (УЗИ, ЭКГ, КТ, МРТ и другие). Возможен выезд врача или медсестры на дом. В 2019 году "Хеликс" первым в СНГ получил международный сертификат стандартов качества лабораторной диагностики CAP (The College of American Pathologists) и был включен в список лучших лабораторий мира. ***Скидка по дисконтной карте члена профсоюза 15% на медицинские анализы по штрихкоду. Штрихкод можно получить в карточке партнера на сайте Профсоюзный дисконт. Скидка не суммируется с другими акциями и предложениями. Скидка распространяется на членов семьи держателя карты.** **г. Грозный, ул. Х.А. Ахмадова, 51, тел. +7 (800) 700-03-03**	**15%***
	Развлечения и досуг		
45.	Wink, онлайн-кинотеатр WINK	"Wink" — цифровой видеосервис, объединяющий преимущества интерактивного телевидения и онлайн-кинотеатра. В сервисе представлены аудиокниги, караоке и облачные игры. Контент видеосервиса представлен более чем 300 телеканалами, а также более чем 60 000 единицами видеоконтента (фильмы, сериалы, мультфильмы, концерты, спорт, шоу, блогерский контент). ***Специальное предложение по дисконтной карте члена профсоюза: 30-дневный, бесплатный доступ к подписке "ВСЁ В ОДНОМ" по промокоду.** **Как получить промокод и воспользоваться скидкой?** **1. Получить промокод в карточке партнера по ссылке** https://profdiscount.com/company/wink-onlain-kinoteatr **2. Зайдите на сайт wink.ru или в мобильное приложение "Wink";** **3. Зарегистрируйтесь или войдите в личный кабинет "Wink" и привяжите банковскую карту;** **4. Введите промокод в разделе "Активация промокода" на сайте https://wink.ru/promocode, в мобильном приложении — раздел "Ещё".** **Активация промокода возможна до 31.12.2026 г. Предложение доступно пользователям, не имеющим оплаченной подписки "Всё в одном" на момент активации промокода и тем, кто ранее никогда не активировал промокод в "Wink". Требуется указание данных банковской карты, по окончании срока действия промокода автопродление — 399 рублей в месяц.**	**спец. пред.**

46.	Сочи Парк, тематический парк развлечений пгт. Сириус, Краснодарский край	"Сочи Парк" — первый тематический парк страны и один из наиболее мощных магнитов, притягивающих в Сочи туристов со всего мира. На протяжении восьми лет он подтверждает звание лучшего в стране и СНГ открытого развлекательного парка с количеством посетителей свыше миллиона человек в год, а в 2016 году вошел в топ-25 лучших парков Европы. На площади более 25 гектаров расположены аттракционы для всей семьи, многим из которых нет аналогов в России, а также отель-замок "Богатырь", детский центр "Медведия", колесо обозрения, дельфинарий, зоопарк и другие объекты, проходит более 15 разножанровых шоу. Среди самых популярных аттракционов: экстремальные горки "Змей Горыныч" и "Квантовый скачок"; первый в России маятник с полным вращением на 360 градусов "Вечный двигатель"; самая высокая в стране башня свободного падения "Жар-птица". **Продолжаем летнюю сказку! Захватывающие аттракционы, цирковая феерия, сказка на льду, удивительные шоу и другие невероятные развлечения в нашем летнем сезоне с 1 июля по 31 августа!** **Лето в "Сочи Парке" обещает стать особенным, ведь в "Сочи Парк Арене" с 26 июня будет проходить уникальное мультимедийное шоу на льду "Аленький цветочек". Это история о доброте, смелости и настоящей любви, которая способна преодолеть любые преграды.** ***Скидки по дисконтной карте члена профсоюза до 30% на развлечения с 1 июля по 31 августа 2026 года:** **1. Сочи Парк, тематический парк развлечений, специальная программа и все развлечения включены в стоимость единого входного билета, цена на один день посещения — 2800 рублей (вместо 3500 рублей);** **2. Медведия, детский развлекательный центр (2 часа) — билет за 850 рублей (вместо 1100 рублей);** **3. Колесо времени, аттракцион — билет 600 рублей (вместо 700 рублей).** **По одной дисконтной карте члена профсоюза можно приобрести 2 билета один раз в день в кассе парка, но не более 4-х покупок в календарном месяце. Билеты действуют в день покупки. При покупке билетов необходимо иметь документ, удостоверяющий личность, с фотографией (можно в электронном виде).** **пгт. Сириус, пр. Олимпийский, 21, тел. +7 (800) 100-33-39**	**до 20%***
47.	ИВИ, онлайн-кинотеатр	Онлайн-кинотеатр "Иви" — это тысячи фильмов, сериалов и мультфильмов со всего мира в отличном качестве, регулярные новинки и захватывающие сериалы собственного производства, а также: умные персональные рекомендации на основе ваших предпочтений и истории просмотра; возможность добавить в подписку до 4-х близких бесплатно – у каждого будет отдельный аккаунт со своими рекомендациями и историей просмотра; защищенный детский аккаунт с паролем; доступность на разных устройствах. ***Специальные предложения на подписку онлайн-кинотеатра "Иви" по промокоду:** **- 45 дней подписки "Иви" для новых пользователей + последующие платные месячные продления со скидкой 20% (319 рублей в месяц вместо 399 рублей).** **- Скидка 58% на покупку 12 месяцев подписки (цена покупки – 1999 рублей) + пользователю доступны 7 первых дней подписки "Иви" бесплатно (по истечении 7 дней 12 месяцев подписки "Иви" будет стоить 1999 рублей).** **Как получить промокод и воспользоваться скидкой?** **1. Чтобы воспользоваться предложением партнера, выберите один из двух вариантов и получите промокод в карточке партнера по ссылке https://profdiscount.com/company/ivi-onlain-kinoteatr** **2. Для активации промокода вы должны иметь или создать аккаунт "Иви" с привязанной банковской картой** **3. Скопируйте промокод и вставьте его в соответствующее поле на странице https://www.ivi.ru/cert** **Вы сможете воспользоваться промокодом с бесплатным периодом 45 дней и скидкой на дальнейшее продление, только если у вас нет действующей или истекшей в предыдущие 90 дней подписки на сервисе "Иви", и вы не участвовали в других акциях партнера последние 180 дней из своего аккаунта.** **Предложение по годовой подписке ограничений не имеет.** **Воспользуйтесь предложением от онлайн-кинотеатра "Иви" до 31.07.2026.**	**спец. пред.**

48.	FLEX, онлайн-кинотеатр онлайн-кинотеатр FLEX	Подписка на "FLEX" – это безлимитный доступ к сотням популярных сериалов и постоянно пополняющейся коллекции фильмов. Также на "FLEX" доступны мировые киноновинки 2025 года в авторской озвучке и 4К Ultra HD. Удобно: смотрите на сайте "FLEX", в приложениях для iOS/Android или на большом экране через AppleTV/AndroidTV. Качественно: фильмы и сериалы по заказу "FLEX" озвучивают профессиональные актёры. Актуально: финал легендарной "Игры в кальмара", новый сезон "Медведя", бодрый сиквел "Бессмертной гвардии" и ещё множество горячих новинок кино и сериалов со всего света. ***Скидка по дисконтной карте члена профсоюза 55% на тариф "СТАНДАРТ" по промокоду до 01.08.2027 года. Промокод можно применить только 1 раз для одного аккаунта.** **Как получить промокод и воспользоваться скидкой?** **1. Получить промокод в карточке партнера по ссылке https://profdiscount.com/company/flex-onlain-kinoteatr** **2. Перейдите в раздел "Тарифы" на сайте kinoflex.ru** **3. Введите промокод в специальном поле и нажмите "Применить"** **4. Выберите ваш тариф, нажмите "Активировать подписку", пройдя удобную процедуру регистрации для новых пользователей**	**спец. пред.**
	Обучение (для взрослых и детей)		
49.	Синергия, университет УНИВЕРСИТЕТ СИНЕРГИЯ	Университет "Синергия" помогает получить престижное высшее образование, которое будет востребовано как в крупнейших российских, так и зарубежных компаниях. Обучение из любой точки мира по удобному графику. Преимущества "Синергии": диплом государственного образца; общеевропейское приложение к диплому Diploma Supplement; ТОП-5 университетов по заработку среди выпускников; ТОП-3 по версии HH.RU университетов по трудоустройству выпускников; центр трудоустройства университета поможет трудоустроиться с первого курса; 49 факультетов; 300+ образовательных программ; №1 в рейтинге эксперт в управленческом образовании; доступные цены. Прием документов ведется круглый год. ***Скидки держателю дисконтной карты члена профсоюза:** **- 10% на обучающие программы профессиональной переподготовки и повышения квалификации;** **- 10% на весть период обучения по программам среднего профессионального образования, бакалавриата и магистратуры.** **Скидка предоставляется только на дистанционное обучение.** **тел. +7 (950) 637-71-99 (Марьяна Алифнуровна Болгасова)**	**10%***
50.	London city, школа английского и немецкого языков London City	Школа английского и немецкого языков "London city" работает уже более 4-х лет, также является лицензированным бюро переводов, осуществляет перевод документов на более чем 31 языковую пару. **г. Грозный, ул. Хамзата Орзамиева, 7,** 2 **этаж, тел. +7 (967) 952-22-93**	**5%**
51.	Skyeng, онлайн-школа английского языка skyeng	"Skyeng" — онлайн-школа английского языка. Обучение ведется с персональным преподавателем в дистанционном режиме, при этом система строит индивидуальную образовательную траекторию ученика, помогает учителю в подборе материалов и отслеживает более 20 показателей прогресса, а такие инструменты образовательной платформы Vimbox, как: мобильное приложение Words & Listening, медиа-сервисы, разговорные клубы и тематические рассылки и вебинары, созданы для максимально быстрого погружения ученика в языковую среду. Занятия ведутся круглосуточно. ***Для получения скидки держателю Дисконтной карты члена профсоюза необходимо:** **1. Перейти по ссылке: https://corp.skyeng.ru/profsoyuz;** **2. Пройти регистрацию;** **3. Определить свой уровень знаний на бесплатном вводном уроке;** **4. Получить скидку при оплате выбранного курса (кол-во уроков) обучения английскому языку.**	**спец. цены**
52.	Next LEVEL, образовательный центр ОБРАЗОВАТЕЛЬНЫЙ ЦЕНТР NEXT LEVEL	Образовательный центр "Next LEVEL" предлагает: - профильное обучение с нуля; - групповые занятия с индивидуальным подходом; - обучение на доступном языке с элементами практики (теория, практика, опыты); - устранение пробелов в знаниях. **г. Грозный, ул. Германа Угрюмова, 60, тел. +7 (963) 701-31-21**	**15%**

53.	top, компьютерная академия	Крупнейшая международная сеть академий IT-образования с высоким уровнем трудоустройства выпускников. Учись как удобно: очно, дистанционно или смотри уроки в записи. Академическое профессиональное образование в современных кампусах по международной программе с настоящими практиками в сфере IT. Также компьютерная академия "top" приглашает детей и подростков от 7 до 17 лет в летний IT-клуб. Дети попробуют себя в различных IT-специальностях под руководством опытных преподавателей. Если ваш ребенок увлечен гаджетами, компьютерными играми, блогерством – направьте этот интерес в полезное русло, и академия покажет, какая польза может быть спрятана за детскими увлечениями. Для каждой возрастной группы предусмотрены собственные программы, чтобы всем было весело и интересно. В программе летнего IT-клуба: программирование и создание компьютерных игр; робототехника; игровой дизайн; 3D-моделирование; обработка фото и видеосъемка; создание сайтов и многое другое. ***Скидки по дисконтной карте члена профсоюза: 5% на весь период обучения при выборе ежемесячной оплаты; 15% на покупку первого абонемента при выборе каникулярных программ и разовых платежей при оплате за семестр или год. Скидка действует только для новых клиентов.** **г. Грозный, ул. Дадин Айбики, 41, 3 этаж, тел. +7 (8712) 770-095**	**5% 15%***
54.	99 баллов, онлайн-школа	"99 баллов" – это онлайн-школа подготовки к ОГЭ и ЕГЭ предлагает удобную и главное, эффективную подготовку к экзаменам. Все материалы, которые используются в обучении утверждены экспертами ГК Просвещение, каждый преподаватель школы ежегодно сдает сам экзамены на высшие баллы, подтверждая свою экспертность. В школе высокий средний балл учеников 80.3, что на 23% выше среднего по России. Благодаря этому выпускники поступают в лучшие ВУЗы страны. Образовательная платформа "99 баллов" имеет множество возможностей, как: онлайн-куратор; блок "практика"; блок "база знаний"; вебинары с тайм-кодами, прогресс от урока к уроку, домашние задания двух уровней, рабочие тетради и конспекты – все в личном кабинете ученика. В школе "99 баллов" за многолетний опыт понимают, какой стресс испытывает каждый ученик при подготовке к экзаменам, поэтому внутри курсов включены 1-2 вебинара в месяц с психологом — регулярные встречи, на которых ученики смогут получить профессиональные советы и рекомендации. ***Скидка по дисконтной карте члена профсоюза 25% на все курсы онлайн-школы по промокоду. Скидка не суммируется с другими действующими предложениями и скидками.** **Как воспользоваться скидкой?** **1. Получить промокод на сайте https://profdiscount.com в карточке партнера.** **2. Зарегистрироваться на платформе "99 Баллов", выбрать интересующий курс, перейти к оплате** **3. Ввести полученный код в поле для промокода при оформлении заказа – размер скидки составляет 25% от общей стоимости выбранного курса.** **4. После покупки одного курса или предмета промокод можно применить снова при покупке другого курса или предмета.** **тел. +7 (800) 775-33-68**	**25%***
	Дети (одежда, игрушки, канцтовары, книги)		
55.	Кнопка Бенд, канцелярский магазин	"Кнопка Бенд" — это канцелярский магазин, в котором вы сможете купить все необходимое по выгодной цене для работы, учебы, творчества и прочих интересов. Консультанты магазина помогут вам подобрать товары, а способы безналичной оплаты приятно дополнят качество предлагаемых услуг магазина. ***Скидка по дисконтной карте члена профсоюза 10% на товары.** **г. Грозный, ул. Н. Назарбаева, 17А, 2 этаж, тел. +7 (928) 086-43-30**	**10%***
56.	Bookва, канцелярский магазин	В ассортименте магазина: канцтовары; учебный материал; креативные подарки; товары для творчества. Преимущества магазина: покупка оптом и в розницу; низкие цены. **г. Грозный, пр. В. В. Путина, 11, цокольный этаж** **г. Грозный, ул. Узуева, 2, 1 этаж** **тел. +7 (965) 955-99-11, тел. +7 (963) 580-87-87**	**10%**
57.	Li-Li, магазин товаров для новорожденных и их мам	В магазине подготовят к первой встрече с малышом от А до Я. Товары для новорождённых и будущих мам. Собрать сумку в роддом стало легче вместе с "Li-Li". ***Скидка по дисконтной карте члена профсоюза 5% при покупке товаров.** **г. Грозный, ул. Моздокская, 20, тел. +7 (928) 897-81-81**	**5%***

58.	BabyBox, магазин детских товаров	Магазин колясок, одежды, игрушек и всего необходимого для детей. Магазин радует своих покупателей уже более 6 лет. **г. Грозный, пр. Мохаммеда Али, модуль 5, 1 этаж** **тел. +7 (928) 017-69-13**	**5%**
59.	Просто Сказка, магазин для детей	В магазине "Просто Сказка" представлен большой ассортимент товаров для детей в возрасте от 0 до 16 лет: одежда, обувь, головные уборы, белье, игрушки, аксессуары и многое другое от известных брендов, таких, как Андерсен, Батен Блу, Арти, Stephele Beart, Vitaminka, Rita Romani и др. В магазине есть детский уголок, чтобы занять ребенка, пока родители выбирают товар. Режим работы с 10:00 до 19:00. Ждут вас в магазине. ***Скидка по дисконтной карте члена профсоюза 15% на весь ассортимент товаров (за исключением товаров, реализуемых по акциям).** **г. Грозный, бульвар им. М.А. Эсамбаева, 5, тел.+7 (928) 896-47-75**	
60.	liqlo.ru, интернет-магазин	Создатели и идейные вдохновители бренда "LIQLO" Татьяна Колесова и Ирина Шумейко — молодые успешные предприниматели, увлеченные модой, путешествиями, развитием, но в первую очередь они — современные мамы, которые прекрасно понимают, что детская одежда должна быть не только красивой и качественной, но и практичной, устойчивой к многочисленным стиркам и активной носке. При производстве одежды "LIQLO" используются преимущественно натуральные, приятные на ощупь ткани и премиальная фурнитура. Тщательно продуманные лекала не сковывают движения ребенка в течение дня. Капсульные коллекции включают в себя модели, которые прекрасно сочетаются друг с другом и позволяют создавать новые образы каждый день. ***Скидка по дисконтной карте члена профсоюза 35% на весь ассортимент в интернет-магазине liqlo.ru по промокоду. Скидка не суммируется с действующими скидками и акциями.** **Как воспользоваться промокодом на скидку?** **1. Получить промокод в карточке партнера по ссылке https://profdiscount.com/company/liqloru-internet-magazin-detskoi-odezdy** **2. Выбираете товары в интернет-магазине liqlo.ru.** **3. При оформлении заказа введите промокод в поле "Код купона" и нажмите применить купон.** **4. Для последующих покупок со скидкой необходимо получать новый промокод в карточке партнера на сайте https://profdiscount.com.**	**20%***
61.	Буквоед, книжный интернет-магазин	Буквоед" — это крупнейшая сеть книжных магазинов в Санкт-Петербурге и Северо-Западном регионе. Входит в объединённую розничную сеть "Читай-город" — "Гоголь-Моголь" — "Буквоед". "Буквоед" предлагает большой выбор книг, игрушки для котиков, аксессуары и, конечно, сувениры. Магазин ценит покупателей и их любовь к чтению, поэтому старается сделать всё, чтобы каждая книга нашла своего обладателя. Если вам ближе покупки онлайн, пройдитесь по полкам на bookvoed.ru. Интернет-магазин доступен в любое время, в том числе — в приложении Буквоеда. Можно забронировать книгу и забрать её в удобном для вас магазине, партнёрских пунктах выдачи, курьером или самостоятельно. ***Скидка по дисконтной карте члена профсоюза на все товары в интернет-магазине bookvoed.ru и в мобильном приложении "Буквоед":** **- 30% на все товары при первом заказе (подробные условия и исключения здесь);** **- 27% на все товары (подробные условия и исключения здесь).** **Как получить промокод и воспользоваться скидкой?** **1. Получить промокод в карточке партнера по ссылке https://profdiscount.com/company/bukvoed-kniznyi-internet-magazin** **2. Перейти на сайт www.bookvoed.ru или открыть мобильное приложение "Буквоед".** **3. Ввести промокод в корзине при оформлении заказа и нажать кнопку рядом с полем для промокода.** **4. Для последующих покупок со скидкой необходимо получать новый промокод в карточке партнера "Буквоед" на сайте profdiscount.com**	**27%** **30%***

62.	Читай-город, книжный интернет-магазин ЧИТАЙ ГОРОД	"Читай-город" — это самая большая в России сеть книжных магазинов, которая работает и онлайн. Компания входит в объединённую розничную сеть "Читай-город" — "Гоголь-Моголь" — "Буквоед". "Читай-город" не просто продаёт книги, а разделяет любовь покупателей к чтению. Тут знают это чувство, когда время в компании любимого автора летит слишком быстро и как сильно хочется растянуть минуты с хорошей новинкой. Помимо книг, в "Читай-городе" можно найти полезные канцтовары, яркие сувениры, вкусные сладости и всё, что понадобится для подарков близким. В компании разрабатывают дизайны ежедневников, закладок, товаров для творчества и других интересных вещей. ***Скидка по дисконтной карте члена профсоюза на все товары в интернет-магазине chitai-gorod.ru и в мобильном приложении "Читай-город":** **- 30% на все товары при первом заказе (подробные условия и исключения здесь);** **- 27% на все товары (подробные условия и исключения здесь).** **Как получить промокод и воспользоваться скидкой?** **1. Получить промокод в карточке партнера по ссылке https://profdiscount.com/company/citai-gorod-kniznyi-internet-magazin** **2. Перейти на сайт www.chitai-gorod.ru или открыть мобильное приложение "Читай-город".** **3. Ввести промокод в корзине при оформлении заказа и нажать кнопку "Активировать".** **4. Для последующих покупок со скидкой необходимо получать новый промокод в карточке партнера "Читай-город" на сайте profdiscount.com**	**27% 30%***
63.	Литрес, интернет-магазин электронных книг Литрес	"Литрес" – сервис электронных книг и аудиокниг: здесь есть литература на любой вкус – новинки и бестселлеры или любимая классика. Более 1 650 000 книг, подкастов, комиксов и манга, включая 400 000 + бесплатных. Выбирайте книги по душе и наслаждайтесь чтением! ***Специальные предложения по дисконтной карте члена профсоюза:** **- скидка 20% + 2 книги в подарок из подборки (активируется промокодом).** **Получить промокод можно в личном кабинете на сайте Профсоюзный дисконт (https://profdiscount.com). Срок действия: до 31.08.2026 г. Прямая ссылка на сайт для получения скидки и подарка: https://vk.cc/cTMwHS. Предварительно войдите в личный кабинет или зарегистрируйтесь на сайте "Литрес". На открывшейся странице выберите понравившиеся книги и нажмите "Взять себе" на обложке. Книги окажутся в разделе "Мои" в личном кабинете "Литрес". Скидка 20% применяется автоматически при активации промокода и действует в течение 3-х дней на одну покупку с неограниченным количеством книг в корзине.** **- скидка 50% на год безлимитного чтения (активируется промокодом).** **Получить промокод можно в личном кабинете на сайте Профсоюзный дисконт (https://profdiscount.com). Срок действия: до 31.08.2026 г. Прямая ссылка на сайт для получения скидки и подарка: https://vk.cc/cYuypz. Предварительно войдите в личный кабинет или зарегистрируйтесь на сайте Литрес. После активации промокода вам будет предоставлена возможность подключить 12 месяцев Литрес Подписки тарифа «Большая коллекция» со скидкой –50%. При оформлении необходима привязка банковской карты. Для тех, у кого нет активной Литрес Подписки. Активировать промокод можно только один раз. Промокод можно использовать в течение 5 дней после активации. Отменить Подписку можно в любой момент в личном кабинете.**	**спец. пред.**
	Все для дома (хозтовары, инструмент, ремонт, строительство)		
64.	Лазурит, сеть мебельных магазинов LAZURIT МЕБЕЛЬ	Компания "Лазурит" с 1992 года создает интерьеры для того, чтобы в каждой семье царили комфорт и гармония. Коллекции "Лазурит" – это продуманные линии модульной мебели на любой вкус. Экологичные материалы, оригинальный дизайн, гарантия до 36 месяцев на мебель и пожизненная гарантия на фурнитуру Компания дарит бесплатный дизайн-проект обустройства дома. Профессиональный дизайн и точная работа специалистов позволят реализовать самые смелые идеи. ***Скидка по дисконтной карте члена профсоюза суммируется с действующими скидками и акциями и распространяется на весь ассортимент салонов мебели "Лазурит", интернет-магазин "Лазурит" (https://lazurit.com) и кухонные модули в студиях кухонь "Лазурит". Дополнительная скидка рассчитывается от цены после применения основной скидки. Суммарная скидка не может превышать 71%, а на кухонные модули – 45%. Скидка не распространяется на товары по фиксированной цене.** **г. Грозный, ул. Магомеда Узуева, 2, ТЦ "Минутка", 1 этаж** **тел. +7 (800) 100-50-22 (единый номер)**	**+5%***

65.	Li_style, салон штор	Индивидуальный пошив штор, покрывала, подушки, дивандеки и многое другое. "Li_style" ждёт вас в гости. **г. Грозный, ул. Нурсултана Назарбаева, 96к, тел. +7 (928) 940-40-00**	**20%**
66.	Правила мебели, мебельный интернет-магазин	"Правила мебели" — это федеральная сеть гипермаркетов мебели, в которой гарантируют адекватные цены на мебель, высокое качество материалов, широкую линейку стилей от классики до лофта и удобство покупки без лишней траты времени. ***Скидка по дисконтной карте члена профсоюза 10% на всю мебель в интернет-магазине "Правила мебели" (https://pm.ru) по всем регионам, возможным для доставки. Сайт: https://pm.ru**	**10%***
67.	РАЙТОН, магазин мебели, мебель для спальни, матрасы	"Райтон" — первый мебельный экобренд в России, созданный для тех, кто верит в силу простых вещей, ценит минималистичный дизайн и осознанное потребление. Ничего лишнего. Ничего случайного. Миссия компании: в "РАЙТОН" хотят, чтобы как можно больше людей смогли окружить себя простыми и лаконичными вещами; уважение к природе — используются натуральные и безопасные для здоровья материалы, производство которых не наносит вреда планете; эстетика минимализма — стремление к созданию спокойной и функциональной среды для человека; устойчивое развитие — создание долговечного дизайна, который не потеряет своей актуальности и будет вдохновлять вас долгие годы; Авторский дизайн — поддержка молодых дизайнеров и возможность им проявить потенциал, чтобы вы могли приобрести мебель с уникальным дизайном. ***Скидка по дисконтной карте члена профсоюза 5% суммируется с действующими акциями и рассрочкой. Не действует на товары с распродажи и одновременно со скидками по промокупонам. Имеются товары-исключения.** **Как воспользоваться скидкой?** **1. Получить одноразовый промокод в карточке партнера по ссылке https://profdiscount.com/company/raiton-magazin-mebeli-mebel-dlia-spalni-matrasy.** **2. Применить промокод в интернет-магазине https://raiton.ru или предъявить менеджеру в одной их фирменных торговых точек "РАЙТОН".** **3. Для последующих покупок со скидкой необходимо получать новый промокод в карточке партнера.** **г. Грозный, ул. Нурсултана Абишевича Назарбаева, 17, тел. +7 (800) 555-38-77**	**+5%***
68.	Haza Husam, салон штор	"Haza Husam" – это непревзойденное качество и стиль. Роскошные ткани от мировых производителей, особый дизайн и высокое качество пошива штор. Регулярное пополнение коллекции позволяет идти в ногу со временем. В коллекции представлено более 1000 дизайнов. Ткани "Haza Husam" предназначены не только для изготовления портьер и гардин, но также для покрывал, подушек, чехлов, скатертей и обивки мебели. Большая коллекция идей по дизайну интерьеров. Работа над объектом начинается с общения с заказчиком, который непременно выступает соавтором дизайнеров и декораторов. "Haza Husam" выяснят привычки каждого обитателя дома, тщательно выберут цветовую гамму и подберут визуальные образы. В зависимости от ваших притязаний, вам готовы предложить любой стиль – от английской классики до ультрасовременного Hi-tech. Благодаря реалистичным 3D-образам, вы сможете рассмотреть каждую деталь с разных сторон. С салоном работают "Chicca Orlando", "Casadeco", "Zoffany", "Jab Anstoetz", "Christian Fischbacher", "Loris Zanca", "Marco Polo". Эти ткани заслуженно признаются одними из лучших в мире. В убранстве помещений нет и не может быть мелочей – любая деталь необходима и важна. **г. Грозный, пр. В.В. Путина, 6, тел. +7 (938) 899-25-25, тел. +7 (929) 899-25-25**	**15%**
69.	ORMATEK, салон мебели и товаров для сна	Вот уже 25 лет "ORMATEK" создает решения для обустройства дома, чтобы каждый человек жил в пространстве комфорта и гармонии. Вместе с "ORMATEK" вы легко сделаете спальню или гостиную своей мечты, а для вашего малыша — идеальную детскую. Эксперты позаботились о том, чтобы у вас всегда был доступ к уникальному ассортименту решений, с которыми жизнь станет значительно удобнее. Это и большой выбор матрасов (как анатомических, так и ортопедических), подушек, топперов, аксессуаров для сна, а также различная мебель (кровати, шкафы, комоды, диваны, кресла и пр.), текстиль и разнообразные предметы декора. В "ORMATEK" уверены, в жизни всегда есть место комфорту и начинается он с дома! ***Скидка по дисконтной карте члена профсоюза 5% суммируется с действующими акциями и рассрочкой. Не действует на товары с распродажи и одновременно со скидками по промокупонам. Имеются товары-исключения.** **Как воспользоваться скидкой?** **1. Получить одноразовый промокод в карточке партнера по ссылке https://profdiscount.com/company/ormatek-salon-mebeli-i-tovarov-dlia-sna.** **2. Применить промокод в интернет-магазине www.ormatek.com или предъявить менеджеру в одной их фирменных торговых точек "ORMATEK".** **3. Для последующих покупок со скидкой необходимо получать новый промокод в карточке партнера.** **г. Грозный, ул. Н.А. Назарбаева, 100, МЦ "Беркат"** **г. Грозный, ул. Н.А. Назарбаева, 15, тел. +7 (800) 333-37-37**	**+5%***

70.	MATERASSO, мебельный салон	"MATERASSO" — магазин ортопедических матрасов и мебели из натурального массива дерева (сосна, береза, бук). Официальные партнеры ведущих российских фабрик ("Муромские мастера", "Миасс Мебель", "Matramax", "Sleep Invest", "Linea Sonno", "Мебель Стайл", "Альянс 21 век" и других). В ассортименте магазина: спальная мебель; корпусная мебель; ортопедические матрасы и топперы; текстиль (одеяла, подушки, чехлы, наматрасники). Рассрочка без банков и без процентов. ***Скидка по дисконтной карте члена профсоюза 10% на покупку товаров.** **г. Грозный, ул. Нурсултана Назарбаева, 17, тел. +7 (928) 089-79-56** **г. Грозный, ул. Нурсултана Назарбаева, 96, корп. 1 , тел. +7 (928) 002-24-83**	**10%***
71.	Династия ХАН, магазин ковровых покрытий	Политика компании "Династия ХАН" направлена на помощь в создании уюта и комфорта как в каждом доме. Кредо компании — индивидуальный подход к каждому покупателю, поэтому команда много работает над ассортиментом ковров и ковровых изделий, и подбирает его таким образом, чтобы вы затрачивали как можно меньше времени на поиск необходимого вам товара в интернет-магазине. ***Скидка по дисконтной карте члена профсоюза 10% (продавец может сделать скидку выше в зависимости от товара на месте).** **г. Грозный, ул. Нурсултана Назарбаева, 9, тел. +7 (916) 281-89-99**	**10%***
72.	divan.ru (диван.ру), сеть магазинов мебели и интернет-магазин	С 2015 года divan.ru (диван.ру) производит и продаёт дизайнерскую мебель и интерьерные товары, разрабатывает дизайн-проекты для домашних и общественных пространств. В ассортименте не только диваны — мягкая мебель, кровати и товары для сна, разнообразные системы хранения (шкафы, комоды, витрины, стеллажи и тумбы), столы и стулья, детская и садовая мебель, а также предметы декора и текстиль. Мебель, освещение и аксессуары из ассортимента divan.ru — это не только гармоничный интерьер домов и квартир, но и незаменимые помощники при обустройстве практичных офисов, стильных отелей и гостиниц, атмосферных кафе и ресторанов, студий, центров и салонов. ***Скидка по дисконтной карте члена профсоюза 5% на весь ассортимент мебели в интернет-магазине и в розничных магазинах divan.ru по промокоду.** **Как воспользоваться скидкой?** **1. Промокод можно получить на сайте profdiscount.com в карточке партнера "divan.ru" (ссылка https://vk.cc/cSpO5Q).** **2. Для получения скидки при заказе на сайте divan.ru необходимо ввести полученный промокод в разделе промокод.** **3. Для получения скидки в розничном магазине divan.ru необходимо сказать полученный промокод менеджеру.** **4. Если вы оформляете заказ воспользовавшись конфигуратором товара, то скидка не применится в автоматическом режиме на сайте. В данном случае нужно оформить заказ без применения промокода и сообщить промокод менеджеру при звонке.** **5. Скидка не распространяется на товары из разделов "распродажа" и "ликвидация". Скидка не суммируется с действующими скидками и акциями, не применяется при покупке в рассрочку.** **6. Скидка действует только в интернет-магазине и собственных салонах сети. Скидка не действует в городах-франчайзи (список по ссылке https://vk.cc/cSpO5Q).** **7. Для повторных покупок товаров со скидкой необходимо получать новый промокод в карточке партнера divan.ru на сайте profdiscount.com.** **8. Промокоды действуют до 31.12.2026 года.**	**5%***
73.	Сима-ленд, интернет-магазин	В ассортименте тысячи товаров со всего мира в одном месте. ***Скидка по дисконтной карте члена профсоюза 10% на заказы на сайте по розничным ценам на сумму от 1000 рублей по промокоду. Скидка не распространяется на товары по оптовым ценам, на товары с пометками "Без скидок", "Финальная цена", "Под заказ". Скидка не суммируется с действующими скидками, акциями и промокодами. На часть товаров скидки могут быть ограничены или не распространяться (розничная цена со скидкой не может быть ниже оптовой, в случае равенства розничной и оптовой цены скидка не применяется).**	**10%***

		Услуги для жизни	
74.	Грузовичкоф, транспортная компания	"Грузовичкоф" – лидер на рынке транспортно-логистический услуг, грузовое такси №1 в России. Сервис предоставляет полный комплекс услуг: грузоперевозки; услуги грузчиков; экспедирование грузов; сборка и разборка мебели; такелажные работы; переезд дачный, квартирный, офисный; вывоз мусора. ***Скидка по дисконтной карте члена профсоюза 5% на перевозки. При оформлении заказа по телефону +7 (499) 322-47-91 для получения скидки нужно назвать оператору кодовое слово ПРОФИ.** **г. Грозный, тел. +7 (499) 322-47-91**	**5%***
75.	Chisto-master, химчистка мягкой мебели, салонов авто и ковров	Химчистка мягкой мебели (диванов, матрасов, кресел, стульев), ковров, колясок, автомобилей, а также уборка помещений. **г. Грозный, ул. Лозоватского, 30** **тел. +7 (918) 088-43-84**	**10%**
76.	Страховой дом ВСК, страховая компания	Для обеспечения страховой защиты "Страховой Дом ВСК" предлагает дистанционный высокотехнологичный и максимально комфортный сервис "ВСК Страхование" в рамках корпоративной программы лояльности. Приложение "ВСК Страхование" — это дистанционная покупка и урегулирование без визита в офис, это особые условия и дополнительные скидки на программы страхования "КАСКО", "е-ОСАГО", "Квартира", "Здоровье", "Страхование выезжающих за рубеж", "Лечение за рубежом". Программа позволяет "делиться" своими скидками с родными и близкими посредством передачи кода на скидку. ***Скидки по дисконтной карте члена профсоюза:** **- 25% на страхование автомобиля "КАСКО";** **- 20% на страхование для путешествий;** **- 20% на страхование квартиры;** **- 20% на медицину без границ (лечение критических заболеваний за рубежом);** **- 20% на страхование от несчастного случая;** **- 25% на телемедицину (консультация врача онлайн);** **- 20% на страхование "Антиклещ".** **Алгоритм получения скидки:** **1) скачать по ссылке https://vk.cc/cDQJi7 приложение "ВСК страхование";** **2) пройти регистрацию по номеру телефона;** **3) ввести в "Личном кабинете" в разделе "Мой профиль" промокод, состоящий из первых пяти цифр вашей Дисконтной карты члена профсоюза.** **тел. +7 (814) 277-36-00**	**20%** **25%***
77.	Ясно, сервис видеоконсультаций с психологом	"Ясно" — российский сервис онлайн-психотерапии для подбора психолога и комфортной работы над собой. Платформа объединяет сотни специалистов, прошедших строгий отбор, предоставляет инструменты для записи, общения и видеосеансов. Возможен подбор специалиста под запрос: стресс, тревога, выгорание, личные трудности. Сессии проходят онлайн в удобное время с полной конфиденциальностью. ***Скидки по дисконтной карте члена профсоюза: 20% на первые три видеоконсультации с психологами; 7% на последующие видеоконсультации. Скидки действуют по промокоду (первые 5 цифр на лицевой стороне вашей дисконтной карты члена профсоюза) при регистрации личного кабинета, либо после регистрации в разделе "Оплата".** **Сайт: https://yasno.live**	**7%** **20%***

78.	Югория, страховая компания ЮГОРИЯ СТРАХОВАНИЕ	"Югория" – универсальная страховая компания, предоставляющая широкий спектр страховых услуг. Компания успешно работает на российском рынке с 1998 года. Региональная сеть компании состоит из более 350 офисов продаж, работающих в 67 регионах России – от Калининграда до Владивостока. В октябре 2024 года рейтинговое агентство "Эксперт РА" повысило рейтинг финансовой надёжности страховой компании Югория до уровня ruAA. Прогноз по рейтингу — стабильный. В марте 2025 года ООО «Национальное Рейтинговое Агентство» подтвердило кредитный рейтинг Югории на уровне "AA|ru|" по национальной рейтинговой шкале для Российской Федерации, прогноз по рейтингу "развивающийся". "Югория" постоянно совершенствует свои процессы и развивает агентские сервисы, делая труд своих партнёров удобнее и технологичнее. В настоящее время с компанией сотрудничает 12 000 страховых агентов. С каждым годом всё больше клиентов выбирают "Югорию": у компании более 3,1 млн клиентов – физических лиц, и более 67 тыс. клиентов – юридических лиц. ***Скидки по дисконтной карте члена профсоюза до 50% на различные виды страхования:** **- КАСКО (страхование ТС),** **- имущество физических лиц (страхование домов/квартир),** **- страхование гражданской ответственности владельцев квартир и домов),** **- страхование ипотеки,** **- программа "Клещ",** **- страхование от несчастного случая,** **- телемедицина.** ****Уважаемые члены профсоюзов, мы обращаем Ваше внимание, что ОСАГО является обязательным видом страхования и поэтому скидка на него предоставляться не может. Каждая страховая компания имеет право предоставлять цену в рамках утвержденного Центробанком ценового коридора. В СК "Югории" действуют выгодные тарифы для держателей дисконтной карты члена профсоюза.** *****Специальные предложения по дисконтной карте члена профсоюза действуют только, если вы оставляете заявку на сайте https://ugsk.ru/profdiscount/. В офисах страховой компании предложения по ПРОФСОЮЗНОМУ ДИСКОНТУ вам не смогут сделать. Скидка не распространяется на клиентов с действующими полисами Югории.** **Как получить выгодные предложения по страхованию членам профсоюза?** **1. Переходите на специальную страницу https://ugsk.ru/profdiscount/** **2. Оставляете заявку на этой странице (обязательно внесите свой номер дисконтной карты члена профсоюза)** **3. С вами связывается представитель СК "Югория" и предлагает выгодный вариант страхового продукта** 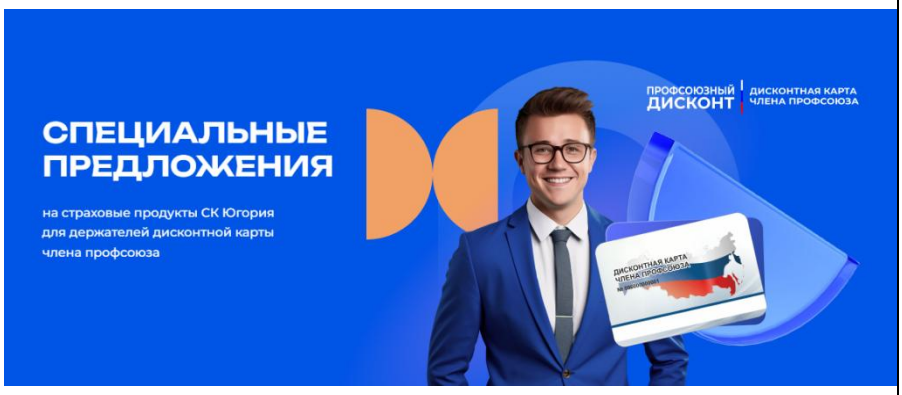	**до 50%***

	Интернет и услуги сотовой связи
79.	

*Данные тарифы подключаются при оформлении sim-карты с новым номером, либо при переходе от другого оператора с сохранением своего старого номера. На действующих номерах оператора БИЛАЙН данные тарифы НЕ ПОДКЛЮЧАЮТСЯ.

**При подключении sim-карты оператор взимает разовый платеж – 100 рублей.

***Данное предложение доступно только для держателей "Дисконтной карты члена профсоюза" и членов их семей, при обращении присылайте фото лицевой стороны вашей карты.

****Оператор вправе менять условия и стоимость тарифа.

*****С 1 января 2026 года в связи с вступлением в силу Федерального закона от 28.11.2025 N 425-ФЗ, ставка НДС увеличивается до 22%. Все подключенные тарифы увеличиваются на коэффициент 1,016667 с применением математического округления до целой копейки.

По вопросам подключения обращаться в мессенджеры либо звонить по тел. +7 (999) 34-444-67 (с 09:00 до 20:00), e-mail: proftelekom1@list.ru

Недвижимость

Застройщики, строительные компании

80.	UDS, компания-девелопер (Москва, Пермь, Ижевск)	"UDS" — федеральный девелопер, с 2006 года создаёт современные жилые пространства в Ижевске, Перми, Нижнем Новгороде и Москве. Компания реализует проекты, в которых сочетаются архитектура, продуманная среда и высокий стандарт качества. Уверенность в результате подтверждается не только репутацией бренда, но и 5-летней гарантией на дома после передачи ключей. Каждый проект "UDS" — это внимание к деталям, эстетике и комфорту будущих жителей. Такой подход позволяет создавать жилые комплексы, которые получают признание как среди покупателей, так и в профессиональном сообществе. Каждый проект — особенный, с индивидуальной идеей, философией и уникальной архитектурой. Компания сотрудничает с мировыми архитектурными бюро, такими как MLA+, Benoy, CIE.NL, Dyer. При проектировании и строительстве выдерживают стиль до мелочей — от оформления фасадов и интерьеров до внешней инфраструктуры. Дома, которые строит компания, всегда актуальны и высоко ценятся. Даже спустя годы квартиры в жилых комплексах продаются по ценам выше рыночных, а покупка квартиры на этапе стройки — хороший вариант инвестирования. Жилые комплексы "Ньютон" (г. Пермь) и "Ocean City" (г. Ижевск) являются лауреатами престижной премии Urban Awards. Жилой комплекс "ECO Life" (г. Ижевск) стал победителем национального этапа международного конкурса FIABCI. ***Скидка по дисконтной карте члена профсоюза 2% на покупку недвижимости от "UDS" (2% на квартиры в Москве; 2% на квартиры в Нижнем Новгороде; 2% на квартиры, на парковки и на кладовки в Ижевске, 2% на квартиры в Перми).** **Для получения скидки и расчёта предварительной стоимости квартиры нужно обратиться к специалистам проекта для оформления предварительной заявки на бронирование по телефону +7 (912) 443-14-13 (Сурнина Наталья).** **г. Москва, Дмитровское шоссе, вл. 75-77, ЖК "Kinetik"** **г. Ижевск, ул. Красноармейская, 320, офис продаж ЖК "PARUS CORTEN"** **г. Ижевск, ул. Пастухова, 11а, офис продаж "Первый дом на Красной"** **г. Ижевск, ул. Карла Маркса, 304а, офис продаж ЖК "Пять континентов"** **г. Ижевск, ул. Клубная, 13, офис продаж ЖК "Речной парк"** **г. Ижевск, ул. Максима Горького, 78, офис продаж ЖК "Квартал на Горького"** **г. Ижевск, ул. Молодогвардейская, 15, офис продаж ЖК "Новая Клубная"** **г. Ижевск, ул. Молодежная, 11, корп. 1, офис продаж ЖК "Елки 3"** **г. Ижевск, пр. Калашникова, 21, офис продаж ЖК "MatrËshka city"** **г. Пермь, Дзержинский район, ул. Боровая, 21** **г. Пермь, Индустриальный район, ул. Карпинского, 11** **г. Нижний Новгород, ул. Белинского, 66** **тел. +7 (912) 443-14-13**	**2%***
81.	Город Мастеров, торгово-строительная компания	"Город Мастеров" занимается продажей европейских стройматериалов, штукатурки, клея, сухих смесей и напольных покрытий от крупных европейских производителей: "Weber Vetonit", "Baumit", "Master Builders" и не только. Виды работ: гидроизоляция (фундамента, кровли, бассейнов); внутренняя отделка; устройство напольных покрытий; промышленные полы; плоские кровли и многое другое. Качественная консультация и лучшие товары только в "Городе Мастеров". ***Скидка по дисконтной карте члена профсоюза 10% при покупке товаров.** **г. Грозный, пр. Ахмат-Хаджи Кадырова, 274, 1-2 этаж** **тел. +7 (928) 290-55-11, тел. +7 (963) 702-17-71**	**10%***
82.	Донстрой, девелоперская компания г. Москва	"Донстрой" – крупнейший девелопер Москвы, одна из самых стабильных компаний на рынке недвижимости России. Компания работает с 1994 года, и за это время построила целый город! В этом городе ни один дом не похож на другой. Каждый из них – яркая индивидуальность, воплощенная в реальность командой профессионалов. Донстрой реализует масштабные проекты, которые будут привлекательны как для жизни, так и для инвестиций: - "СИМВОЛ" – проект на границе с ЦАО в 2 км от Садового кольца; - "ОСТРОВ" – проект на Западе Москвы с видом на реку; - "СОБЫТИЕ" – квартал рядом с лучшими ВУЗами страны. ***Скидка по дисконтной карте члена профсоюза 3% на покупку объектов недвижимости в жилых комплексах "Донстрой" при 100% оплате (в т.ч. при покупке в ипотеку). Скидка не суммируется с другими предложениями, не применяется при рассрочке и ипотеке с субсидированием от застройщика. Также членам профсоюза в рамках доступны: приоритетный выбор лучших лотов; доступ к предстартовым и закрытым продажам.** **г. Москва, ул. Мосфильмовская, 70** **тел. +7 (929) 511-84-09, тел. +7 (495) 229-66-56 (доб. 40-960)**	**3%***

83.	Золотая корона, строительная компания г. Ессентуки	Строительная компания «Золотая Корона» - одна из ведущих фирм застройщиков города - курорта Ессентуки, которая в 2017 году отметила свое 10-летие успешной работы. Компания специализируется на строительстве многоквартирных жилых домов, Индивидуальных Жилых Домов и жилых комплексов, полностью обеспеченных социальной и инженерной инфраструктурой для комфортной жизни, обучения и отдыха. Строительная компания «Золотая Корона» построит любой дом вашей мечты. ***Скидки по дисконтной карте члена профсоюза: 2% на приобретение однокомнатных и двухкомнатных квартир; 3% на приобретение трехкомнатных квартир.** **г. Ессентуки, ул. Энгельса, 18б,** **тел. +7 (87934) 5-41-11, тел. +7 (968) 265-88-80, тел. +7 (928) 636-30-63**	**2% 3%***
84.	Брусника, российская девелоперская компания	"Брусника" — российская девелоперская компания. Специализируется на производстве и строительстве жилых многоэтажных домов, комплексном развитии городских территорий. Основана в 2004 году. А еще для членов профсоюза: выгодная ставка по ипотеке; программа "Обмен" от "Брусники" — это возможность обменять свою квартиру, погасить действующую ипотеку до 3 млн. руб. с возможностью проживания до 3 месяцев; узнайте первым о новом доме, члены профсоюзов могут приобрести оптимальную планировку на выгодных условиях на старте продаж, а также воспользоваться приоритетным заселением; для вас и ваших родных — скидка действует на прямых родственников, включая супругов, родителей и детей. ***Скидки по дисконтной карте члена профсоюза:** **- 5% при способе покупки квартиры: 100% оплата, ипотека (за исключением субсидированной за счет застройщика) или обмен;** **- 5,5% за счет пакетной покупки 2-х и более объектов: квартира + кладовая/паркинг;** **- 6,0% за счет пакетной покупки 3-х и более объектов: квартира + паркинг + кладовая.** **Скидки не суммируются с другими скидками. Скидки предоставляются только при прямом обращении в "Бруснику" без участия в сделке третьих лиц в том числе агентств недвижимости.** **г. Курган, ул. Коли Мяготина, 183/3, тел. +7 (3522) 22-54-16** **г. Тюмень, ул. Первомайская, 1А, тел. +7 (912) 923-50-98** **г. Екатеринбург, ул. Малышева, 47А, тел. +7 (919) 388-84-89, +7 (912) 219-57-42** **г. Сургут, Югорский тракт, 2/1, тел. +7 (3462) 77-92-25** **г. Омск, ул. Крупской, 12, корп. 1А, тел. +7 (3812) 39-61-72** **г. Новосибирск, ул. Ленина, 1, 2 этаж, тел. +7 (383) 210-51-42** **г. Москва, ул. 2-ая Брестская, 48, тел. +7 (914) 798-80-73**	**5% 5,5% 6%***
		Агентства недвижимости	
85.	Городской риэлторский, агентство недвижимости в Сочи	Мы работаем на рынке недвижимости Сочи 22 года. Продаем только реальные объекты, которых более 7 000 в нашей базе. Принципиально не работаем с застройщиками, которые запятнали свою репутацию. Расскажем в каком доме стоит купить квартиру, а где даже на лестничном марше опасно стоять. Покупая недвижимость с нами, вы покупаете гарантию сделки от поездки на просмотр, до выдачи ключей и получения права собственности. ***Специальные условия:** **- при стоимости объекта до 10 млн. рублей ГРЦ обеспечит бесплатное юридическое сопровождение сделки, скидка составит от 35 до 50 тыс. рублей.** **- при стоимости объекта более 10 млн. рублей компания возьмет на себя расходы по нотариальному оформлению договора, скидка от 50 тыс. рублей.** **г. Сочи, ул. Горького, 42/2, тел. +7 (800) 100-71-91**	**спец. цена**

Путешествие и туризм

(полный список раздела "Путешествие" смотрите на сайте profdiscount.com)

Чеченская Республика

86.	Nohcho-Travel, туристическое агентство	"Nohcho-Travel" предлагает групповые и индивидуальные туры по Чечне и Кавказу. Для вас: гид и трансфер. ***Скидка по дисконтной карте члена профсоюза 10% на покупку услуг.** **г. Грозный, пр. В.В. Путина, 8** **тел. +7 (928) 898-63-73** **тел. +7 (872) 29-63-51**	**10%***
87.	Бриз, туристическое агентство	Турагентство "Бриз" уже 3 года надёжно обеспечивает решение всех сложных вопросов, связанных с предстоящим отдыхом членов профсоюзов. Менеджеры готовы оперативно подобрать для вас различные варианты исходя из бюджета, которым вы располагаете и желаемого места отдыха. Направление: Республика Крым, Краснодарский край. Услуги: гостевые дома; отели; хостелы; экскурсии; джиппинг. Звоните 24/7. Скидки предоставляются как членам профсоюза, так и членам их семей. ***Скидка по дисконтной карте члена профсоюза от 5 до 20%. Скидка предоставляется от общей стоимости, в зависимости от выбранного объекта, сезонности и пакетного тура.** **тел. +7 (922) 166-73-73** **e-mail: briz-tour@bk.ru**	**до 20%***
88.	Консолидация оздоровления населения, туристические агентства	«КОН» — туроператор, который уже более 23 лет работает на рынке по предоставлению санаторно-курортных услуг. Надёжно обеспечивает решение всех сложных вопросов, связанных с предстоящим отдыхом и лечением. Входит в реестр проверенных туроператоров Ростуризма. Менеджеры «КОН» готовы оперативно подобрать для Вас различные варианты исходя из бюджета, которым вы располагаете, желаемого региона отдыха, профиля лечения. ***Скидки по дисконтной карте члена профсоюза до 40% на санаторно-курортные путевки в санаториях, отелях, пансионатах, оздоровительных центрах и комплексах. Размер скидки зависит от объекта размещения согласно приложенного списка.** **Список санаториев смотрите на нашем сайте, по ссылке тут https://vk.cc/cfnZUJ** **Сайт: https://konzao.ru/** **тел. +7 (910) 140-52-25, тел. +7 (831) 265-33-77**	**до 40%***
89.	ПУТЕВКА, туроператор	Туроператор «Путевка» предоставляет возможность членам профсоюзов и сотрудникам предприятий приобретать путевки в санатории, пансионаты и здравницы РФ и СНГ со скидкой от 5% до 20 % (от цены стойки санаториев). Скидки предоставляются как членам профсоюза, так и членам их семей. Предлагаем отдых, лечение, оздоровление на большинстве курортов России и СНГ (реализовываем свыше 1200 объектов размещения). Работаем по направлениям: Крым, Краснодарский Край, Кавказские Минеральные Воды, Абхазия, Татарстан, Беларусь и другие регионы. Вы можете самостоятельно выбрать понравившейся санаторий или пансионат на нашем сайте. После чего отправьте заявку на e-mail (укажите ФИО туристов, контактный номер телефона, период отдыха, тариф с лечением или без) и получите скидку при бронировании от 5% до 20% от цен стойки санаториев! Точный размер скидки зависит от объекта размещения, сезона отдыха и количества туристов. При обращении по телефонам к менеджерам, для получения скидки члена профсоюза, необходимо обязательно сообщить ФИО и номер профсоюзной карты или выслать копию удостоверения члена профсоюза на e-mail: **941@putevka.com** **Сайт: www.Putevka.com, тел. +7 (499) 703-01-20, доб. 941, тел. +7 (800) 333-41-99**	**до 20%**
90.	Edelweiss Grozny Hotel, гостиница г. Грозный, Чеченская Республика	"Edelweiss Grozny Hotel" — современная 4-х звёздочная гостиница в центре Грозного. Для проживающих в гостинце посещение фитнес-залов и бассейна бесплатно. К вашим услугам 47 комфортабельных номеров европейского уровня четырёх различных категорий, включая: 41 номер "Стандарт" повышенной комфортности; 3 номера категории "1-местный стандарт"; 2 номера категории "Делюкс"; 1 номер категория "Люкс". В здании гостиницы предоставляются услуги химчистки и прачечной. ***Скидка по дисконтной карте члена профсоюза 15% на бронирование номеров.** **г. Грозный, пр. А.А. Аллауддина, 18, тел. +7 (8712) 29-29-52, тел. +7 (963) 989-00-05**	**15%***
91.	Чечен Тур, туристические экскурсии	Индивидуальные и групповые экскурсии по главным достопримечательностям и историческим местам республики оставят у вас незабываемые впечатления. Оказание туристических услуг на высоком уровне. ***Скидка по дисконтной карте члена профсоюза 15% на любые экскурсии.** **г. Грозный, пр. В. В. Путина, 34** **тел. +7 (938) 000-98-38**	**15%***

92.	СПОРТ, гостиница г. Грозный, Чеченская Республика	Гостиница "СПОРТ" расположена в городе Грозный в 800 метрах от центра. Здесь созданы все условия для комфортного проживания: кондиционер, холодильник, телевизор, фен, утюг, отопление; по запросу предоставляются номера для курящих; ресторан, бар, сауна, крытый бассейн; конференц-зал; интернет; парковка; прачечная, обслуживание номеров; ускоренная регистрация заезда и отъезда. Учитывайте время заселения в гостиницу. Заезд здесь начинается с 14:00, выехать нужно до 12:00. Даже если вы прибудете поздно ночью, вас встретят на круглосуточной стойке регистрации и помогут с размещением. ***Скидка по дисконтной карте члена профсоюза 10% на бронирование номеров.** **г. Грозный, ул. Грибоедова, 110, тел. +7 (929) 897-99-97**	**10%***
93.	Continent, отель г. Грозный, Чеченская Республика	Отель "Континент" открыл свои двери в марте 2016 года и представляет собой современный отель с комфортабельными номерами. Отель расположен в элитном районе Грозного в непосредственной близости от аэропорта и центра города. К услугам гостей отель предлагает 27 номеров различных категорий. Просторные, обставленные всей необходимой мебелью номера, из окон которых открываются красивые виды на город. Все номера оборудованы всем необходимым для приятного отдыха и комфортной работы вне дома. В номерах повышенной комфортности предлагаются дополнительные удобства и услуги. В отеле "Континент" на первом этаже расположен кафе-бар, где гостям предлагаются блюда европейской и национальной кухни. Желающие заняться спортом, могут посетить фитнес-центры, которые расположены на 2 и 1 этажах отеля. Посещение фитнес-центра для гостей отеля бесплатно. Кроме того, к услугам гостей отель "Континент" предлагает бесплатную охраняемую автостоянку, закрытую стоянку для мотоциклов, прачечную, химчистку, услуги трансфера. В стоимость номера включено: завтрак в формате "Континентальный завтрак", посещение фитнес-центра. ***Скидка по дисконтной карте члена профсоюза 10% на бронирование номеров.** **Чеченская Республика, г. Грозный, ул. Айдамирова, 190, тел. +7 (928) 003-30-30**	**10%***
94.	Тийналла, отель г. Грозный, Чеченская Республика	Добро пожаловать в отель "Тийналла", расположенный в живописной зоне Грозного, недалеко от грозненского моря. Этот 4-звездочный отель — идеальный выбор для тех, кто желает насладиться спокойствием и потрясающими видами. Главные преимущества: восхитительный вид из окна на морские просторы; разнообразие номеров (стандарт, делюкс, полулюкс и люкс); просторный спортзал; уютный ресторан с изысканной кухней и приятной атмосферой. ***Скидка по дисконтной карте члена профсоюза 5% на проживание в гостинице.** **г. Грозный, ул. Мамсурова, 6 А** **тел. +7 (8712) 29-62-28**	**5%***
	Республика Дагестан		
95.	Gaziazra, гостевой дом г. Махачкала, Республика Дагестан	"Gaziazra" – уютный и комфортный гостиничный комплекс на берегу Каспийского моря, с замечательным чистым и удобным пляжем, со всей необходимой инфраструктурой рядом. Для отдыхающих доступны номера различных категорий со всеми условиями. В каждом номере имеется интернет, ТВ, кондиционер, холодильник, санитарная комната, совмещенная с ванной. Во дворе комплекса имеется мангальная зона и летний навес со столами для проведения веселого досуга в компании друзей и семьи. Отдыхающие также могут воспользоваться зоной отдыха на цокольном этаже – зал со столом и телевизором, подогреваемый бассейн, а также парилка (баня). В гостевом доме имеется оборудованная кухня во дворе со всей необходимой посудой и инвентарем для самостоятельного приготовления еды. В кафе можно заказать блюда национальной кухни. Гостиничный комплекс "Gaziazra" – идеальное место для семейного и корпоративного отдыха. **г. Махачкала, ул. Хайрутдина Гаджиева, 26/1, тел. +7 (988) 450-82-28**	**10%**
96.	ШАТЭ, отель г. Махачкала, Республика Дагестан	"ШАТЭ" — отель у самого берега моря, спроектированный с учётом ваших потребностей и пожеланий. Гостеприимная, уютная атмосфера и тщательно продуманные детали созданы для приятного времяпрепровождения. Внимательный персонал позаботится о мелочах, которые так важны во время пребывания в популярных местах, где сочетаются удобство и индивидуальность. Комплекс предлагает: 7 номеров (3 категории стандарт, 2 категории полулюкс, 2 категории люкс с выходом на террасу); ежедневную уборку номеров; телевизор, холодильник, мини-бар, санузел, кондиционер; шаговую доступность до берега моря (30 метров); удобную закрытую парковку; высокоскоростной Wi-Fi; заселение в любое время суток; трансфер от аэропорта. ***Скидка по дисконтной карте члена профсоюза 10% на бронирование номеров.** **г. Махачкала, микрорайон Караман-4, д. 4/5, тел. +7 (999) 311-44-44**	**10%***

97.	Rison Hotel, отель г. Махачкала, Республика Дагестан THE RISON HOTEL ДАГЕСТАН, Г. МАХАЧКАЛА	"Rison Hotel" — новый современный отель в Махачкале. Выполненный в дизайне современной классики из высококачественных европейских и экологических материалов. Отель предлагает своим гостям комфортный отдых и райский сон. Отель расположен в центре Махачкалы. На территории отеля имеется один конференц-зал на 40 человек, оборудованный современной техникой, для проведения деловых мероприятий. В холле отеля гости могут провести время в лобби-баре. Среди прочих удобств: круглосуточная стойка регистрации, трансфер от или до аэропорта и ж/д вокзала, камера хранения багажа и бесплатный Wi-Fi на всей территории. Номерной фонд составляет 23 номера различных категорий: Комфорт, Джуниор Сьют, Люкс. Площадь номеров от 24 до 54 кв.м. Все номера отеля выполнены в элегантном дизайне современной классики постельных тонов для комфортного отдыха гостей. ***Скидка по дисконтной карте члена профсоюза 15% при бронировании номеров.** **г. Махачкала, ул. Генерала Омарова, 15/1** **тел. +7 (989) 460-50-60**	**15%***
98.	Журавли, санаторий г. Махачкала, Республика Дагестан НОК Журавли	НОК "Журавли" — это современный научно-оздоровительный комплекс, расположенный на берегу Каспийского моря в 5 км от Махачкалы, столицы Республики Дагестан. Комплекс построен по инициативе перспективного российского учёного Магомеда Хабибовича Магомедова и нацелен на внедрение современных научных разработок, технологий в оздоровление и формирование здорового образа жизни. Именно поэтому основной акцент сделан на здоровом питании и гидропроцедурах, в том числе, с использованием морской воды. Команда знает, как совместить плодотворную работу с полноценным отдыхом и оздоровлением. К вашим услугам многочисленные конференц-залы и научные секции, комфортные номера на 250 человеко-мест, первоклассное трехразовое питание по типу шведского стола, развлекательный центр, роскошный зал для проведения торжественных мероприятий, детская зона, летний ресторан и кафе-бары. ***Скидка по дисконтной карте члена профсоюза 10% на все услуги.** **г. Махачкала, микрорайон Караман-7, ул. Энтузиастов, 9** **тел. +7 (928) 807-10-13**	**10%***
	Краснодарский край		
99.	Валентина, гостиница с. Витязево, Краснодарский край ВАЛЕНТИНА ГОСТИНИЦА	Гостиница "Валентина" расположена в популярном для отдыха курортном поселке Витязево, в 16 км от города-курорта Анапа, в 10 минутах ходьбы от песчаной пляжной полосы с естественными дюнами. Гостиница с красивым именем "Валентина" словно парусник скользит по главной улице знаменитого курорта Витязево. Именно здесь вы найдете абсолютно всё, что необходимо для вашего отдыха. Парк аттракционов, рынок с местными и экзотическими фруктами, десятки кафе и ресторанов, боулинг и многое другое, но главное — это прекрасный пляж и ласковое море. Завтрак (шведский стол) включен в стоимость, собственный оборудованный пляж с лежаками, выдается пляжное полотенце, бассейн с подогревом, детская комната и детская анимация. В 2023 году была реновация гостиницы, капитальный ремонт как в номерах, так и санузлах. ***Скидки по дисконтной карте члена профсоюза: 20% при заселении 2-х взрослых и 25% при заселении 2-х взрослых плюс ребенок до 16 лет.** **г. Анапа, с. Витязево, ул. Черноморская, 208** **тел. +7 (918) 995-80-13**	**20%** **25%***
100.	Афродита, отель г. Сочи, Краснодарский край Отель Афродита	Отель "Афродита" - новый частный отель, построенный в 2010 году на самом берегу Черного моря в живописном уголке Адлерского района города Сочи. До пляжа можно дойти всего за 1 минуту. Этот отель расположен непосредственно на пляже, всего в 5 минутах ходьбы от аквапарка и дельфинария Адлера. Все номера отеля "Афродита" оснащены кондиционером и балконом, откуда открывается вид на Черное море или Кавказские горы. Во всех номерах есть телевизор с плоским экраном, предоставляется банный халат. Ресторан "Афродита" предлагает блюда восточной и европейской кухни, а также разнообразное меню на завтрак по утрам. Поужинать и насладиться напитками можно рядом с бассейном. ***Скидка по дисконтной карте члена профсоюза 10% предоставляется только с октября по май.** **г. Сочи, Адлерский район, ул. Аллейная, 14** **тел. +7 (918) 205-78-50**	**10%***
101.	Агрия, база отдыха п. Ольгинка, Краснодарский край АГРИЯ	Отдых на море для всей семьи. База отдыха "Агрия" предоставляет спокойный отдых в экологической зоне на территории заказника. Местность крайне рекомендована для лечения и профилактики ряда заболеваний, в частности раковых, сердечно-сосудистых, и в особенности легочных. Реабилитация последствий инфекций и вирусов любой сложности. Чистый горный и морской воздух, удивительные пейзажи, море и солнце ждут вас. **Краснодарский край, Туапсинский район, п. Ольгинка, база "Агрия"** **тел. +7 (904) 214-42-77, тел. +7 (991) 418-13-12**	**10%**

102.	Park Inn by Radisson Sochi City Center, отель г. Сочи, Краснодарский край park inn by Radisson SOCHI CITY CENTRE	Отель "Park Inn by Radisson Sochi City Center" расположен в самом центре Сочи. В 15 минутах ходьбы от побережья Черного моря. До железнодорожного вокзала Сочи - 100 метров, откуда отправляются поезда до аэропорта Адлер, горнолыжных курортов "Роза Хутор" и "Красная Поляна" и до Олимпийского парка. Отель в нескольких минутах ходьбы от множества достопримечательностей, таких как парк "Ривьера", Морской порт. Номера оснащены кондиционером, холодильником и телевизором. На территории отеля работает ресторан Paulaner, где подают блюда баварской, европейской и местной кухни, а также свежее пиво с немецких пивоваренных заводов. ***Скидка по дисконтной карте члена профсоюза не суммируется с действующими скидками и акциями и предоставляется при предварительном бронировании по телефону +7 (862) 296 82 28, по e-mail: info.sochi@parkinn.com, либо на стойке приема и размещения при обязательном предъявлении "Дисконтной карты члена профсоюза".** **Краснодарский край, г. Сочи, ул. Горького, 56** **тел. +7 (862) 296-82-28**	**10%***
103.	ХРИСТАКИС, отель г. Анапа, Краснодарский край 	В центральной части поселка Витязево, находящегося в Анапе, вблизи крупнейшего на всем Черноморском побережье боулинг-центра и спортивного комплекса "Витязь" и парка "Паралия", расположен отель "ХРИСТАКИС". Отель "ХРИСТАКИС" – идеальное место для спокойного отдыха. Номерной фонд отеля (44 номера) включает в себя комфортабельные и уютные номера повышенной комфортности, в каждом из которых есть TV, холодильник, кондиционер, а также удобная мебель и санузлы с душевыми кабинами. К услугам гостей: столовая, бассейн с зоной для детей, мангальная зона, лежаки, прачечная, Wi-Fi. Отлично провести время можно на оборудованном всеми удобствами песчаном пляже, который находится всего в 700 метрах от отеля. Недалеко от отеля находится парк развлечений "Паралия" с ночными клубами, ресторанами и диско-барами, парк аттракционов "Византия", в котором можно отлично провести время вместе с семьей и детьми. ***Бронирование со скидкой по дисконтной карте члена профсоюза производится по телефону +7 (922) 166-73-73 или по почте briz-tour@bk.ru** **г. Анапа, п. Витязево, ул. Роз, 20** **тел. +7 (922) 166-73-73** **e-mail: briz-tour@bk.ru**	**спец. цены**
104.	Charme'L, гостевой дом с. Сукко, Краснодарский край Charme'L семейный клуб-отель	Современный гостевой дом "Charme'L" находится в экологически чистой долине Сукко, к югу от Анапы. Море здесь славится дельфинами, суша – пейзажами, озеро – кипарисами, а воздух – фитонцидами можжевельника. Гостевой дом сочетает в себе высокий уровень сервиса, хранит уют и тепло семейного счастья, а также ежегодно пополняет перечень услуг и инвентаря для качественного отдыха с детьми. Преимущества гостевого дома: закрытый двор, домофон, сейф на ресепшн; комфортабельные и функциональные номера, в том числе с индивидуальными кухнями; удобное расположение (рядом имеются различные столовые, кафе, рынки, кофейня, магазины, остановки транспорта); разноглубинный бассейн с полезным диатомитовым фильтром; детские площадки и уличный спорткомплекс; мангалы и террасы; гамаки, игровой и спортивный инвентарь, настольные (футбол, теннис, аэрохоккей); ТВ под большим навесом в кафе; библиотека, видеотека, игротека; пляжные зонты и коврики. Гостевой дом "Charme'L" – за комфортный и безопасный семейный отдых. ***Скидка по дисконтной карте члена профсоюза 5% на проживание от тарифов отеля при бронировании зимой ежегодно.** **Краснодарский край, Анапский район, с. Сукко, 3-й проезд, 12** **тел. +7 (918) 171-78-95, тел. +7 (988) 672-17-17**	**5%***

105.	Предгорье, дом отдыха г. Хадыженск, Краснодарский край ПРЕДГОРЬЕ ДОМ ОТДЫХА	Расположенный в живописных предгорьях Краснодарского края в Хадыженске, дом отдыха "Предгорье" приглашает окунуться в мир спокойствия и гармонии среди девственных лесов и уникальных природных ресурсов. Комфортные уютные номера разных категорий с бесплатным доступом к сети Интернет, вкусная домашняя кухня и богатый выбор развлекательных и оздоровительных услуг. Теплый бассейн, сеансы массажа, СПА-комплекс (с русской баней, финской сауной, бассейном с гидромассажем и кабинетом косметологии). Гостям с детьми предлагается игровая комната и детский бассейн. Любителей активного отдыха ждут пешие прогулки по оборудованным маршрутам, открывающим потрясающие виды горных пейзажей. "Предгорье" — отличное место для бюджетного семейного отдыха, укрепления здоровья и эмоционального обновления вдали от городской суеты. ***Скидки по дисконтной карте члена профсоюза: 20% на проживание, 10% на услуги.** **Краснодарский край, г. Хадыженск, ул. Кирова, 141** **Краснодарский край, г. Хадыженск, ул. Коммуны, 6в** **тел. +7 (938) 507-47-36, тел. +7 (800) 550 38-50**	**10% 20%***
106.	ELIT HOUSE и TOWN PARK, гостевой дом г. Сочи, Краснодарский край TOWN PARK 	"TOWN PARK" — сеть комфортных комнат и апартаментов с видом на парк в Сочи. На территории имеется: сезонный бассейн; беседка, оборудованная мангалом, плитой, холодильником, диванами-качалками, столиками; Wi-Fi интернет; гостевая автостоянка на огороженной территории бесплатно. Расположение дома: центральный район Сочи, остановка в 3 минутах ходьбы, продуктовый, овощной и хозяйственный магазины в 3 минутах ходьбы, до моря 10–15 минут ходьбы, 10 минут на комфортном автобусе с кондиционером до центра Сочи, парка "Ривьера", морского порта, Платановой аллеи и центральной набережной. ***Скидки по дисконтной карте члена профсоюза от 15% до 50% на проживание в гостевом доме "ELIT HOUSE" и "TOWN PARK" в зависимости от категории номера. Скидки не суммируются с действующими акциями. Скидка предоставляются при бронировании номеров по телефону +7 (918) 203-12-63, либо по электронной почте lisichkasochi@yandex.ru (необходимо отправить фото дисконтной карты члена профсоюза).** **г. Сочи, ул. Санаторная, 40/11** **тел. +7 (918) 203-12-63**	**до 50%***
107.	Максимус, отель г. Анапа, Краснодарский край	Отель "Максимус" возвышается в километре от административного, культурного и делового центра Анапы. В 500 метрах от него — знаменитый пляж "Высокий берег". Рядом с отелем "Максимус" (Анапа) — кинотеатр "Красная площадь", набережная с маяком и дельфинарий, городской археологический музей "Горгиппия" и "Русские ворота". Отель представляет собой два пятиэтажных корпуса без лифта. В номерах: 2-3-местный комфорт, 19-27 м^2 (односпальные или одна двуспальная кровать, телевизор, холодильник, душ, туалет, кондиционер, мебель, телефон), дополнительное место — диван; 2-местный стандарт, 5 этаж, 19 м^2 (односпальные или одна двуспальная кровать, телевизор, холодильник, душ, туалет, кондиционер, мебель, телефон, без балкона), дополнительное место — диван; 2-местный, 2-комнатный полулюкс, 35 м^2 (двуспальная кровать, мягкая мебель, телевизор, холодильник, душ, туалет, кондиционер, телефон, без балкона), дополнительное место — диван, комнаты разделены дверью, высокий этаж. Питание: на выбор завтрак или без питания, а также отель предлагает 3-х разовое комплексное питание. Инфраструктура: банный комплекс (русская баня и хаммам в 1 корпусе); бассейн крытый 3х4 м в банном комплексе; бассейн открытый 3х9 м с водопадом, подогреваемый; открытая неохраняемая парковка; столовая в 1-м корпусе (европейская кухня, детское меню); услуги прачечной; Wi-Fi; прокат бытового инвентаря (утюг, сейф, электрочайник, микроволновая печь); заказ экскурсий, цветов, такси; бильярд; прокат велосипедов; настольный теннис; тренажерный зал. Пляж: галечный, городской. Дети: дети принимаются с любого возраста. Расчетный час: заезд 14:00 / выезд 12:00. ***Скидка по дисконтной карте члена профсоюза 15% от стоимости любого тарифа. Тарифы смотреть на сайте партнера. Скидка предоставляется при обязательном предъявлении дисконтной карты члена профсоюза (держателя карты) в момент покупки (оплаты и бронирования) товара/услуги. При бронировании по телефону член профсоюза сообщает представителю отеля о наличии у него дисконтной карты члена профсоюза и высылает фото лицевой стороны карты в мессенджер MAX. При заселении также предъявляется физическая дисконтная карта члена профсоюза.** **Краснодарский край, г. Анапа, ул. Самбурова, 12** **тел. +7 (918) 985-58-61**	**15%***

108.	Палладиум, гостевой дом г. Анапа, Краснодарский край 	Гостевой дом "Палладиум" находится в сердце курортного поселка Витязево города-курорта Анапа, всего в 700 метрах от Черного моря. Расположенный на второй курортной линии у набережной Паралия в центре развлечений, отель предлагает уютные номера для семейного отдыха с детьми. На закрытой, охраняемой территории гостевого дома расположены два подогреваемых бассейна, глубина которых 1,60 м, доступные с 06-00 до 23-00 часов, детская площадка, столовая, бильярд, настольный теннис и зона барбекю, а также столики и летние качели для отдыха. Питание комплексное с элементами шведского стола (блюда на выбор). Уютные и просторные номера оснащены всем необходимым: телевизор, холодильник, сплит-система, сушилка и балкон. Бесплатный Wi-Fi. Просторные номера с современной мебелью и техникой создадут домашнюю атмосферу. Дети до 2 лет размещаются бесплатно. ***Бронирование со скидкой по дисконтной карте члена профсоюза производится по телефону +7 (922) 166-73-73 или по почте briz-tour@bk.ru** **г. Анапа, п. Витязево, пер. Спартанский, 3** **тел. +7 (922) 166-73-73** **e-mail: briz-tour@bk.ru**	**спец. цены**
109.	София, медицинский центр и пансионат г. Анапа, Краснодарский край ООО София	Медицинский центр "София" оснащен передовым медицинским оборудованием премиум класса. Специалисты клиники имеют богатый опыт в диагностике и лечении самых сложных заболеваний. Возможности медицинского центра позволяют оказывать качественную помощь по высоким стандартам медицины. Круглогодичный пансионат "София" располагается на первой линии Пионерского проспекта, в непосредственной близости (50 метров) до моря и готов предложить своим друзьям и новым гостям обширный комплекс услуг, включающий: проживание в комфортабельных номерах, 3-х разовое питание в современной столовой, работающей по принципу ресторана (шведский стол), бассейн открытый, бассейн закрытый (функционирует по погодным условиям), пляж, красивую территорию. ***Скидка по дисконтной карте члена профсоюза 10% на все услуги.** **Краснодарский край, г. Анапа, пр. Пионерский, 19а** **тел. +7 (918) 050-63-63 (медцентр)** **тел. +7 (861) 333-35-75 (пансионат)**	**10%***
110.	Христина, отель г. Анапа, Краснодарский край ХРИСТИНА	Отель "Христина" – это комфортабельный 2-х звёздочный отель в греческом стиле с элементами античного декора, расположенный в центре Анапы. Преимущества отеля: комфортабельные номера с удобствами; по соседству находятся автовокзал, два рынка, торговый центр, аквапарк, кинотеатр, парк развлечений, аттракционы и набережная; до моря пешком 8-10 минут; на выбор предлагается проживание или проживание с питанием (завтраки, завтраки+ужины, 3-х разовое питание); в каждом номере имеется Wi-Fi, TV, кондиционер; в 400-х метрах находится курортный парк и бювет с целебной минеральной водой. ***Скидка по дисконтной карте члена профсоюза предоставляется на проживание.** **Краснодарский край, г. Анапа, ул. Красноармейская, 22** **тел. +7 (988) 310-52-30, тел. +7 (86133) 2-06-24**	**20%***
111.	АВТОР, гостевой дом г. Анапа Краснодарский край Гостевой дом «АВТОР»	Гостевой дом "АВТОР" – это современное трёхэтажное здание в центре Анапы, которое расположено в экологически-чистом районе и в шаговой доступности от Черного моря (800 м). Преимущества гостевого дома: комфортабельные номера с удобствами; удобное расположение (рядом имеются различные столовые, кафе, рынки, кофейня, магазины, остановки транспорта); в цокольном этаже находится оборудованная кухня общего пользования; на территории 6 парковочных мест. ***Скидка по дисконтной карте члена профсоюза предоставляется на проживание.** **г. Анапа, ул. Шевченко, 132А** **тел. +7 (928) 848-33-60, тел. +7 (86133) 3-14-00**	**20%***

112.	Бумеранг, отель г. Анапа, Краснодарский край 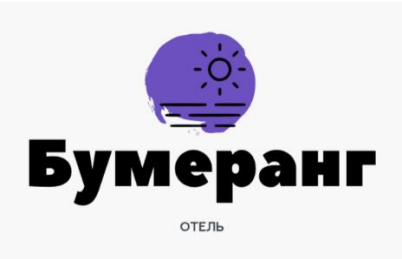 	Отель «Бумеранг» находится в поселке Витязево под Анапой, на берегу Витязевского лимана с его широкими песчаными пляжами. В поселке – довольно богатая собственная инфраструктура. В 50 метрах от отеля расположена центральная набережная «Паралия» с прогулочным бульваром. Рядом с ним – дельфинарий, боулинг-центр, спортивный комплекс, магазины, рестораны и кафе. Местоположение отеля подходит для молодежи и семейного отдыха с детьми. На территории отеля, огороженной и благоустроенной, расположено 4-этажное современное здание, способное одновременно предоставить места для заселения более 70 человек. Жилой фонд отеля представлен просторными номерами разных категорий. Все гостиничные номера отлично меблированы, обеспечены необходимыми бытовыми приборами: системой кондиционирования воздуха, и мини- холодильником, телевизором. В каждом – отдельный санузел с душем, многие из них имеют собственный балкон и сейф. Для маленьких постояльцев отеля предоставляются кроватки-манежи. Питание гостей отеля организовано в кафе цокольного этажа, где подают вкусные блюда и напитки. В распоряжении постояльцев – открытый и подогреваемый пресноводный бассейн с детским отделением. Для юных жильцов отеля оборудована детская игровая площадка. Песчаный городской пляж находится в 700 метрах от жилого корпуса «Бумеранга». Он благоустроен, обеспечен душевыми, кабинками для переодевания, туалетом. На берегу работают кафе и бар, предоставляются напрокат навесы и зонты, лежаки и шезлонги, есть водные аттракционы. ***Бронирование со скидкой по дисконтной карте члена профсоюза производится по телефону +7 (922) 166-73-73 или по почте briz-tour@bk.ru** **г. Анапа, п. Витязево, переулок Спартанский, 4** **тел. +7 (922) 166-73-73** **e-mail: briz-tour@bk.ru**	**спец. цены**
113.	Чародейка, гостевой дом г. Сочи, Краснодарский край 	Гостевой дом "Чародейка" находится в г. Сочи, р-он Адлер, всего в 400 метрах от Черного моря. Расположенный на первой курортной линии курортного городка, отель предлагает уютные номера для семейного отдыха с детьми. На закрытой, охраняемой территории гостевого дома расположен бассейн, глубина которого 1,60 м, доступен с 06-00 до 23-00 часов, детская площадка, столовая и зона барбекю, а также столики и летние качели для отдыха. Питание организовано по системе шведский стол. Уютные и просторные номера оснащены всем необходимым: телевизор, холодильник, сплит-система и санузел. Бесплатный Wi-Fi. Просторные номера с современной мебелью и техникой создадут домашнюю атмосферу. ***Бронирование со скидкой по дисконтной карте члена профсоюза производится по телефону +7 (922) 166-73-73 или по почте briz-tour@bk.ru** **г. Сочи, жилой район Адлер, ул. Чкалова, 48А** **тел. +7 (922) 166-73-73** **e-mail: briz-tour@bk.ru**	**спец. цены**

114.	Гавань, гостевой дом г. Сочи, Краснодарский край 	Гостевой дом "Гавань" — это уютное место для отдыха. Он предлагает 10 трёхместных номеров категории «стандарт». Расстояние от гостевого дома до моря составляет 500 метров, до железнодорожного вокзала — 200 метров, а до аэропорта — 4 километра. На территории гостевого дома есть зона отдыха с кухней, где можно самостоятельно приготовить еду. Все номера оборудованы двуспальными и односпальными кроватями, холодильником, телевизором, кондиционером и санузлом с душем. Кроме того, в номерах предоставляется бесплатный Wi-Fi. ***Бронирование со скидкой по дисконтной карте члена профсоюза производится по телефону +7 (922) 166-73-73 или по почте briz-tour@bk.ru** **г. Сочи, район Адлер, ул. Ленина, 133А** **тел. +7 (922) 166-73-73** **e-mail: briz-tour@bk.ru**	**спец. цены**
115.	Вариант, отель г. Сочи, Краснодарский край 	Гостевой дом "Вариант" расположен на первой линии Курортного городка Адлера. Уютные недорогие номера со всем необходимым оснащением. Здесь вы не услышите громкую музыку до утра из окрестных кафе и ресторанов, вас не будет беспокоить шум взлетающих самолетов. Между тем, пройдя 50 метров, вы окажетесь на пляже. Развитая инфраструктура в шаговой доступности. Чтобы проживание гостей в отелях было максимально комфортным, внимательно следят за состоянием номерного фонда, контролируют качество и культуру обслуживания. ***Бронирование со скидкой по дисконтной карте члена профсоюза производится по телефону +7 (922) 166-73-73 или по почте briz-tour@bk.ru** **г. Сочи, район Адлер, ул. Просвещения 187** **тел. +7 (922) 166-73-73** **e-mail: briz-tour@bk.ru**	**спец. цены**
116.	Домик у Моря, гостиничный комплекс ст. Голубицкая, Темрюкский район, Краснодарский край 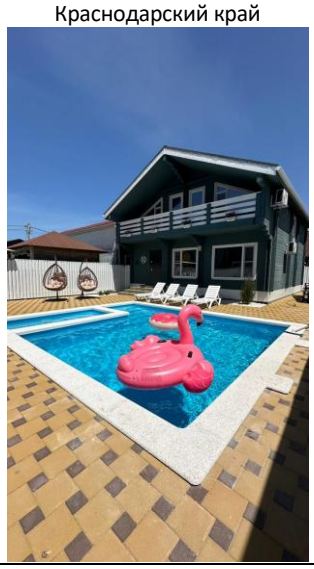	Для вас создали красивое пространство для отдыха. Комплекс находится в 10 км от города – станица Голубицкая Темрюкского района Краснодарского края. В гостиничном комплексе "Домик у моря" всего 6 домов, у каждого есть свой двор, бассейн и баня. Круглогодично (зимой и летом) работают 3 дома — дом Мартин, дом Адмирал и дом Феникс (размещение по 10 человек в доме), у каждого стационарный бассейн и баня. Также 3 дома только с летним размещением (по 7 человек). До моря 250 метров, все магазины и столовые в шаговой доступности (в летнее время). ***Скидка по дисконтной карте члена профсоюза 10% от стоимости аренды гостевых домов и коттеджей. Оплата стоимости аренды производится полностью за весь дом, независимо от количества проживающих. Бронирование осуществляется предварительно по телефону +7 (918) 397-91-39, или на сайте https://домикуморе.рф. Владелец или менеджер связывается с членом профсоюза по телефону, член профсоюза сообщает о наличии у него Дисконтной карты члена профсоюза, дающей право на скидку, и по согласованию с менеджером высылает фото карты на эл. почту или в чат WhatsApp для идентификации владельца карты. После этого производит оплату с учетом применения скидки.** **Краснодарский край, Темрюкский р-н, ст. Голубицкая, ул. Курортная, 104** **тел. +7 (918) 397-91-39**	**10%***

117.	Amo Teamo, мини-отель г. Сочи, Краснодарский край	Апарт-отель " Amo Teamo" — мини отель в самом центре Сочи. До морского порта и центральной набережной курорта – 7 минут пешком по самой красивой в городе аллее. Номера небольшие по площади, поэтому цены дешевле конкурентов. Все что нужно для комфортного отдыха здесь есть. Каждый номер имеет санузел с душевой, кондиционер, отопление, холодильник. В некоторых номерах имеется мини-кухня. ***Скидка по дисконтной карте члена профсоюза 20% на проживание от 5 дней в любое время года. Предложение действует на всю семью (супруги, родители и дети при предъявлении документа, подтверждающего родство).** **г. Сочи, ул. Навагинская, 14, тел. +7 (938) 472-70-77**	**20%***
118.	Катер Корвус, аренда и прокат прогулочных яхт 	"Катер Корвус" — компания по аренде и прокату прогулочных яхт. Прогулка по морю в комфорте на новой лодке, оснащенной всеми необходимыми средствами безопасности по оптимальной цене. ***Скидка по дисконтной карте члена профсоюза 10% на услуги аренды и проката прогулочных яхт. Забронировать судно необходимо заранее обязательно по номерам +7 (913) 910-88-99, +7 (983) 130-09-81.** **г. Сочи, ул. Войкова, 1, Морской порт причал №10** **тел. +7 (913) 910-88-99, тел. +7 (983) 130-09-81**	**10%***
119.	AZIMUT Прометей Небуг, парк-отель с. Небуг, Краснодарский край	Парк-отель "AZIMUT Прометей Небуг" расположен в 250 метрах от береговой линии, вдали от городского шума в живописном уголке Черноморского побережья в курортном поселке Небуг Туапсинского района Краснодарского края. Отель окружен пышной растительностью и защищен горами от ветров, что создает зону с уникальным микроклиматом естественного ингалятория. Море в Небуге отличается чистотой ввиду удаленности от общих пляжей и промышленных объектов. Из окон номеров открывается великолепный вид на море или горы. Собственный оборудованный пляж, анимация и развлечения для детей. Превосходная кухня, сбалансированное питание организовано в формате "шведский стол". Медицинский центр укомплектован современным оборудованием. Предлагается широкий спектр санаторно-курортных и оздоровительных услуг. ***Скидка по дисконтной карте члена профсоюза 10% на проживание при предварительном бронировании по промокоду ПРОФДИСКОНТ по ссылке azimuthotels.com/ru/nebug/azimut-hotel-nebug или по телефонам +7 (800) 100-56-68 и +7 (86167) 9-09-09.** **Скидка распространяется на тарифные планы "Полный пансион" и "Полный пансион с лечением" на следующие категории номеров:** **- Стандарт Twin на 1-м этаже;** **- Стандарт Twin/Double с видом на парк;** **- Супериор двухкомнатный.** **Скидка не суммируется с действующими скидками и акциями. Предъявление дисконтной карты члена профсоюза обязательно.** **Краснодарский край, с. Небуг, Новороссийское шоссе, 21** **тел. +7 (8616) 79-09-09, тел. +7 (800) 100-56-68**	**10%***
120.	Ривьера, гостевой дом п. Аше, Краснодарский край	Гостевой дом "Ривьера" находится в самом центре поселка Аше — одного из самых живописных районов Черноморского побережья (Лазаревский район г. Сочи). Идеальное местоположение гостиницы заключается в ее небольшой удаленности от шумного центра, что позволяет провести свой отдых в тишине, но не отменяет возможности самых ярких развлечений. Недалеко от отеля вы найдете самые нашумевшие дискотеки, бары, клубы и торговые центры Юга России, добраться до которых можно в любое время дня и ночи. Сам же отдых в "Ривьере" запомнится вам как сказочный отпуск в райском уголке, где шум моря, красота природы и удивительный морской воздух наполнят вас энергией и смогут зарядить на весь год. Гостиница "Ривьера" представляет собой масштабный комплекс, который включает в себя: основное здание, лаунж-зону, вместительную, оборудованную по евро-стандартам столовую, бассейн с подогревом, а также зону отдыха у бассейна. ***Скидка по дисконтной карте члена профсоюза 10% на проживание и питание (при заказе комплексного питания на весь период проживания). Скидка предоставляется держателю карты при предъявлении Дисконтной карты члена профсоюза в момент оплаты проживания или питания. Держатель карты сообщает о наличии у него карты сотруднику отеля (гостевого дома) при бронировании по телефону; при необходимости по требованию сотрудника отеля высылает фото карты на электронную почту отеля. Предоплата за проживание осуществляется за одни сутки (с учетом скидки).** **г. Сочи, Лазаревский р-н, п. Аше, ул. Репина, 104/3 (уч. 8)** **тел. +7 (928) 234-85-87, тел. +7 (918) 605-88-22**	**10%***

121.	Шале, гостевой комплекс п. Пляхо, Краснодарский край	Гостевой комплекс "Шале" расположен в Туапсинском районе, внутри поселка Пляхо. Вся инфраструктура поселка в шаговой доступности (сетевые магазины — Пятерочка, Магнит, банкоматы и сувенирные магазины). На территории расположены: жилой корпус; водяная мельница; здание ресторана с летней верандой; банный комплекс (2 отдельно стоящие бани на 4-6 человек с парной и комнатой отдыха); открытый бассейн с зоной отдыха; мангальная зона со стационарным мангалом и тандыром; автомобильная стоянка. Ландшафтный дизайн территории (протяженностью 2 га) во французском стиле: разбиты тенистые аллеи, клумбы, скамейки, множество виноградников, кустарников, цветов. На территории открытая площадка для проведения анимации, мастер-классов, йоги и медитации. Общее количество номеров — 28 номеров. Все номера индивидуальные по оснащению спальными местами, номера с верандой, оснащены ванной комнатой, уникальной мебелью из натуральных материалов (сибирский дуб, лиственница), кондиционером, телевизором, чайной станцией, холодильником, фен, сушилка для белья, мебелью на веранде. В стоимость размещения включено: — завтрак или завтрак-ужин по системе "меню-заказ" с элементами шведского стола и питание гостей осуществляется в ресторане, на открытой веранде; — открытый бассейн (9мх12м); — абонемент на посещение пляжа "Золотые пески" — Всероссийского детского лагеря "Орленок"; — ежедневные анимационные мероприятия для взрослых и детей: йога, медитации, аквааэробика, тематические мастер-классы, раздача сахарной ваты 1 раз в 5 дней, вечерние киносеансы в летнем кинотеатре (большой экран перед бассейном); — бесплатный велопрокат; — автомобильная стоянка (при наличии свободных мест); — WI-FI. ***Скидка по дисконтной карте члена профсоюза 10% на проживание от 5 суток, а в низкий сезон от 1 дня. Скидка действует и для членов семьи (супруги, родители и дети при предъявлении документа, подтверждающего родство). Держатели дисконтной карты члена профсоюза должны подтвердить её наличии при бронировании (через электронную почту shaleotel@bk.ru или WhatsApp) и при заезде в гостевой комплекс "ШАЛЕ".** **Краснодарский край, Туапсинский р-н, п. Пляхо, микрорайон Яблоневый сад, д. 21** **тел. +7 (905) 589-25-16**	**10%***
122.	Дубай 3*, отель г. Сочи, Краснодарский край 	Отель "Дубай 3*" приглашает отдохнуть на Черноморском побережье. Отель расположен в тихой части ФТ Сириус, в 300 метрах от берега моря. Добраться до Олимпийского парка можно на такси за 4 минуты, а до центральной набережной Адлера и ТЦ "Мандарин" за 5 минут спокойным шагом. Вы познакомитесь с историей и архитектурой города. Посетите интересные и красивые природные места. Например, Олимпийский парк, исторический центр и Кавказские горы. Программа тура позволяет заехать в любую удобную дату. ***Бронирование со скидкой по дисконтной карте члена профсоюза производится по телефону +7 (922) 166-73-73 или по почте briz-tour@bk.ru** **г. Сочи, ФТ Сириус, ул. Цветочная, 17/13** **тел. +7 (922) 166-73-73** **e-mail: briz-tour@bk.ru**	**спец. цены**

123.	Русь, санаторий г. Горячий Ключ, Краснодарский край	Санаторий "Русь" — уютный уголок для спокойного семейного отдыха и оздоровления в курортной зоне Горячего Ключа. Уникальный микроклимат Предгорья Кавказа, минеральные воды, многопрофильная лечебная база и программы лечения — всё это в комплексе оказывает долгосрочный целебный эффект. Санаторий "Русь" специализируется на заболеваниях опорно-двигательного аппарата, верхних дыхательных путей, лечении болезней желудочно-кишечного тракта, сердечно-сосудистой, эндокринной и нервной системы. Консультации и лечение проводят высококвалифицированные врачи: терапевты, эндокринолог, кардиолог, психотерапевт и невролог. Санаторий оснащен кабинетами грязелечения, гидротерапии, физиотерапии, теплолечения, ингаляции, ручного массажа, психотерапии и другими лечебными кабинетами. Номер реестровой записи: С232025000220 ***Скидка по дисконтной карте члена профсоюза 15% на услуги санаторно-курортного лечения (только держателю дисконтной карты члена профсоюза). На стоимость курсовок скидка не действует. Скидки по акциям санатория не суммируются со скидкой для членов профсоюзов.** **Краснодарский край, г. Горячий Ключ, ул. Лермонтова, 41** **тел. +7 (918) 235-02-35** **e-mail: booking@san-russ.ru**	**15%***
124.	Архипо-Осиповка, санаторий с. Архипо-Осиповка, Краснодарский край	Особенность санатория "Архипо-Осиповка" — близость Черного моря и горного лесного массива, что создаёт уникальный целебный микроклимат. Территория санатория занимает 23 га лесопарковой зоны с редкими реликтовыми насаждениями. Лечебно-диагностическое отделение представляет собой современный оздоровительный центр, входящий в систему Федерального медико-биологического агентства России. В санатории работают 19 квалифицированных докторов. Основные направления: сердечно-сосудистые заболевания (ИБС, аритмия, сердечная недостаточность, заболевание периферических сосудов), заболевания опорно-двигательного аппарата (школа коррекции шага, стопы и позвоночника), неврологические нарушения (последствия инсульта, травм, головные боли, нарушение сна), иглорефлексотерапия, ботулинотерапия при спастичности, неврите лицевого нерва, лечение хронической боли, мигрени, реабилитация после Covid-19, заболевания дыхательной системы, косметология, диетология, педиатрия. Диагностика: лабораторные исследования, ультразвуковая диагностика, электрокардиография, суточное мониторирование артериального давления, холтер, эхокардиография. Физиолечение: физиотерапия (УВЧ, фонофорез, электрофорез), магнитотерапия общая и локальная (магнитотурботрон, Полюс-1, Мультимаг), лазеротерапия (высокочастотный лазер "QMD"), электромиостимуляция, прессотерапия, ударно-волновая терапия (УВТ), ингаляционная терапия, спелеотерапия. Лечебная физкультура (ЛФК и механотерапия с инструктором), ручной и бесконтактный массаж. Крытый бассейн (12х25 м) с подогревом: аква-аэробика с инструктором, утренняя гимнастика с инструктором, открытая спортивная площадка (волейбол, баскетбол, теннис). Размещение: номерной фонд разных категорий размещения представлен в двух спальных корпусах, в каждом их которых по 110 номеров. К услугам гостей несколько категорий размещения для самого уютного и комфортабельного отдыха. Все номера оснащены в соответствии с современными требованиями комфорта и безопасности. Досуговая программа: тематические музыкальные (живая музыка), литературные вечера, моноспектакли, танцевальные вечера, караоке, просмотр художественных полнометражных фильмов и мультфильмов, мастер-классы по прикладному искусству, изобразительной деятельности и лепке, детская комната. Период работы: круглогодично. ***Скидка по дисконтной карте члена профсоюза 15% на путевки с лечением. Скидка также распространяется для членов семьи держателя карты. Скидка не распространяется на платные медицинские услуги санатория, оздоровительные путевки (без лечения). Скидка не суммируется с акциями. Скидка предоставляется при предъявлении дисконтной карты члена профсоюза (держателя карты) в момент бронирования, покупки, оплаты товара/услуги. Член профсоюза при бронировании путевки по телефону сообщает сотруднику отдела бронирования санатория о наличии у него дисконтной карты члена профсоюза, дающей право на скидку, и высылает ее фото на электронную почту санатория bookingao@mrik-fmba.ru или в мессенджер (по согласованию с менеджером). При заселении в санаторий и окончательном расчете также предъявляется дисконтная карта члена профсоюза.** **Краснодарский край, г. Геленджик, с. Архипо-Осиповка, ул. Санаторная, 40** **тел. +7 (800) 775-27-88** **тел. +7 (977) 360-70-03** **тел. +7 (86141) 6-04-60** **тел. +7 (964) 910-79-51**	**15%***

125.	Лазурный старт, гостевой дом п. Лоо, Краснодарский край	В гостевом доме "Лазурный старт" 8 номеров: полностью оборудованные комфортные студии и двухкомнатные квартиры. На территории имеется: закрытая гостевая парковка, бассейн, зоны отдыха, бесплатный Wi-Fi. ***Скидка по дисконтной карте члена профсоюза 30% на проживание. Скидка не суммируется с действующими скидками и акциями. Скидка предоставляется при предъявлении фото дисконтной карты члена профсоюза.** **Краснодарский край, г. Сочи, п. Лоо, ул. Разина, 18/5** **тел. +7 (903) 315-02-29**	**30% ***
126.	Розалия, гостевой дом п. Лоо, Краснодарский край	В гостевом доме "Розалия" 8 номеров: отличные 2-х, 3-х, 4-х местные номера и двухкомнатные семейные номера. Возможно проживание с животными. Уютная преддомовая территория с мангальной зоной и каркасным бассейном, бесплатный Wi-Fi. Основная фишечка этого дома — это его локация. Он находится в самом центре посёлка, в месте с развитой инфраструктурой и в 5 минутах от пляжа "Горный воздух" — самого крутого пляжа посёлка, 5 минут до моря; 3-5 минуты до столовых, кафе, магазинов; 5 минут до аквапарка "Аквалоо"; 5 минут до электрички; 20 минут до центра Сочи; экскурсии прямо от дома. ***Скидка по дисконтной карте члена профсоюза 30% на проживание. Скидка не суммируется с действующими скидками и акциями. Скидка предоставляется при предъявлении фото дисконтной карты члена профсоюза.** **Краснодарский край, г. Сочи, п. Лоо, ул. Декабристов, 165Т/1** **тел. +7 (903) 315-02-29**	**30% ***
127.	Капелла, гостевой дом п. Вардане, Краснодарский край	"Капелла" — новые, комфортные апартаменты, с шикарным видом на горы в экологичной локации посёлка Вардане (Сочи). На территории имеются: стационарный бассейн; беседка, оборудованная мангалом, плитой, холодильником, столиками для отдыха; бар с прохладительными напитками; Wi-Fi; гостевая автостоянка на территории. 10-12 минут до шикарного широкого пляжа; 5-10 минут до магазинов, столовых; 5 минут до электрички; 30 мин до центра Сочи; экскурсии прямо от дома. ***Скидка по дисконтной карте члена профсоюза 30% на проживание. Скидка не суммируется с действующими скидками и акциями. Скидка предоставляется при предъявлении фото дисконтной карты члена профсоюза.** **Краснодарский край, г. Сочи, п. Вардане, переулок Огородный, 10Б** **тел. +7 (903) 315-02-29**	**30% ***
128.	ЛооБич, сеть гостевых домов п. Лоо, г. Краснодарский край	Комфортный отдых в Сочи для всей семьи. Проведите незабываемый отпуск в сети гостевых домов "ЛооБич", расположенных в живописном курортном поселке Лоо (всего в 20 минутах от центра Сочи). Для вас два формата отдыха на любой вкус. Гостевой дом "ЛооБич" (ул. Разина, 18/8) — уют по-семейному. Идеальный выбор для тех, кто любит домашнюю атмосферу и тишину. Большой бассейн во дворе; оборудованная кухня для самостоятельного приготовления любимых блюд; уютная мангальная зона для вечерних посиделок; детская игровая площадка для маленьких гостей. Отель "ЛооБич СиВью" (ул. Таежная, 8а) — всё включено для полного релакса. Премиальный формат отдыха, где о вас позаботятся профессионалы. Питание по системе "Шведский стол" (забудьте о готовке на время отпуска); теплый бассейн, в котором комфортно купаться в любую погоду; детская анимация (ваши дети будут заняты играми, пока вы отдыхаете); вечерние кинопоказы под открытым небом. Преимущества: удобное расположение: всего 10–15 минут спокойным шагом до чистого галечного пляжа; развитая инфраструктура поселка (рядом магазины, рынок, кафе и аквапарк); открыты уже более 6 лет и приняли более 1500 счастливых семей. Гарантировано гостеприимство, чистота и душевная атмосфера. ***Скидка по дисконтной карте члена профсоюза 30% на проживание в гостевых домах по тарифам: тариф лучшая цена (проживание без питания в гостевом доме "ЛооБич" по ул. Разина, 18/8); тариф дня (проживание с питанием по системе "Шведский стол" в гостевом доме "LooBeach SeaView" по ул. Таежная, 8а). Скидка не предоставляется на другие тарифы.** **Краснодарский край, Лазаревский р-н, г. Сочи, п. Лоо, ул. Разина, 18/8 ("ЛооБич", гостевой дом)** **Краснодарский край, Лазаревский р-н, г. Сочи, п. Лоо, ул. Таежная, 8а ("LooBeach SeaView", гостевой дом)** **тел. +7 (988) 412-98-88**	**30% ***

129.	Лес 5*, глэмпинг и СПА с. Чвижепсе, Краснодарский край	Глэмпинг и СПА "ЛЕС" 5* — уникальное место для тех, кто любит уединенный отдых на природе и ценит отельный комфорт. Глэмпинг расположен на берегу горной реки Чвижепсе, в сердце реликтового леса в 15 минутах от Красной Поляны (Сочи). Здесь вы получите незабываемые впечатления — от расслабляющего СПА до захватывающих экскурсий. Тут создана атмосфера, в которой каждый гость сможет насладиться природой и восстановить свои силы. Преимущества: 24 комфортабельных тент-хауса; 4 вида бань, массаж от настоящего тайского мастера, программы парения; ресторан авторской кухни ZAYKA; открытый круглогодичный бассейн и джакузи посреди реликтового леса. Побалуйте себя и своих близких премиум-отдыхом в необыкновенном месте. ***Скидки по дисконтной карте члена профсоюза:** **- 10% на проживание с 1.05.2026 по 30.09.2026;** **- 15% на проживание с 1.10.2026 по 30.04.2026.** **г. Сочи, с. Чвижепсе, ул. Нарзанная, 13** **тел. +7 (938) 443-32-32**	**10% 15% ***
130.	Оптимист, санаторий с.п. Должанское, Краснодарский край	Санаторно-курортный комплекс "Оптимист" располагается на семи гектарах береговой линии Азовского моря. Инфраструктура включает два современных жилых корпуса, в которых обустроено 150 комфортабельных номеров. Большинство из них имеют балконы с видом на море. Комплекс разработал 15 специализированных лечебных программ для гостей любого возраста, в которые входят бальнеотерапия, физиотерапевтические процедуры и грязелечение. Для каждого пациента доступна углублённая профильная диагностика, на основе которой формируется индивидуальный курс лечения. Особое внимание уделяется центру активного долголетия "Фундамент здоровья", где применяются методики, направленные на устранение первопричин заболеваний и коррекцию клеточного метаболизма. В перечень услуг и развлечений входят вечерние шоу-программы, детская площадка и анимационный центр, летний кинотеатр, настольный теннис и волейбольная площадка, а также прокат велосипедов и сап-бордов. Для поддержания здоровья проводятся групповые занятия йогой и лечебной дыхательной гимнастикой. Питание организовано в двух ресторанах: "Русский стол" (система шведского стола, включающая диетические линейки); "Феличита" (предлагающий блюда итальянской кухни в сопровождении развлекательных программ). Медицинский центр "Оптимиста" обеспечивает полный спектр врачебных услуг, комплексное обследование организма и разработку персонализированных лечебных программ. ***Скидки по дисконтной карте члена профсоюза на программы "Базовая", "Детокс", "ПРО Женщин", "ПРО Мужчин", "Люкс многопрофильная", "Оздоровительная", "Малыш", "Свободное дыхание", "Преждевременное старение", "Преддиабет и Диабет 2 типа", "Ожирение", "Опорно-двигательный аппарат":** **- 40% с 1 января по 31 мая 2026 год;** **- 20% с 1 июня по 30 сентября 2026 года;** **- 40% с 1 октября по 31 декабря 2026 года.** **Краснодарский край, с.п. Должанское, территория Коса Долгая, 1** **тел. +7 (861) 207-24-23 доб. 17, тел. +7 (861) 212-17-74**	**до 40% ***
131.	AZIMUT Здоровье Аквамарин, санаторий г. Анапа, Краснодарский край	Санаторий расположен вблизи сказочной Анапы с её золотыми пляжами и тёплым морем. Климат в этом районе — степной, горный и морской одновременно, очень мягкий и менее влажный, чем в Сочи. "AZIMUT Здоровье Аквамарин" оснащён крытым подогреваемым бассейном с финской сауной и сезонным открытым бассейном. Для маленьких гостей продуманы развлечения на любой вкус: ежедневная анимация, просторная игровая комната, водная горка на территории открытого бассейна. Для тех, кто предпочитает не сбавлять темп активной жизни в отпуске, есть тренажёрный зал, универсальная спортивная площадка, теннис. "AZIMUT Здоровье Аквамарин" предлагает своим гостям дополнительные услуги: бильярдная комната, уютное кафе, прачечная, организация мероприятий. ***Скидка по дисконтной карте члена профсоюза 10% на санаторно-курортные путевки. Возможно использовать для членов семьи. При самостоятельном бронировании на официальном сайте 10% скидка предоставляется по промокоду discount10.** **Краснодарский край, г. Анапа, с. Витязево, ул. Горького, 42** **тел. +7 (86133) 2-18-50** **e-mail: reservations.akvamarin@azimuthotels.com**	**10% ***

132.	Карловы Ключи, гостевой дом г. Горячий Ключ, Краснодарский край	Уютный гостевой дом в живописном уголке города Горячий Ключ, где можно забыть о городской суете. Идеальное место для семейного отдыха, поездки с детьми или комфортной остановки по пути к Черному морю. Свежий воздух, зеленая территория и домашняя атмосфера — всё для спокойного отдыха. ***Скидка по дисконтной карте члена профсоюза 15% на проживание. Скидка не суммируется с действующими скидками и акциями. Скидка распространяется на родственников 1 линии (супруг, супруга, дети, родители) при наличии подтверждающих документов.** **Краснодарский край, г. Горячий Ключ, ул. Псекупская, 9** **тел. +7 (989) 124-10-20**	**15%***
133.	Марьино, семейный отель г. Анапа, Краснодарский край	Отель "Марьино" расположен в 700 метрах от песчаного пляжа. Доступны просторные номера площадью от 25 кв.м., двухкомнатные люксы с балконом и апартаменты с кухней и террасой. На территории отеля работают кафе-бар и аквазона с джакузи, детским и взрослым бассейнами. Для гостей предусмотрены бесплатные Wi-Fi и парковка. Все номера оснащены кондиционером и TV. Завтраки включены в стоимость проживания. ***Скидка по дисконтной карте члена профсоюза 12% на проживание. Скидка не суммируется с действующими скидками и акциями и промокодами.** **Краснодарский край, г. Анапа, ул. Славная, 27** **тел. +7 (923) 776-25-05**	**12%***
	Республика Крым		
134.	ЛОДОС, туристическая компания детского отдыха г. Ялта, Республика Крым	ООО "ЛОДОС" — это туристическая компания, которая занимается организацией детского отдыха в оздоровительных лагерях Крымского побережья. На протяжении многих лет компания разрабатывает и успешно реализует в детских лагерях собственные развлекательно-оздоровительные, развивающие и образовательные программы для детей. Компания предлагает детям отдых в шести лагерях: ДОЛ "Лучистый", ДОЛ "Gagarin", ДОЛ "Мульт-Фильм", ДОЛ "Арт-квест", ДЛ "Smart Camp", ММЦ "I CAMP". ***Скидки по дисконтной карте члена профсоюза при покупке путевки для детей от 7 до 17 лет: 10% (для лагерей "I'Camp", "Smart Camp" и "Мульт-Фильм") или 20% (для лагерей "Лучистый", "Гагарина" и "Арт-Квест") от цены, указанной на сайте компании "Лодос", а также 3% на авиаперелет из Москвы.** **г. Ялта, ул. Ломоносова, 21** **тел. +7 (800) 775-26-82, тел. +7 (495) 255-25-91, тел. +7 (978) 010-04-70**	**3%** **10%** **20%***
135.	GOLDEN RESORT, санаторий г. Алушта, Республика Крым	Санаторий расположен в оазисе субтропической природы – г. Алуште на Южном берегу Крыма. Средиземноморский климат, Черное море и Сакские грязи являются отличными природными лечебными факторами. Комфортные условия проживания, живописная местность, собственный парк с реликтовыми растениями и заботливый персонал сделают Ваш отдых незабываемым круглый год! В рамках санаторно-курортного лечения медицинским центром предоставляются лечебные путевки по семи основным направлениям: терапевтическая, пульмонологическая, неврологическая, ортопедическая, педиатрическая, урологическая, гинекологическая, оздоровление и отдых. Помимо золотых стандартов медицины, специалисты санатория используют инновационные методики диагностики организма и немедикаментозного оздоровления. **г. Алушта, ул. Красноармейская, 9, тел. +7 (495) 204-14-08, тел. +7 (978) 750-24-31**	**15%**
136.	Прибой, пансионат 2* с. Мысовое, Республика Крым	Пансионат расположен на берегу Азовского моря в районе Казантипского природного заповедника. Собственный песчаный пляж, мелкое теплое море, закрытая безопасная территория, уютные номера, домашняя кухня, анимация для детей и взрослых. В "Прибое" царит атмосфера домашнего тепла и уюта. "Прибой" – идеальное место для спокойного семейного отдыха. **Ленинский район, с. Мысовое, ул. Анджиевского, 38А, тел. +7 (978) 797-05-64**	**16%**

137.	Княжий Град, мини-отель пгт. Гаспра, Республика Крым 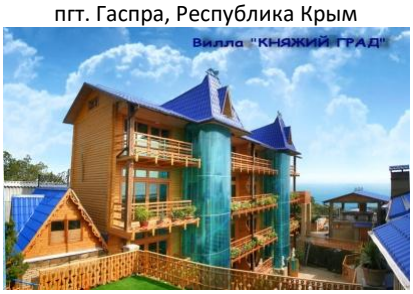	Мини-отель "Княжий Град" - это уникальный деревянный сруб 4 этажа. В мини-отеле имеется: бесплатный мини-аквапарк, летний кинотеатр, парковка личных автомобилей, печь барбекю, Wi-Fi, детская площадка; за незначительную дополнительную плату - соляная пещера, бильярд, кафе, услуги легкового автомобиля. За дополнительную плату могут организовывать любые экскурсии по Крыму. Отдыхающие отеля пользуются бесплатно пляжами санаториев "Днепр" и "Родина". До пляжа 10 минут пешком или же микроавтобус "Княжьего Града" доставит туда и обратно в течении 1-2 минут без дополнительной платы. Для отдыха и прогулок отдыхающие могут свободно пользоваться уникальным реликтовым парком "Харакс" санатория "Днепр" и парком санатория "Родина". Множество ресторанов и баров, кафе в 5 минутах ходьбы от мини-отеля. ***Скидка по дисконтной карте члена профсоюза суммируется с действующими скидками и акциями.** **г. Ялта, пгт. Гаспра, ул. Лесная, 10-Б (в районе санаториев "Днепр" и "Родина")** **тел. +7 (978) 092-14-70**	**5%***
138.	I&Camp, детский лагерь в стиле WOW с. Песчаное, Республика Крым I&Camp Комфорт, который развивает	"Ваааау! " - первая эмоция, которая посещает каждого ребенка, прибывшего на отдых в лагерь "I&Camp"! Сочетание свободы, развития, комфорта и новейшей инфраструктуры на побережье Черного моря в Крыму – такое не может не удивить! Дети могут самостоятельно выбирать любое занятие из огромного числа активностей, проводить время с друзьями на пляже или у бассейна, посещать интересные и познавательные экскурсии по Крыму, отдыхать в тенистой гамачной зоне или кафе и посещать SPA-центр. Только представьте эти насыщенные 17 дней отдыха у моря, где любой ребенок может раскрыть все свои таланты и получить много полезных навыков, находясь при этом в условиях 5-звездочного отеля! К услугам юных резидентов лагеря: 4-местные дизайнерские номера в стиле pop-art с удобствами; 5-разовое питание в ресторане с изысканной кухней по системе "шведский стол"; SPA-центр с комплексом саун, соляной комнатой и бассейном; комплекс бассейнов под открытым небом с дорожками, гидромассажем, водным поло и веселой горкой Polin; футбольное поле; многофункциональная спортивная площадка; теннисный корт; оборудованный пляж (1 линия), недоступный посторонним; яркие локации для творческих клубов и студий; кинозал, конференц-зал, студия звукозаписи, тренажерный и хореографический зал. Профессиональная команда вожатых, тренеров, руководителей студий и службы безопасности владеют волшебными секретами идеального и безопасного отдыха ребят! **Бахчисарайский р-н, п. Песчаное, Набережная, 17, тел. +7 (978) 022-26-90**	**10%**
139.	Мандарин, детский лагерь в стиле шоу п. Песчаное, Республика Крым Мандарин Лагерь в стиле шоу	"Мандарин" — идеальный лагерь для тех, кто любит отдыхать ярко и насыщенно, заряжаясь сочным настроением на год вперёд. Безграничные возможности для раскрытия талантов, которые резиденты могут выбрать сами: ставить концерты и яркие мюзиклы; проводить квесты; устраивать тематические вечеринки или развлекаться вместе с аниматорами; изучать историю моды и самим шить костюмы; зажигать танцпол. Город мастеров, расположенный в уютной зоне среди сосен, является столицей прикладного творчества и мастерства ребят. И это всего за 17 дней смены. К услугам юных резидентов: шестиместные солнечные комнаты с удобствами; 2 зала ресторана по системе "шведский стол"; концерт-холл со сценой для ежедневного шоу; универсальная спортивная площадка; собственный галечный пляж; бассейн с горками, джакузи и relax-зоной с шезлонгами и зонтиками; более 20 развивающих клубов и студий работающих каждый день; футбольное поле и площадка для пляжного волейбола; новый современный скалодром; кинозал, летний кинотеатр с зоной отдыха и крутой батут. Профессиональная команда вожатых, тренеров, руководителей студий и службы безопасности владеют волшебными секретами идеального и безопасного отдыха ребят. Безопасность большой территории лагеря обеспечивается видеонаблюдением и службой охраны. В лагере есть собственный медицинский корпус, работающий круглосуточно. В "Мандарине" могут отдыхать дети с 7-и до 16 лет включительно. **Бахчисарайский р-н, п. Песчаное, Набережная, 11, тел. +7 (978) 082-96-40**	**10%**
140.	Бирюзовая бухта, Отель 3* с. Семеновка, Республика Крым ОТЕЛЬ БИРЮЗОВАЯ БУХТА	Отель расположен в окрестностях уникального Казантипского природного заповедника на первой береговой линии Азовского моря. Мелкое теплое море, песчаный пляж, уютные дизайнерские номера, великолепная кухня – обеспечат Вам незабываемый отдых. В Вашем распоряжении бассейны, сауна, хамам, спортивные площадки, массаж, фитнес, водные развлечения. Для Ваших детей работает команда профессиональных аниматоров. **Ленинский район, с. Семеновка, ул. Набережная, 43** **тел. +7 (978) 771-82-30**	**16%**

141.	Бумеранг, гостевой дом пгт. Заозерное, Республика Крым	Гостевой дом "Бумеранг" расположен в курортном пригороде муниципального округа Евпатория, Заозерное, в 500 м от оборудованных песчаных пляжей. На закрытой территории гостевого дома "Бумеранг" находится одноэтажный корпус – 14 номеров, в которых предусмотрены все необходимые условия для комфортного отдыха гостей. Каждый номер выходит на теневую террасу, оборудованную столиками. На территории расположена столовая зона с оборудованной кухней. К услугам гостей на территории расположены беседки, индивидуальные зоны отдыха, детская площадка, зона мангала, ландшафтное озеленение для фото и киносъемок. Возможна парковка автомобилей, трансферт от аэропорта, железнодорожного и автовокзалов, организация экскурсий во все уголки Крыма. ***Скидки по дисконтной карте члена профсоюза на проживание 25% для всей семьи. Дети до 5 лет бесплатно. Дети до 16 лет — фиксированная стоимость проживания на дополнительном месте — 500 руб. Возможно трёхразовое питание комплексное за 650 рублей с человека.** **г. Евпатория, пгт. Заозерное, ул. Тенистая, 18** **тел. +7 (978) 736-93-91**	**25%***
142.	Медный Всадник, мини-отель пгт. Массандра, Республика Крым 	Мини-Отель "Медный Всадник" находится на территории самого большого на Южном берегу Крыма "Массандровского парка", возле пансионата "Донбасс" и гостиницы "Ялта-интурист". В мини-отеле имеется: крытый бассейн, детская площадка, зимний и летний сады на крыше отеля, колыба и шашлычная, Wi-Fi, настольный теннис, парковка для личных автомобилей. За умеренную дополнительную плату имеется сауна, бильярд, стирка личных вещей, кафе с зимним залом и летней площадкой, услуги легкового автомобиля, организация любых экскурсий по Крыму. Отдыхающие отеля пользуются бесплатно одним из лучших пляжей в Крыму. Пешком до пляжа 15 минут или же микроавтобус "Медного Всадника" доставит на пляж и обратно бесплатно в течение 2 минут. Вместимость мини-отеля на 28-53 человека. ***Скидка по дисконтной карте члена профсоюза суммируется с действующими скидками и акциями.** **г. Ялта, пгт. Массандра, ул. Туристская, 5А, тел. +7 (978) 092-14-70**	**5%***
143.	Евпатория, туристско-оздоровительный комплекс г. Евпатория, Республика Крым	ТОК "Евпатория" — это современный комфортабельный туристско-оздоровительный комплекс, который находится в центре Евпатории и считается одним из лучших в Крыму – здесь высокое качество обслуживания и широкий набор туристических услуг. ТОК "Евпатория" состоит из шестиэтажного корпуса с великолепной парковой зоной, недалеко от моря, на расстоянии 600 м от городского пляжа, и центральной набережной со всевозможными развлекательными комплексами. В корпусе имеются: видеосалон; детская игровая комната для детей, с бесплатными услугами квалифицированного воспитателя; кинозал; бары; камера хранения; библиотека; парикмахерская; в туристском кабинете вам предложат всевозможные экскурсионные программы, прокат предметов бытового, игрового, туристского и спортивного назначения. Прилегающая территория комплекса благоустроена местами для отдыха. На территории комплекса: расположены спортивные и детские игровые площадки, детский и взрослый бассейн; оборудованы места для парковки автомобилей; работает прокат пляжного и спортивного инвентаря, а также велосипедов и детских колясок; закрытый пляж, оборудован навесами, раздевалками и шезлонгами, санитарно-бытовой комнатой и медицинским пунктом, на который организована доставка туда и обратно, на собственном комфортабельном автобусе в течение всего дня. ТОК "Евпатория" может принять до 500 гостей одновременно. Кафе оздоровительного комплекса "Евпатория" предлагает гостям двух- или трёхразовое питание по системе "шведский стол" (супы, горячие и холодные блюда, десерты, напитки приготовлены настоящими мастерами своего дела), который включён в стоимость путёвки и предусмотрен для всех категорий номеров. Медицинское отделение ТОК "Евпатория" специализируется на лечении заболеваний верхних дыхательных путей, в физиокабинете проводятся различные виды электро-грязелечения, лазеротерапия. Проводится лечение хронических ринитов, синуситов, тонзиллитов, фарингитов, лечение хронической сенсоневральной тугоухости. Используется уникальная методика по лечению хронических аденоидов у детей и накоплен немалый опыт в этом направлении. Ежегодно в ТОК "Евпатория" приезжают тысячи туристов, чтобы обрести здоровье и радость жизни. ***Скидка по дисконтной карте члена профсоюза 15% при покупке услуг. Скидка не суммируется с действующими скидками и акциями.** **г. Евпатория, ул. Московская, 29**	**15%***

144.	7 звезд, гостиница пос. Морское, Республика Крым 	Гостиница "7 звезд" расположена в 1300 метрах от пляжей. Гостиница организовывает бесплатный трансфер на пляж и обратно несколько раз в день. На территории отеля располагаются: 2 корпуса, просторная летняя терраса с топчанами, открытый бассейн с детской чашей, автостоянка, мангал, батут для детей. Морское – это не только прекрасные пляжи, но и множество интересных мест для посещения. Вы сможете отправиться на экскурсии к историческим достопримечательностям вблизи поселка или поехать вдоль побережья в сторону Алушты или Судака, где достопримечательностей еще больше. Все номера категории «Стандарт», в каждом кондиционер, телевизор, холодильник и санузел (душ, туалет и умывальник). Есть семейные 4-местные 2-комнатные номера. Дополнительные услуги, предоставляемые отелем: трансфер, стирка, глажка, экскурсионное сопровождение. Бесплатный Wi-Fi. ***Бронирование со скидкой по дисконтной карте члена профсоюза производится по телефону +7 (922) 166-73-73 или по почте briz-tour@bk.ru** **Республика Крым, г.о. Судак, пос. Морское, ул. Киик Аблямита, 19** **тел. +7 (922) 166-73-73** **e-mail: briz-tour@bk.ru**	**спец. цены**
145.	Сантурина, гостиница с. Поповка, Республика Крым 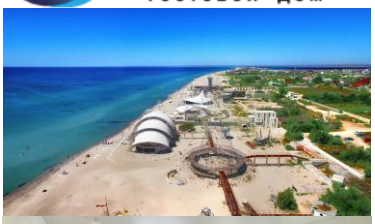 	Гостиница "Сантурина" расположена на западном берегу Крыма в 900 метрах от ближайшего пляжа. Гостиница организовывает бесплатный трансфер на пляж и обратно несколько раз в день. На территории отеля располагаются: спальный корпус, просторная летняя терраса со столиками, открытый бассейн, автостоянка, мангал. Все номера категории «Стандарт», в каждом кондиционер, телевизор, холодильник и санузел (душ, туалет и умывальник). Бесплатный Wi-Fi. Дополнительные услуги, предоставляемые отелем: трансфер, стирка, глажка, экскурсионное сопровождение. ***Бронирование со скидкой по дисконтной карте члена профсоюза производится по телефону +7 (922) 166-73-73 или по почте briz-tour@bk.ru** **Республика Крым, Сакский район, с. Поповка, ул. Солнечная, 2** **тел. +7 (922) 166-73-73** **e-mail: briz-tour@bk.ru**	**спец. цены**
146.	Ялта – Круглый год, туристический комплекс г. Ялта, Республика Крым	Туристический комплекс "Ялта – Круглый год" расположен в центре Ялты в тихой, зеленой зоне на территории когда-то огромного санатория "Запорожье" рядом с домом-музеем А.П. Чехова, в 1500 метрах от моря и знаменитой Ялтинской набережной. Комплекс "Ялта – Круглый год" состоит из 119 номеров, которые расположены со 2-го по 5-й этажи. В номерах сделан качественный дизайнерский ремонт. Каждый номер оборудован кондиционером, мини холодильником, спутниковым телевидением, плоским LCD-телевизором 32-й диагонали, Wi-Fi, ковровым покрытием, новой мебелью. Территория туркомплекса (7 000 м^2) зеленая и уютная, окружена декоративными, вечнозелеными растениями, большими хвойными деревьями и пальмами. Дополнительно есть место для стоянки автомобилей. ***Скидка по дисконтной карте члена профсоюза 10% на проживание. Скидка не суммируется с действующими скидками и акциями. Для получения скидки необходимо отправить фотографию вашей дисконтной карты члена профсоюза менеджеру при бронировании.** **Республика Крым, г. Ялта, ул. Ломоносова, 37г, тел. +7 (985) 365-03-65**	**10%***

147.	Камилла, отель г. Алушта, Республика Крым 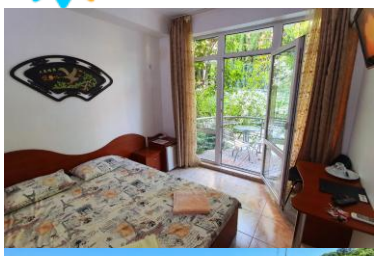 	В самом сердце Южного берега Крыма, в курортном городе Алушта, расположен отель "Камилла". "Камилла" предлагает проживание в комфортных номерах со всеми удобствами (туалет и душ в номере) и необходимой техникой (холодильник, ТВ, сплит – система, фен, утюг). На территории гостевого дома расположены: беседки, уютная зона отдыха с барбекю, закрытая парковка. Дорога к морю и галечному пляжу проходит через кипарисы, можжевельники, суданские сосны, сосны станкевича, много зелени с прекрасным воздухом и занимает не более 10 минут. Дополнительные услуги, предоставляемые отелем: трансфер, стирка, экскурсионное сопровождение. ***Бронирование со скидкой по дисконтной карте члена профсоюза производится по телефону +7 (922) 166-73-73 или по почте briz-tour@bk.ru** **Республика Крым, г. Алушта, ул. Слуцкого, 38** **тел. +7 (922) 166-73-73** **e-mail: briz-tour@bk.ru**	**спец. цены**
148.	Palmira Palace Resort & SPA 5*, отель пгт. Курпаты, Республика Крым	"Palmira Palace Resort & SPA 5*" — это сочетание роскоши, истории и оздоровления на берегу Чёрного моря. Отель подходит для тех, кто ищет не просто отдых, а глубокое восстановление сил в атмосфере элегантности и природной красоты Ялты. Расположение прямо на первой береговой линии, в сердце элитного курорта, в шаговой доступности от культурных жемчужин: Ливадийского дворца, Воронцовского дворца, Ласточкиного гнезда и Царской тропы. SPA-мир в одном месте — более 500 процедур. Крытый и открытый подогреваемые бассейны, центр банных культур, аквапарк. Медицинский центр и оздоровительные программы направленные на восстановления здоровья гостей круглый год. Санаторно-курортные и оздоровительные путевки с полным медицинским сопровождением, с возможностью компенсации за трудовой отдых, с предоставлением полного пакета документов. Удобства для всей семьи: детский клуб с профессиональными аниматорами, фитнес-центр, оборудованный пляж с шезлонгами и зонтиками, а также рестораны с кухней мирового уровня — от средиземноморской до русской кухни с местными акцентами. Вечерние шоу, тематические вечера, живая музыка и тихие зоны для уединения. ***Скидки по дисконтной карте члена профсоюза:** **- 25% при бронировании от 1-х суток в период с 01 февраля по 30 апреля 2026, с 12 мая по 12 июня 2026, с 11 октября по 30 декабря 2026;** **- 15% при бронировании от 3-х суток в период с 30 апреля по 11 мая 2026, с 12 июня по 15 июля 2026, с 16 августа по 10 октября 2026;** **- 10% при бронировании от 3-х суток в период с 15 июля по 16 августа 2026.** **Скидки распространяются на номера от категории "СТАНДАРТ КОМФОРТ ПАРК" и выше, действуют на все типы питания. Скидки и предложения не суммируются с действующими акциями на сайте. При заселении необходимо предъявить дисконтную карту члена профсоюза.** **Республика Крым, г. Ялта, пгт. Курпаты, Алупкинское шоссе, 12А, корп. 1**	**до 25%***
149.	Солнечная долина, пансионат с. Оленевка, Республика Крым	Пансионат "Солнечная долина" уникален тем, что находится в экологически чистой западной части Крыма, на месте старинной усадьбы XVIII века и обладает современной развитой инфраструктурой. Территория пансионата, это великолепный цветущий парк и собственный благоустроенный песчаный пляж протяженностью 600 метров. Жилой фонд составляют номера различного уровня удобств, с возможностью размещения как в корпусах, так и в коттеджных городках или апартаментах на берегу моря. В течение последних 15 лет пансионат сумел завоевать любовь и доверие гостей бережным отношением к природе и культурному наследию, благоустройством номерного фонда и уровнем сервиса. ***Скидка по дисконтной карте члена профсоюза 20% на проживание при предварительном бронировании. Забронировать проживание со скидкой можно по почте dolina08@list.ru или по телефону, а также на стойке приема и размещения. Предъявление дисконтной карты члена профсоюза обязательно. Скидка не суммируется с внутренними акционными скидками.** **Республика Крым, с. Оленевка, ул. Елисеева, 25** **тел. +7 (978) 010-20-65** **тел. +7 (978) 920-41-28**	**20%***

150.	Розенталь, гостиница с. Поповка, Республика Крым 	Гостиница "Розенталь" расположена на западном берегу Крыма в 500 метрах от широкого песчаного пляжа. На территории отеля располагаются: спальный корпус, просторная летняя терраса со столиками и кухней для самостоятельной готовки, открытый бассейн, автостоянка, мангал. Все номера категории «Стандарт», в каждом кондиционер, телевизор, холодильник и санузел (душ, туалет и умывальник). Бесплатный Wi-Fi. Дополнительные услуги, предоставляемые отелем: трансфер, стирка, глажка, экскурсионное сопровождение. ***Бронирование со скидкой по дисконтной карте члена профсоюза производится по телефону +7 (922) 166-73-73 или по почте briz-tour@bk.ru** **Республика Крым, Сакский район, с. Поповка, ул. Новая, 51** **тел. +7 (922) 166-73-73** **e-mail: briz-tour@bk.ru**	**спец. цены**
151.	Эспаньола, отель с. Солнечногорское, Республика Крым 	На юго-восточном побережье Крыма в уютном курортном посёлке Солнечногорское расположен отель "Эспаньола". Поселок находится между Алуштой и Судаком, в живописной долине реки Улу-Узень со знаменитым на весь Крым Хапхальским ущельем и самым полноводным водопадом Крыма Джур-Джур, на берегу Чёрного моря. Климат сочетает в себе оздоровительные свойства морского и чистейшего горного воздуха. Каждый вечер его потоки спускаются с отрогов Демерджи в долину, что даёт удивительный эффект здорового, крепкого сна. Солнечногорское радушно принимает туристов в свои объятия, а в отеле созданы все необходимые для этого условия. Номерной фонд отеля "Эспаньола" включает в себя 35 номеров различного уровня комфорта и вместительности. В номерах имеются вентиляторы или кондиционеры для регулировки температуры воздуха. Море находится в 7 минутах ходьбы по асфальтированной улице. Пляж Солнечногорского мелко галечный, является геологическим памятником Крыма. ***Бронирование со скидкой по дисконтной карте члена профсоюза производится по телефону +7 (922) 166-73-73 или по почте briz-tour@bk.ru** **Республика Крым, г. Алушта, п. Солнечногорское, ул. Курортная, 18** **тел. +7 (922) 166-73-73** **e-mail: briz-tour@bk.ru**	**спец. цены**
152.	Вилла Виола, гостевой дом г. Севастополь, Республика Крым 	Первый в Севастополе гостевой дом из экологичных материалов с "брутальной" дизайнерской задумкой в стиле "Светлый Лофт": светлые просторные комнаты, из массива дерева и элементы экодекора не оставят вас равнодушными. В гостевом доме "Вилла Виола" вы будете чувствовать себя не только комфортно и безопасно, но пребывать даже в некоторой эйфории от атмосферы тепла и уюта. Для вас предлагаются большие полноценные двухкомнатные номера с большой кухней-гостиной и апартаменты. Каждый номер имеет свою огромную веранду. Гостевой дом оснащен новой мебелью и техникой для комфортного отдыха семьи или компании до 5-ти человек. Есть все необходимое (сплит-система, холодильник, микроволновка, ТВ, Wi-Fi, стиральная машина, утюг, гладильная доска, фен, посуда, постельное белье, полотенца и прочее). Дом расположен в рекреационной зоне, рядом с современным парком (25 Га) с беговыми и велодорожками, детскими площадками, спортивными комплексами и тренажерами для разных возрастов, рядом с сосновой рощей и в 1500 метрах от пляжей "Учкуевка" и "Любимовка". В соседнем доме столовая. Остановка транспорта – 100 метров. Собственная огороженная территория для времяпрепровождения, детская площадка, мангальная зона, летний бассейн с подогревом. Если вы путешествуете на машине, припарковаться можно будет на бесплатной парковке. Дополнительные услуги: прачечная, глажка. ***Скидка по дисконтной карте члена профсоюза 10% на проживание, посещение банного комплекса, беседки и бассейна. Скидка не суммируется с другими скидками.** **г. Севастополь, ул. Челюскинцев, 136** **тел. +7 (917) 726-77-53**	**10%***

153.	Коралл, гостевой дом п. Песчаное Республика Крым	Гостевой дом "Коралл" — это доступный семейный отдых у моря. Гостям предоставляется: комфортабельные номера с удобствами; комплексное трехразовое домашнее питание; просторные песчаные пляжи в 350 метрах (5 минут легким шагом); Wi-Fi на территории гостевого дома; детская площадка и анимация; мангальная зона. ***Скидки по дисконтной карте члена профсоюза: 10% при заселении до 10 человек; 15% при заселении от 10 человек.** **Бахчисарайский район, п. Песчаное, ул. Набережная, 7/101** **тел. +7 (978) 753-26-76**	**10% 15%***
154.	Дружба, санаторий г. Евпатория, Республика Крым	Детский лагерь в санатории "Дружба" – это место, где дети могут отвлечься от учебной рутины и стрессов, связанных с экзаменами и домашними заданиями. Лагерь расположен в Евпатории на побережье Чёрного моря. Живописная зелёная территория лагеря располагает к проведению множества увлекательных мероприятий и активностей. В стоимость детской путёвки входит: проживание, комплексное 5-ти разовое питание, пользование пляжем, пользование детскими спортивными площадками, досуг и развлечения (дискотека, киноклуб, детские аниматоры, библиотека, спортивные мероприятии и музыкальные вечера), медицинское обслуживание. ***Скидка по дисконтной карте члена профсоюза 9,45% от стоимости детской путёвки. Скидка не суммируется с действующими скидками и акциями.** **г. Евпатория, ул. Маяковского, 7** **тел. +7 (499) 677-57-90, тел. +7 (978) 009-76-75, тел. +7 (36569) 3-62-57**	**9,45 %***
155.	Крымская весна, пансионат г. Судак, Республика Крым	Пансионат "Крымская весна" находится на юго-востоке Крымского полуострова, в живописной Судакской долине в краю солнца и здоровья. Все условия для спокойного и активного отдыха. Пансионат органично вписан в окружающий ландшафт: из окон открывается неповторимый, живописный вид моря, гор и старинной Генуэзской крепости. Территория пансионата представляет собой ухоженный тенистый парк с местными и экзотическими растениями, розарием и скульптурными украшениями. На территории пансионата находится теннисный корт, баскетбольная и волейбольная площадка, поле для мини-футбола, танцевальная площадка, детская площадка и игровая комната. В пансионате проводятся развлекательные мероприятия: дискотеки, спортивные мероприятия и пешеходные экскурсии. Территория пансионата круглосуточно находится под охраной. Питание в пансионате организовано по системе "шведский стол". ***Скидка по дисконтной карте члена профсоюза 10% от стоимости путевки. Скидка не суммируется с действующими скидками и акциями. Скидка предоставляется при предварительном бронировании по телефону +7 (36566) 3-21-70, по e-mail: booking@crimea-vesna.ru, либо на стойке приема и размещения при обязательном предъявлении "Дисконтной карты члена профсоюза".** **г. Судак, улица Приморская, 46** **тел. +7 (36566) 3-21-70**	**10%***
156.	Феодосия, пансионат г. Феодосия, Республика Крым	Пансионат "Феодосия" расположен в культурном и историческом центре древней Феодосии, в двух шагах от Чёрного моря. Рядом расположены городской парк и центральная набережная. Недалеко от пансионата находится картинная галерея имени И.К. Айвазовского и дом-музей А.С. Грина. Главную аллею пансионата украшает большой розарий, буйство красок которого продолжается с мая по ноябрь. Питание в пансионате организовано по системе "шведский стол". В 100 метрах от пансионата имеется свой трёхуровневый благоустроенный пляж. ***Скидка по дисконтной карте члена профсоюза 10% от стоимости путевки. Скидка не суммируется с действующими скидками и акциями. Скидка предоставляется при предварительном бронировании по телефону +7 (978) 050-71-55, по e-mail: feopansion@mail.ru, либо на стойке приема и размещения при обязательном предъявлении "Дисконтной карты члена профсоюза".** **г. Феодосия, пр. Айвазовского, 49, тел. +7 (978) 050-71-55**	**10%***
157.	Уркуста-парк, база отдыха г. Севастополь, Республика Крым	"Уркуста-парк" – место абсолютного восстановления в сердце Байдарской долины на полуострове Крым, где так лего забыть о суете и заботах города. Жизнь полная атмосферных вечеров возле костра и сельской романтики. Конные прогулки, туры на электробайках, аренда SUP-бордов и экопрогулки по окрестностям. Можно посетить питомник растений, вермиферму и фруктовый сад. На базе отдыха проводятся фестивали, вечера у костра, субботники и дог-пикники. ***Скидка по дисконтной карте члена профсоюза 5% на проживание. Скидка не суммируется с действующими скидками и акциями.** **г. Севастополь, с. Передовое, тел. +7 (978) 193-95-64**	**5%***

158.	Мечта, санаторий г. Евпатория, Республика Крым	Санаторий "Мечта" находится на Западном берегу Крыма, в знаменитом городе-курорте Евпатория. Прекрасные пляжи с бархатным песком и пологим спусков в чистое и теплое море позволяют проводить незабываемый отдых в Евпатории всей семьёй. "Мечта" – это здравница площадью 6 га для отдыха, оздоровления и лечения взрослых и родителей с детьми. Отдельного внимания заслуживает территория санатория, которая благоухает всевозможными растениями, привезенными сюда из Никитского ботанического сада (около 500 видов растений). Профили лечения санатория: заболевания опорно-двигательного аппарата, нервной системы, гинекологические и неврологические заболевания, урология. Инфраструктура: два пляжа, крытый плавательный бассейн (25 на 8 метров), спортивные площадки (волейбольная, баскетбольная), киноконцертный зал на 250 мест, две детские площадки. На территории санатория расположена церковь Святого равноапостольного Великого князя Владимира. В стоимость путёвки входит: проживание в номере выбранной категории, 3-х разовое питание по системе "шведский стол", пользование пляжем, доставка на пляж и обратно (автобус курсирует по графику), пользование детскими и спортивными площадками, включая инвентарь, пользование детской комнатой, оказание скорой неотложной медицинской помощи, Wi-Fi на территории. Лечение, согласно перечню, медицинских услуг, входящих в стоимость путевки, включая пользование крытым бассейном в период его работы. ***Скидка по дисконтной карте члена профсоюза 10% от стоимости путевки. Скидка не суммируется с действующими скидками и акциями. Скидка предоставляется при предварительном бронировании по телефону +7 (36569) 2-87-10, по e-mail: san-mriya.evp@yandex.ru, либо на стойке приема и размещения при обязательном предъявлении "Дисконтной карты члена профсоюза".** **г. Евпатория, ул. Горького, 40** **тел. +7 (36569) 2-87-10**	**10%***
159.	Дельфин, оздоровительно-спортивный комплекс с. Песчаное, Республика Крым	Филиал ГУП РК "Солнечная Таврика" "Оздоровительно-спортивный комплекс "Дельфин" расположен на живописном берегу Каламитского залива Черного моря, между Севастополем и Евпаторией, возле с. Песчаное Бахчисарайского района, в 60 км от Симферополя и 30 км от Бахчисарая. Оздоровительно-спортивный комплекс "Дельфин" включает в себя две территории: территория № 1 "Южный" и территория № 2 "Дельфин". Для местности расположения оздоровительного объекта характерен мягкий климат, наполненный целебным ароматом крымского разнотравья, сосен и морского бриза, который очень полезен особенно для профилактики заболеваний верхних дыхательных путей и общефизического укрепления здоровья для детей. ***Скидка по дисконтной карте члена профсоюза 9,45% от стоимости детской путёвки. Скидка не суммируется с действующими скидками и акциями.** **Республика Крым, Бахчисарайский район, с. Песчаное, ул. Набережная, 9** **тел. +7 (978) 713-08-84** **тел. +7 (978) 846-19-23**	**9,45 %***
160.	Кипарис, детский оздоровительный лагерь г. Алушта, Республика Крым	Детский оздоровительный лагерь "Кипарис" расположен в одном из самых живописных мест Южного берега Крыма. Лагерь утопает в зелёном оазисе из более чем 50 разновидностей деревьев и кустарников. Живописный парк занимает 3 гектара, со всех сторон окружён горными массивами, что создаёт в лагере определённый микроклимат – сочетание лесного, горного и морского воздуха. Сейчас детский оздоровительный лагерь "Кипарис" в Алуште – это один из самых зелёных лагерей южного Крыма. В стоимость путёвки входит: проживание в 3-х, 4-х, 5-ти местных номерах, 5-ти разовое питание, посещение пляжа, пользование детскими и спортивными площадками, досуг и развлечения, оказание неотложной медицинской помощи. ***Скидка по дисконтной карте члена профсоюза 9,45% от стоимости детской путёвки. Скидка не суммируется с действующими скидками и акциями.** **г. Алушта, переулок Красноармейский, 9** **тел. +7 (36560) 5-72-71, тел. +7 (36560) 5-74-28** **тел. +7 (978) 258-20-50, тел. +7 (978) 584-52-88**	**9,45 %***
161.	Лучистый, детский лагерь пгт. Заозёрное, Республика Крым	Детский лагерь "Лучистый" расположен на берегу Чёрного моря в Евпатории (первая линия, расстояние до собственного пляжа 100 метров). Зелёная территория и современная инфраструктура создают идеальные условия для отдыха и развлечений. К услугам маленьких гостей лагеря: спортивный зал, уличные тренажёры, футбольное поле, баскетбольно-волейбольная площадка, настольный теннис, детская площадка, клуб и летняя эстрада. Проживание в номерах с удобствами в номере или в номерах с удобствами на блок. Питание в лагере организовано по системе "шведский стол". ***Скидка по дисконтной карте члена профсоюза 9,45% от стоимости детской путёвки. Скидка не суммируется с действующими скидками и акциями.** **г. Евпатория, пгт. Заозёрное, ул. Аллея Дружбы, 31** **тел. +7 (36569) 2-16-39**	**9,45 %***

162.	Дружба, санаторий г. Евпатория, Республика Крым ДРУЖБА	Детский лагерь в санатории "Дружба" – это место, где дети могут отвлечься от учебной рутины и стрессов, связанных с экзаменами и домашними заданиями. Лагерь расположен в Евпатории на побережье Чёрного моря. Живописная зелёная территория лагеря располагает к проведению множества увлекательных мероприятий и активностей. В стоимость детской путёвки входит: проживание, комплексное 5-ти разовое питание, пользование пляжем, пользование детскими спортивными площадками, досуг и развлечения (дискотека, киноклуб, детские аниматоры, библиотека, спортивные мероприятии и музыкальные вечера), медицинское обслуживание. ***Скидка по дисконтной карте члена профсоюза 10% от стоимости детской путёвки. Скидка не суммируется с действующими скидками и акциями.** **г. Евпатория, ул. Маяковского, 7** **тел. +7 (499) 677-57-90, тел. +7 (978) 009-76-75, тел. +7 (36569) 3-62-57**	**10%***
163.	Тихий Уголок, гостевой дом г. Ялта, Республика Крым Тихий уголок гостевой дом	"Тихий Уголок" — это место для тех, кто ценит природу, тишину и спокойствие вдали от городской суеты. Гостевой дом расположен в живописном уголке Крыма, среди невероятных пейзажей и чистейшего воздуха. Каждый номер оборудован всем необходимым для комфортного отдыха, а уютная атмосфера располагает как к романтическому отдыху, так и к семейным поездкам. Проживание в номерах различных категорий (2-х, 3-х, 4-х и 5-и местные) с кондиционером, Wi-Fi, TV, холодильником, электроплитой, чайником и всем, что нужно для отдыха. В каждом номере есть балкон, с которого открывается живописный вид. В пешей доступности расположены уютные кафе. На территории есть ухоженный сад, детская площадка, мангальная зона, небольшая парковка для автомобилей. Уникальное расположение – тишина, свежий воздух и прекрасный вид на море с балкона. Комфортные номера – кухня в каждом номере, возможность самостоятельно готовить. Особая атмосфера – уютный семейный отдых в окружении природы. Индивидуальный подход – гостеприимный персонал поможет организовать отдых по вашему вкусу. ***Скидки по дисконтной карте члена профсоюза:** **- 15% на проживание при предварительном бронировании с 16 июня по 15 сентября;** **- 20% на проживание при предварительном бронировании с 16 сентября по 15 июня.** **При бронировании необходимо направить фотографию вашей дисконтной карты члена профсоюза на электронную почту sashaa.1971@mail.ru или в мессенджер по номеру +7 (928) 621-61-60.** **г. Ялта, пгт. Симеиз, ул. Советская, 12Г** **тел. +7 (978) 545-10-81, тел. +7 (978) 657-85-81**	**15% 20%***
164.	Вилла Мария Хитрово, гостевой дом г. Алупка, Республика Крым Вилла в Алупке Мария Хитрово — ESTD 1902 —	Вилла "Мария Хитрово" — это гостевой дом, построенный в 1902 году правнуками Суворова Александра Васильевича, где сохраняют историю и атмосферу 120-летней давности. Дом построен из природных камней "Бута" и "Диабаза", из которых сложены Крымские горы, что позволяет сохранять тепло зимой и прохладу летом. Во дворе имеется бассейн с подсветкой, шезлонги, садик из экзотических растений, зона барбекю с принадлежностями. Пляж всего в 200 метрах от дома (5-7 минут пешком). Рядом много достопримечательностей: Воронцовский дворец, канатная дорога на гору Ай-Петри. Возможность организовать дайвинг в любое время года. Трансфер и аренда авто по специальным тарифам. Приоритетное бронирование экскурсий. ***Скидки по дисконтной карте члена профсоюза:** **- 20% на проживание при предварительном бронировании с июня по октябрь;** **- 30% на проживание при предварительном бронировании с ноября по май.** **При бронировании необходимо направить фотографию вашей дисконтной карты члена профсоюза в мессенджер по телефону +7 (978) 915-49-75.** **г. Алупка, ул. Ленина, 54А, тел. +7 (978) 915-49-75**	**20% 30%***
165.	Привал, туристическо-оздоровительный комплекс г. Бахчисарай, Республика Крым	Отдых в туристическо-оздоровительном комплексе "Привал" придаст каждому сил, бодрости, энергии, счастья и позитива. Комфортное размещение в номерах различных категорий. Отдельные коттеджи с камином. Великолепная территория 4,5 га и можжевеловая роща "Тропа любви". На территории есть: оборудованные мангальные зоны, беседки, павильон "Пикник на Привале"; "Райский уголок" (зона отдыха с открытым бассейном и кафе); ресторан "Каминный зал" (комплексное, заказное меню); оборудованные и освещаемые спортивные площадки (волейбольная, баскетбольная, мини-футбольная, настольный теннис); боулдеринговый комплекс (120 кв.м.); конференц-залы на 50 и 150 мест; центр восстановительного лечения "Рай-Парк". По запросу возможна организация активного отдыха: экскурсионные туры; джип-туры, мототуры, велотуры; конные прогулки; различные игры (квесты, лазертаг, пейнтбол). ***Скидка по дисконтной карте члена профсоюза 20% на проживание. Скидка не суммируется с действующими скидками и акциями.** **г. Бахчисарай, ул. Шмидта, 43** **тел. +7 (978) 063-72-34, тел. +7 (978) 063-72-30, тел. +7 (978) 063-72-44**	**20%***

<table>
<tr>
<td>166.</td>
<td>У Лукоморья, база отдыха
с. Песчаное, Республика Крым</td>
<td>Уютная база отдыха "У Лукоморья" находится на берегу моря в живописной части на западном побережье Крыма. Курорт Песчаное — это место для семейного отдыха. Ухоженная территория базы в зелени и цветах. Индивидуальные двухэтажные коттеджи расположены на берегу моря. На территории базы имеются: детская площадка; спортивная площадка (мини-футбол, волейбол, баскетбол, спортивные снаряды); туристический киоск, где можно выбрать экскурсию в любой уголок Крыма; кафе "Какаду"; столовая (разнообразное меню, демократичные цены); мангальная зона для самостоятельного приготовления шашлыка; охраняемая стоянка для автомобилей (парковка бесплатно).
*Скидка по дисконтной карте члена профсоюза 20% на проживание. Скидка не суммируется с действующими скидками и акциями.
Республика Крым, Бахчисарайский район, с. Песчаное, ул. Набережная, 18
тел. +7 (978) 039-45-08, тел. +7 (978) 063-72-44</td>
<td>20%*</td>
</tr>
<tr>
<td colspan="4">Ставропольский край</td>
</tr>
<tr>
<td>167.</td>
<td>Plaza Essentuki, пансионат
г. Ессентуки, Ставропольский край</td>
<td>Пансионат "Plaza Essentuki" представляет собой комплекс, состоящий из 28 номеров различной категории, медицинского и банно-оздоровительного центров. Пансионат расположен в центре Ессентуки, в непосредственной близости к Лечебному парку, в нескольких минутах ходьбы от бюветов минеральных источников №4 и №17. Несмотря на сравнительно небольшие размеры, отель оказывает гостям широкий спектр услуг: санаторно-курортное лечение и оздоровительный отдых (лицензия на осуществление медицинской деятельности ЛО-26-01-004604 от 27.08.2018) и гостиничное размещение. Комфортабельные номера пансионата "Plaza Essentuki" оформлены в элегантном европейском стиле. Окна номеров выходят на Лечебный парк или на Театральную площадь с живописными фонтанами и видом на Эльбрус. Номера оборудованы кондиционерами, удобной мебелью, оснащены телевизором, холодильником, мини-баром, сейфом, телефоном, в большинстве номеров балконы с плетеной мебелью. Преимущества: комфортные уютные номера различных категорий; наличие банно-оздоровительного комплекса для полного расслабления и восстановления; разнообразное меню кухни, включающее завтраки, обеды и ужины; возможность забронировать номер удобным способом; удобное расположение в непосредственной близости от главных достопримечательностей; бесплатная парковка для гостей на территории; высокий уровень сервиса и забота о гостях; великолепный вид на предгорье Кавказа; варианты размещения для семей с детьми; хорошее соотношение цены и качества услуг.
*Специальные цены по дисконтной карте члена профсоюза на 2026 год на гостиницу, оздоровительные путевки, на санаторно-курортные услуги.
<table>
<tr><th colspan="2">Прейскурант на 2026 год
Пансионат "Плаза Ессентуки"</th><th colspan="2">Санитарно-курортная путевка
Стоимость указана в руб./сутки/за номер
НДС не предусмотрен</th><th colspan="2">Оздоровительная путевка
Стоимость указана в руб./сутки/за номер
НДС не предусмотрен</th><th colspan="2">Проживание и завтрак
Стоимость указана в руб./сутки/за номер
в т.ч. НДС 5%</th></tr>
<tr><th rowspan="2">Категория</th><th>Тип размещения:
Двухместное размещение - 2 чел.
Одноместное размещение - 1 чел.</th><th>11.01.26 - 28.02.2026</th><th>01.01.2026-10.01.2026
01.03.2025-31.12.2026</th><th>11.01.26 - 28.02.26</th><th>01.01.2026-10.01.2026
01.03.2025-31.12.2026</th><th>01.01.26-10.01.26</th><th>29.12.2024-10.01.2025
01.03.2025-31.12.2026</th></tr>
<tr><td rowspan="4">СТАНДАРТНЫЙ ДВУХМЕСТНЫЙ НОМЕР с двумя односпальными кроватями или одной двуспальной кроватью, 1 комн. (DBL/TWIN)</td><td>2 человека основное место</td><td>14 800</td><td>18 500</td><td>10 800</td><td>13 500</td><td>8 300</td><td>10 300</td></tr>
<tr><td>1 человек основное место</td><td>10 800</td><td>13 500</td><td>8 900</td><td>11 100</td><td>7 600</td><td>9 500</td></tr>
<tr><td>Ребенок 4-12 лет, доп. место</td><td>4 300</td><td>5 300</td><td>3 500</td><td>4 300</td><td>2 200</td><td>2 700</td></tr>
<tr><td>1 взрослый (от 12 лет) доп.место</td><td>5 700</td><td>7 100</td><td>3 700</td><td>4 600</td><td>2 400</td><td>3 000</td></tr>
<tr><td rowspan="2">СТАНДАРТНЫЙ ОДНОМЕСТНЫЙ НОМЕР 1 комн., с кроватью шириной 140 см. (SINGL)</td><td>1 человек основное место</td><td>10 800</td><td>13 500</td><td>8 900</td><td>11 100</td><td>7 600</td><td>9 500</td></tr>
<tr><td>Ребенок 4-12 лет, доп. место</td><td>4 300</td><td>5 300</td><td>3 500</td><td>4 300</td><td>2 200</td><td>2 700</td></tr>
<tr><td rowspan="4">ДЖУНИОР СЮИТ ПОЛУЛЮКС
1 комн. (двуспальная кровать)</td><td>2 человека основное место</td><td>16 600</td><td>20 700</td><td>12 600</td><td>15 700</td><td>10 000</td><td>12 500</td></tr>
<tr><td>1 человек основное место</td><td>12 600</td><td>15 700</td><td>10 700</td><td>13 300</td><td>9 400</td><td>11 700</td></tr>
<tr><td>Ребенок 4-12 лет, доп. место</td><td>4 900</td><td>6 100</td><td>4 100</td><td>5 100</td><td>2 800</td><td>3 500</td></tr>
<tr><td>1 взрослый (от 12 лет) доп.место</td><td>6 700</td><td>8 300</td><td>4 700</td><td>5 800</td><td>3 400</td><td>4 200</td></tr>
<tr><td rowspan="4">ЛЮКС КЛАССИЧЕСКИЙ
2 комн. (двуспальная кровать)</td><td>2 человека основное место</td><td>19 200</td><td>24 000</td><td>15 200</td><td>19 000</td><td>12 700</td><td>15 800</td></tr>
<tr><td>1 человек основное место</td><td>15 200</td><td>19 000</td><td>13 300</td><td>16 600</td><td>12 000</td><td>15 000</td></tr>
<tr><td>Ребенок 4-12 лет, доп. место</td><td>4 900</td><td>6 100</td><td>4 100</td><td>5 100</td><td>2 800</td><td>3 500</td></tr>
<tr><td>1 взрослый (от 12 лет) доп.место</td><td>6 700</td><td>8 300</td><td>4 700</td><td>5 800</td><td>3 400</td><td>4 200</td></tr>
<tr><td rowspan="4">ЛЮКС FAMILY
2 комн. (две двуспальные кровати)</td><td>2 человека основное место</td><td>19 200</td><td>24 000</td><td>15 200</td><td>19 000</td><td>12 700</td><td>15 800</td></tr>
<tr><td>1 человек основное место</td><td>15 200</td><td>19 000</td><td>13 300</td><td>16 600</td><td>12 000</td><td>15 000</td></tr>
<tr><td>Ребенок 4-12 лет, доп. место</td><td>4 900</td><td>6 100</td><td>4 100</td><td>5 100</td><td>2 800</td><td>3 500</td></tr>
<tr><td>1 взрослый (от 12 лет) доп. место</td><td>6 700</td><td>8 300</td><td>4 700</td><td>5 800</td><td>3 400</td><td>4 200</td></tr>
<tr><td rowspan="4">ЛЮКС ТЕАТРАЛЬНЫЙ
2 комн. (двуспальная кровть)</td><td>2 человека основное место</td><td>19 800</td><td>24 700</td><td>15 800</td><td>19 700</td><td>13 200</td><td>16 500</td></tr>
<tr><td>1 человек основное место</td><td>15 800</td><td>19 700</td><td>13 900</td><td>17 300</td><td>12 600</td><td>15 700</td></tr>
<tr><td>Ребенок 4-12 лет, доп. место</td><td>4 900</td><td>6 100</td><td>4 100</td><td>5 100</td><td>2 800</td><td>3 500</td></tr>
<tr><td>1 взрослый (от 12 лет) доп. место</td><td>6 700</td><td>8 300</td><td>4 700</td><td>5 800</td><td>3 400</td><td>4 200</td></tr>
</table>
г. Ессентуки, ул. Интернациональная, 1Б тел. +7 (87934) 6-55-50, +7 (928) 300-31-77</td>
<td>спец. цены</td>
</tr>
</table>

<table>
<tr>
<td>168.</td>
<td>Медовые холмы, глэмпинг
п. Левоберезовский, Ставропольский край</td>
<td>Глэмпинг "Медовые Холмы" – это место для отдыха в живописной локации всего в 8 км от Кисловодска, в поселке Левоберезовский. Уютные шатры и премиальные домики с панорамными видами на горы, атмосфера уединения с природой, чистый воздух. Комфортное размещение: просторные шатры со всеми удобствами и премиум-домики для тех, кто ценит повышенный комфорт. Общая кухня и мангальная зона (можно не только готовить самостоятельно, но и заказать услуги повара). Просторные террасы для вечерних посиделок под звёздами. Активный досуг: пейнтбол, конные прогулки (сотрудничество с соседними конными клубами), полёты на воздушном шаре (незабываемые эмоции и виды с высоты), квадроциклы.
*Скидки по дисконтной карте члена профсоюза:
- скидка 20% с 1 октября по 19 декабря (исключая ноябрьские праздники);
- скидка 15% в сентябре;
- скидка 10% на бронирование в другое время.
Скидки не суммируются с действующими скидками и акциями. Скидки распространяются на членов семьи держателя карты.
Ставропольский край, г. Кисловодск, п. Левоберезовский, 7-й Березовый проезд, 1/4, тел. +7 (988) 111-34-55</td>
<td>до 20%*</td>
</tr>
<tr>
<td>169.</td>
<td>СКФНКЦ (Северо-Кавказский федеральный научно-клинический центр) ФМБА России</td>
<td>Северо-Кавказский федеральный научно-клинический центр — это объединение нескольких крупных санаторно-курортных, медицинских и научно-исследовательских филиалов. Основано в 2016 году по приказу Федерального медико-биологического агентства.
<table>
<tr><th>Название санатория, дома отдыха, тура и т. д.</th></tr>
<tr><td>СТАВРОПОЛЬСКИЙ КРАЙ</td></tr>
<tr><td>Медицинский центр «Юность» ФГБУ СКФНКЦ ФМБА России в г. Ессентуки</td></tr>
<tr><td>Клинический центр МЦ «Юность»</td></tr>
<tr><td>Санаторий им. С.М. Кирова ФФГБУ СКФНКЦ ФМБА России в г. Пятигорске</td></tr>
<tr><td>Детский санаторий им. Н.К. Крупской ФФГБУ СКФНКЦ ФМБА России в г. Железноводске</td></tr>
<tr><td>Санаторий "Салют" ФФГБУ СКФНКЦ ФМБА России в г. Железноводске</td></tr>
<tr><td>Санаторий для детей с родителями "Смена" ФФГБУ СКФНКЦ ФМБА России в г. Кисловодске</td></tr>
<tr><td>Кисловодская клиника ФФГБУ СКФНКЦ ФМБА России в г. Кисловодске</td></tr>
<tr><td>Пятигорская клиника ФФГБУ СКФНКЦ ФМБА России в г. Пятигорске</td></tr>
<tr><td>Железноводская клиника ФФГБУ СКФНКЦ ФМБА России в г. Железноводске</td></tr>
</table>
*Скидка по дисконтной карте члена профсоюза 10% на приобретение санаторно-курортных путевок на любой период пребывания.
Ставропольский край, г. Ессентуки, ул. Советская, 24, тел. +7 (879) 346-74-36</td>
<td>10%*</td>
</tr>
<tr>
<td colspan="4">Кабардино-Балкарская Республика</td>
</tr>
<tr>
<td>170.</td>
<td>Чайка, санаторий
г. Нальчик, Кабардино-Балкарская Республика</td>
<td>Санаторий "Чайка" расположен в зеленом тенистом парке курорта на высоте 500-550 метров над уровнем моря. Территория санатория на основе естественного лесного ландшафта площадью около 2 гектара переходит в лесопарковую зону, где располагаются общекурортные терренкуры. Санаторий состоит из 1 основного 3-этажного здания и здания бассейна.
Основное здание: в цокольном этаже размещается лечебное отделение; на первом этаже размещается холл и столовая; на втором и третьем этажах размещается номерной фонд. Расположение жилого, лечебного, диагностического корпусов и столовой в одном здании делает отдых в санатории наиболее комфортным.
*Скидка по дисконтной карте члена профсоюза предоставляется на санаторно-курортные путевки. Заказ и бронирование путевок по тел. +7 (800) 100-07-87 или +7 (938) 53-54-777, связь с менеджером, уточнение всех деталей, наличие свободных номеров и т.д. Санаторий выставляет счет со скидкой 15% для держателей карт. Гости вносят стоимость суток проживания в качестве предоплаты.
г. Нальчик, ул. Марко Вовчок, 4, тел. +7 (800) 100-07-87, тел. +7 (938) 53-54-777</td>
<td>15%*</td>
</tr>
<tr>
<td>171.</td>
<td>ADARA ELBRUS, гостевой дом
с. Терскол, Кабардино-Балкарская Республика</td>
<td>"ADARA ELBRUS" находится в Приэльбрусье на поляне Азау. Канатная дорога в 7 минутах ходьбы, а сам дом расположен далеко от трассы, что гарантирует вам полноценный отдых. Здесь вас ждёт современный и эстетичный дизайн, а также множество бонусов: завтраки; фрукты и фреши; кофемашина и капсулы оригинал; массажер для ног и шеи; и многое-многое другое. Именно этот гостевой дом "ADARA ELBRUS" останется в вашей памяти и в вашем сердце навсегда. Приезжайте и убедитесь в этом сами.
*Скидка по дисконтной карте члена профсоюзов 10% на проживание.
Кабардино-Балкарская Республика, Эльбрусский р-н, с. Терскол, поляна Азау, ул. Азау, 1
тел. +7 (903) 111-50-55</td>
<td>10%*</td>
</tr>
</table>

172.	Водолечебница, оздоровительный центр г. Нальчик, Кабардино-Балкарская Республика	"Водолечебница" предоставляет широкий спектр водных процедур, которые помогают излечить множество заболеваний опорно-двигательного аппарата, женской и мужской мочеполовой сферы, эндокринной системы (ожирение), органов дыхания, нервной системы и кожных заболеваний, а также повышают жизненный тонус и омолаживают организм за счет уникальных лечебных свойств минеральной воды, на основе которой проводятся все процедуры. В "Водолечебнице" представлены два вида минеральной воды, доставляемой напрямую из природных источников: белореченская азотно-термальная хлоридно-гидрокарбонатно-натриевая минеральная вода (биологически активными действующими веществами нужно считать комплексное воздействие азота и кремниевой кислоты); долинская йодобромная хлоридно-натриевая вода с большим содержанием биологически активных компонентов, которая по своему составу аналогична минеральной воде курорта Баден-Баден (Германия). Скважины находятся на глубине более 1000 метров, вода является высокотермальной. Бассейн с азотно-термальной минеральной водой (32^{0}С), предназначенный для лечебного плавания взрослых и детей, поможет вам поддерживать здоровье и отличную физическую форму круглый год. Ванны с различными лечебными свойствами, подводный душ-массаж, душ Шарко, циркулярный душ, восходящий душ, гидрокинезотерапия, спелеоклематотерапия, различные ингаляции и другое. Всего более 35 процедур на основе двух видов минеральной воды с уникальным составом, доставляемой к месту проведения процедур напрямую из источника, можно получить в "Водолечебнице", которая построена во времена СССР по строгим стандартам, которых придерживаются в работе и сейчас. ***Скидка по дисконтной карте члена профсоюза 20% на услуги.** **г. Нальчик, ул. Канукоева, 33, тел. +7 (903) 491-05-05**	**20%***
Карачаево-Черкесская Республика			
173.	Нарат, санаторий г. Теберда, Карачаево-Черкесская Республика	Санаторий "Нарат" находится в одном из наиболее живописных мест г. Теберда, в непосредственной близости от вечнозеленых горных склонов и государственного биосферного заповедника, где холодный воздух, спускающийся с заснеженных вершин, смешивается с солеными влажными ветрами Черного моря, насыщается высокогорным солнцем и фитонцидами местных реликтовых растений. Профили лечения: заболевания органов дыхания; заболевания опорно-двигательного аппарата; заболевания органов брюшной полости; заболевания нервной системы. Все сотрудники санатория постоянно проходят курсы повышения квалификации, участвуют в научных конференциях, осваивают новые методики и совершенствуют свои навыки. ***Скидка по дисконтной карте члена профсоюза 10% на приобретение санаторно-курортных путевок на любой период пребывания.** **г. Теберда, ул. Лермонтова, 70, тел. +7 (879) 346-74-36**	**10%***
174.	Горский Дом, отель п. Домбай, Карачаево-Черкесская Республика	Отель "Горский Дом" находится в самом сердце курортного поселка – Домбай. На территории расположены два корпуса: к услугам гостей предлагаются уютные комфортабельные номера и номера повышенной комфортности, соответствующие европейским стандартам. В отеле номера различной категории: стандарт, стандарт плюс, полулюкс, люкс, стандарт с балконом, стандарт с террасой, делюкс с панорамными окнами. Для проведения атмосферных вечеров отель оснащён русской баней на дровах, чанами для купания, мангалом и костровой зоной. По всей территории работает высокоскоростной интернет, в пешей доступности находятся кафе и рестораны. ***Скидка по дисконтной карте члена профсоюза 10% на проживание. Скидка предоставляется при бронировании с предоставлением скан-копии дисконтной карты члена профсоюза на электронную почту gorsky@dombay.ru или WhatsApp +7 (938) 035-09-48.** **Карачаево-Черкесская Республика, п. Домбай, ул. Аланская, 21** **тел. +7 (938) 035-09-48**	**10%***
175.	Forest cottage Архыз, база отдыха п. Архыз, Карачаево-Черкесская Республика	Среди вековых сосен, в самом сердце Софийской долины, расположился "Forest Cottage" — уютный уголок, где природа и комфорт создают волшебное сочетание. Путешествие в этот мир начинается с прохладного вдоха леса и шепота горной реки Псыш. 15 номеров и уютный коттедж созданы для вашего приятного отдыха, стильная кухня, беседки и мангальные зоны делают обеды и ужины особенными, а большая терраса предлагает великолепные виды. В вашем распоряжении: парковка, прачечная, гладильная и Wi-Fi. ***Скидки по дисконтной карте члена профсоюзов на проживание: 15% в период с 01 декабря по 31 марта; 20% в период с 01 апреля по 30 ноября. О наличии дисконтной карты член профсоюза надо сообщить при бронировании по телефону или при бронировании на сайте в разделе "Комментарии".** **Карачаево-Черкесская Республика, Зеленчукский р-н, п. Архыз, Софийская поляна** **тел. +7 (938) 172-22-20**	**15%** **20%***

176.	Солнечный, санаторий-профилакторий г. Черкесск, Карачаево-Черкесская Республика «СОЛНЕЧНЫЙ»	Санаторий-профилакторий "Солнечный" является многопрофильной здравницей, принимает больных с заболеваниями костно-мышечной системы, органов кровообращения, нервной системы и урологическими заболеваниями. Направленность санатория – обслуживание взрослого населения. На базе санатория проводится долечивание и реабилитация больных со стенокардией, после перенесенного инфаркта миокарда, острого нарушения мозгового кровообращения. Ведут приём специалисты: невролог, хирург, физиотерапевт, уролог, гинеколог. В оздоровлении широко используются природные факторы. На территории здравницы находится источник термальной йодобромной минеральной воды, которая применяется в бальнеолечении. Преимущества санатория: функционирует круглогодично, принимает на лечение с различными сроками пребывания - 12, 18, 21, 24 и более дней; в комплексном лечении применяются новые технологии медицинской науки, физиотерапевтические методы, внутривенное лазерное облучение крови, сканирующая лазерная терапия, УФО-крови, все виды озонотерапии, радиохирургические методы лечения, детензор-терапия, массажные кресла, электростимуляция при заболевании опорно-двигательной системы; небольшой, но сплочённый коллектив помогает отдыхающим чувствовать себя в санатории, как дома, и готов помочь вернуть и сохранить дорогое и необходимое каждому человеку – его здоровье. ***Скидка по дисконтной карте члена профсоюза 10% от стоимости тарифов на лечение.** **Карачаево-Черкесская Республика, г. Черкесск, пр. Ленина, 360** **тел. +7 (8782) 27-35-46, тел. +7 (8782) 27-39-80**	**10%***
177.	ARKHYZ CITY, гостевой комплекс п. Архыз, Карачаево-Черкесская Республика ARKHYZ CITY гостевой дом	Гостевой комплекс "ARKHYZ CITY" был построен в 2022 году. Отель находится в Архызе, в самом центре Софийской поляны, в 5 км от федеральной трассы, сразу за поляной Таулу. Среди величественных сосен с особым экоклиматом — очень атмосферные места, подойдут как для летнего отдыха, так и для зимнего горнолыжного отдыха. Комплекс приглашает посетить уютные гостевые домики и оценить кавказское гостеприимство в уникальном месте Карачаево-Черкесской Республики. 300 солнечных дней в году и отсутствие жары, невероятно звёздное небо, живая вода и кристально чистый воздух — всё это вы найдёте здесь, в Архызе, на знаменитой Софийской поляне. ***Скидки по дисконтной карте члена профсоюза:** **- 5% на меню кафе и при бронировании проживания на период с 1 мая по 10 мая и на период с 11 декабря по 25 декабря по промокоду ПРОФ5;** **- 10% при бронировании проживания на период с 15 января по 10 марта и на период с 11 мая по 31 октября по промокоду ПРОФ10;** **- 12% при бронировании проживания на период с 01 ноября по 10 декабря по промокоду ПРОФ12;** **- 20% при бронировании проживания на период с 11 марта по 30 апреля по промокоду ПРОФ20.** **Карачаево-Черкесская Республика, п. Архыз, Софийская поляна** **тел. +7 (928) 028-70-06**	**до 20%***
178.	Аркасара, гостевой комплекс п. Архыз, Карачаево-Черкесская Республика АРКАСАРА	Гостевой комплекс "Аркасара" с видом на горы расположен в живописном месте села Архыз. Для вас: эко-номера до 6-ти гостей; натуральное дерево и профилированный брус; 2-х местные номера с отдельными входами в 2-х этажном корпусе; баня на территории; кафе, магазины, аптеки, остановка транспорта — в шаговой доступности. ***Скидка по дисконтной карте члена профсоюза 10% на услуги проживания (бронирования) на имя владельца карты. Скидка оказывается держателю "Дисконтной карты члена профсоюза" и членам семьи при ее предъявлении в момент бронирования (оплаты) и документа, удостоверяющего личность (по требованию продавца).** **Карачаево-Черкесская Республика, Зеленчукский р-н, п. Архыз, ул. Алиева, 1д/9** **тел. +7 (980) 537-83-28 (Анастасия)**	**10%***
179.	Элам, отель п. Архыз, Карачаево-Черкесская Республика отдых в Архызе Элам	Прекрасный отдых от городской суеты для жителей мегаполисов предоставляет отель "Элам", расположенный в самом живописном уголке природы, поселке Архыз. К услугам гостей 5 коттеджей, в каждом из которых до 4 комфортабельных номеров со всеми удобствами. На территории отеля имеется кафе, баня на дровах, мангальная зона и парковка. Здесь вы сможете насладиться пешей или конной прогулкой по живописным местам Архыза, заказать экскурсии к достопримечательностям, восстановив растраченные силы в единении с природой. ***Скидка по дисконтной карте члена профсоюза 10% на проживание.** **Карачаево-Черкесская Республика, Зеленчукский р-н, п. Архыз, ул. Мира, 1Б** **тел. +7 (925) 040-48-99**	**10%***

180.	ОЗОН, санаторий г. Теберда, Карачаево-Черкесская Республика	Санаторий находится в экологически чистой зоне в самом сердце Тебердинского государственного биосферного заповедника на высоте 1400 м над уровнем моря в живописной долине близ отрогов Главного Кавказского хребта. Годом рождения курорта "Теберда" считается 1910 год. Для вас предлагают высококлассный сервис, собственный парк, комфортабельные номера, разнообразное питание, экскурсионное обслуживание, развлечения для детей и взрослых, а также оздоровительные и лечебные процедуры. Санаторий расположен на территории 5 гектаров, в окружении хвойного парка из голубых елей, на берегу чистейшей горной реки Теберда. Санаторий был построен в 1984 году и вновь был введен в эксплуатацию в июне 2021 года. Инфраструктура санатория включает в себя: пансионат, состоящий из одного четырехэтажного спального корпуса, современный медицинский центр, открытые спортивные площадки, киноконцертный зал, питьевой бювет, кафе, бильярд, караоке-зону, мангальную зону, охраняемую автостоянку. Санаторий круглогодичного действия: номерной фонд санатория — 40 номеров различных категорий; площадь номеров составляет 19 — 120 м^2; все номера с удобствами и балконами, оснащены телевизорами; служба приема и размещения работает круглосуточно, в фойе имеются зоны отдыха и ожидания, работает WI-FI; питание отдыхающих организовано по системе "3-х разовое питание"; территория охраняется и полностью благоустроена зонами отдыха, детскими площадками, терренкуром, освещена в вечернее время; вход на территорию по пропускам. Медицинский центр работает по направлению санаторно-курортное лечение. В санатории созданы комфортные условия для проживания и лечения с применением самых современных медицинских технологий, ориентированных на лечение и реабилитацию пациентов с заболеваниями органов дыхания и пищеварения, опорно-двигательного аппарата, сердечно-сосудистой системы, нервной системы. "ОЗОН" расположен в 90 км от железнодорожного вокзала Кисловодска и в 150 км от аэропорта Минеральные Воды, по заявкам гостей осуществляют трансфер. Здесь в работе используют гибкий подход к каждому клиенту, исходя из индивидуальных потребностей и предпочтений. ***Скидки по дисконтной карте члена профсоюзов: 15% от стоимости путёвок по программам "Климатолечение" и "Оздоровительная"; 20% по путёвке "Терапевтическая".** **Карачаево-Черкесская Республика, г. Теберда, ул. Берёзовая, 15** **тел. +7 (918) 770-00-09**	**15%** **20%***
Республика Северная Осетия – Алания			
181.	Роза Ветров, оздоровительный центр п. Верхний Фиагдон, Республика Северная Осетия – Алания	Оздоровительный Центр «Роза Ветров» находится в одном из самых живописных мест Северной Осетии – в поселке Верхний Фиагдон на горном плато на высоте 1200 метров над уровнем моря. Количество солнечных дней в году здесь больше, чем в швейцарском Давосе. Кавказские горы окружают отель со всех сторон, и панорамные виды открываются почти из каждого номера. Оздоровительный центр «РОЗА ВЕТРОВ» предлагает к вашим услугам с диагностическое, физиотерапевтическое и бальнеологическое отделения. Ежедневно в распоряжении гостей — бювет с природными минеральными водами Северной Осетии, бассейн, сауна, галокамера, тренажерный зал и сбалансированный шведский стол. ***Скидка по дисконтной карте члена профсоюза 10% на размещение по тарифам "Проживание на базе завтрака" и "Путевка". Скидка действительна при прямом бронировании по телефону оздоровительного центра и не суммируется с другими акциями.** **Алагирский район, п. Верхний Фиагдон, 333, тел. +7 (928) 934-44-50**	**10%***
182.	Boomerang, отель г. Владикавказ, Республика Северная Осетия – Алания	"Boomerang" идеальный вариант для тех, кто ищет недорогой и комфортный номер с удобным месторасположением во Владикавказе. Специально для своих клиентов отель создал атмосферу домашнего тепла и уюта. Отель включает в себя 15 комфортных номеров. ***Скидка по дисконтной карте члена профсоюза предоставляется на проживание (завтрак включен).** **г. Владикавказ, ул. Васо Абаева, 69Б, тел. +7 (867) 253-40-00, тел. +7 (918) 835-33-00**	**10%***

183.	Алания, загородный отель Республика Северная Осетия – Алания	Специально для своих клиентов загородный отель "Алания" создал атмосферу домашнего тепла и уюта. Живописное и удобное месторасположение – Кобанское ущелье. Отель включает в себя 8 комфортабельных домиков. "Алания" является уникальным местом для загородного отдыха всей семьей. ***Скидка по дисконтной карте члена профсоюза 15% предоставляется на проживание (завтрак включен).** **Республика Северная Осетия – Алания, трасса Гизель-Кобан, 7 км (с правой стороны)** **тел. +7 (918) 826-50-60**	**15%***
184.	Три-Румс, мини-отель г. Владикавказ, Республика Северная Осетия – Алания	Круглосуточный мини-отель "Три-Румс" ждёт вас в гости. ***Скидка по дисконтной карте члена профсоюза 10% при бронировании номеров.** **г. Владикавказ, ул. Пушкинская, 2д/1** **тел. +7 (989) 037-87-05**	**10%***
185.	Chill Village, отель п. Верхний Фиагдон, Республика Северная Осетия – Алания	Отель "Chill Village" находиться в живописном месте и подходит для любителей природы, тишины, а также любителей велосипедных и пеших прогулок. В пешей доступности кофейня, рестораны, магазины, аптека, банкомат. На территории расположены шале с возможностью размещения до 6 человек. Все шале исключительно для спокойного семейного отдыха, не для громкой музыки и шумных вечеринок. К услугам отдыхающих: бесплатная частная парковка; магазин с экопродуктами, домашними заготовками, уголь и розжиг для мангала; трансфер от/до аэропорта г. Беслан; завтрак по предварительному заказу; заказ блюд национальной кавказской кухни; экскурсионные программы; Wi-Fi. ***Скидки по дисконтной карте члена профсоюза не суммируется с действующими скидками и акциями.** **Алагирский район, п. Верхний Фиагдон, тел. +7 (909) 472-24-88**	**10%***
186.	Диамонд, мини-отель г. Владикавказ, Республика Северная Осетия – Алания	Отель "Диамонд" — это уютный и комфортный отель, где гостей ждет по-домашнему теплый прием и радушное гостеприимство. Расположилось здание гостиницы в тихом безмятежном уголке Владикавказа, неподалеку от железнодорожного вокзала города. Для полноценного отдыха гостям предложат посетить сауну отеля, которая имеет бассейн и зону для отдыха. Для гостей организован доступ к бесплатному Wi-Fi, а также имеется парковочная стоянка для автотранспорта постояльцев. ***Скидка по дисконтной карте члена профсоюза 20% на все услуги.** **г. Владикавказ, ул. Ставропольская, 4, тел. +7 (928) 931-93-93**	**20%***
187.	Атмосфера, апартаменты г. Владикавказ, Республика Северная Осетия – Алания	Апартаменты "Атмосфера" располагаются в тихом районе города в 15 минутах ходьбы от исторического центра Владикавказа. Гостям предлагают комфортабельные студии, дружелюбный сервис и домашнюю атмосферу. Формат проживания подходит для туристов, гостей в деловых поездках и семейного отдыха. В комнатах есть кухня и все необходимое для длительного проживания. Менеджер всегда на связи, готов оперативно предоставить необходимую информацию и обеспечить ваш комфорт. ***Скидки по дисконтной карте члена профсоюза: 5% при бронировании номеров до пяти ночей; 10% при бронировании номеров свыше пяти ночей.** **г. Владикавказ, ул. Братьев Габайраевых, 30** **г. Владикавказ, ул. Зураба Магкаева, 12в** **г. Владикавказ, ул. Тамаева, 18** **тел. +7 (928) 928-14-02**	**5%** **10%***

Республика Ингушетия			
188.	Армхи, курортный комплекс г. Сунжа, Республика Ингушетия Армхи	В музее под открытым небом — Джейрахском районе Республики Ингушетия расположен современный высокогорный санаторий "Армхи". Здесь активно развивается горнолыжный кластер с сопутствующей инфраструктурой. Для комфортного пребывания туристов на курорте созданы все условия: удобное и компактное расположение всех оздоровительных и спортивно-развлекательных объектов; наличие современных и уютных гостиничных номеров и коттеджей; близкое расположение сразу к двум аэропортам в городах Магас и Владикавказ. Лечебно-оздоровительный комплекс основан в 1926 году и предназначен для оздоровления людей с заболеваниями сердечно-сосудистой системы, органов дыхания, заболевания центральной системы и периферической нервной системы. На территории курорта расположены двухэтажные коттеджи в стиле "шале", которые прекрасно подойдут для комфортного проживания семьи или компании друзей из 5-ти человек, оснащенные всеми необходимыми удобствами, включая отдельную кухню, мангальную зону, собственную систему отопления для комфортного проживания в любое время года. ***Скидка по дисконтной карте члена профсоюза 10% на проживание в домиках. Чтобы получить скидку, необходимо:** **1. Написать письмо на электронную почту sales@ingkurort.ru** **ПРИМЕР ПИСЬМА:** **Я, *ФИО* , являюсь членом профсоюза, держателем дисконтной карты члена профсоюза, хотел воспользоваться скидкой на проживание в вашем курорте на даты *указать даты* на *указать количество человек*.** **Жду вашего ответа о наличии номеров на мои даты, благодарю!** **Мои контакты для связи: *+7 (000) 000-00-00*** **2. Вложить в письмо фото Дисконтной карты члена профсоюза;** **3. За две недели внести предоплату 50% по электронной ссылке, которую пришлёт менеджер.** ВНИМАНИЕ! Курорт "Армхи" расположен в приграничной зоне! Иностранному гражданину, прибывшему в приграничный Джейрахский район Республики Ингушетия, необходимо получить пропуск. Телефоны для справок: +7 (8734) 55-16-74; 55-21-13. Гражданину России достаточно иметь при себе паспорт (ребенку — свидетельство о рождении) РФ! **Республика Ингушетия, г. Сунжа, ул. Д. Льянова, 57** **тел. +7 (928) 797-33-66, тел. +7 (960) 433-89-79** **тел. +7 (928) 299-63-33, тел. +7 (928) 256-70-06**	**10%***
Республика Адыгея			
189.	Здравница "Лаго-Наки", курортная клиника хутор Красный мост, Республика Адыгея Лаго-Наки ВАША ЛИЧНАЯ ЗДРАВНИЦА	Курортная клиника "Здравница "Лаго-Наки" в течение 15 лет является лидером в направлении лечения заболеваний позвоночника. Целостное восстановление организма на основе сильнейших методик западной и восточной медицины на всех уровнях: физическом, психоэмоциональном и энергетическом. Программы лечения: "Лечение заболеваний позвоночника"; "Лечение заболеваний коленных суставов"; "Причина в стрессе" (антистресс восстановление психологического и физического здоровья); "Движение к прекрасному" (очищение организма и коррекция фигуры восстановительной медициной). "Здравница "Лаго-Наки" работает 365 дней в году без праздников и выходных. Более 40 000 довольных гостей, среди которых более 76% приезжают повторно, поскольку врачи находят реальную причину боли и помогают устранить её без операций. Собственная школа повышения квалификации медицинских специалистов. Тройной эффект от лечения: здоровая спина, антистресс, снижение веса. Авторские лечебные программы (подбираются индивидуально под каждого гостя). Центр китайской медицины. Длительный терапевтический эффект – более 1 года. Дополнительные факторы, делающие отдых безупречным: 29 видов массажа; уникальный микроклимат (мягкий, солнечный и теплый – вне зависимости от сезона); 10 гектаров естественной лесопарковой территории в окружении горной реки; высокий уровень гостеприимства, служба личных помощников; открытый и крытый бассейны; детская игровая комната, площадка, мастер-классы; возможность приехать с питомцем. ***Скидка по дисконтной карте члена профсоюза 10% на все путевки с лечением от 10 суток (исключая нестандартные программы) за исключением новогодних праздников. При бронировании необходимо сообщить о наличии дисконтной карты члена профсоюза и направить ее скан или фото на электронную почту info@lagonaki.com. Также скидка предоставляется при бронировании на сайте lagonaki.com по промокоду (первые пять цифр дисконтной карты члена профсоюза).** **Республика Адыгея, Майкопский район, хутор Красный мост, ул. Шоссейная, 20** **тел. +7 (861) 238-87-91, тел. +7 (962) 768-11-12**	**10%***

190.	Риал Лаго-Наки, эко-отель п. Каменномостский, Республика Адыгея 	Эко-отель "Риал Лаго-Наки" — это остров уютного семейного отдыха среди природных красот со всеми благами цивилизации. Мангалы, беседки, баня, чан, бассейн (с марта по октябрь), номера и коттеджи, общая кухня и обеденная зона. Близость к важнейшим достопримечательностям региона. ***Скидка по дисконтной карте члена профсоюза 10% на проживание в гостевом доме и на полную аренду коттеджа (на 4 места). Скидка предоставляется при предъявлении дисконтной карты члена профсоюза в момент бронирования. При бронировании проживания по телефону член профсоюза сообщает о наличии дисконтной карты, дающей право на скидку, представителю отеля и высылает ее фото на эл. почту или в мессенджер по согласованию с менеджером отеля.** **Республика Адыгея, Майкопский район, п. Каменномостский, ул. Шоссейная, 69** **тел. +7 (988) 351-45-15** **тел. +7 (988) 670-54-00**	**10%***
Турагентства			
191.	Коннект тур, онлайн турагентство КОННЕКТ ТУР ОНЛАЙН-ТУРАГЕНТСТВО	Турагентство предлагает туры по России и миру, в том числе горящие туры, бронирование санаториев, пансионатов, экскурсионных программ (однодневные и многодневные), бронирование гостиниц, трансфер, билетов на самолет, железнодорожный и автотранспорт, помогают с подготовкой документов на визу, оказывают туристский консьерж-сервис, оформляют туристское страхование, а также туры в кредит. ***Скидка по дисконтной карте члена профсоюза 5% на услуги. Скидка действует при предоставлении фотографии дисконтной карты члена профсоюза или по промокоду до 31 декабря 2026 года. Скидка не суммируется с действующими скидками и акциями. Скидка распространяется на членов семьи держателя карты при совместном путешествии. Фотография дисконтной карты члена профсоюза отправляется при бронировании на почту connecttur@ro.ru (счет на оплату будет сформирован за минусом скидки). Промокод для самостоятельного бронирования можно получить в карточке партнёра на сайте profdiscount.com** **тел. +7 (996) 717-73-74**	**5%***

Всю информацию и интересующие вопросы вы найдете на официальных страницах:

✓ **Социальные сети – Профсоюзный дисконт Чеченской Республики:**
(пройдите по ссылке или наведите камеру на QR-код)

https://vk.com/profdiscount.chechnya

https://ok.ru/profdiscount.chechnya

https://t.me/profdiscount_chechnya

✓ **Официальный сайт (Профсоюзный дисконт) – https://profdiscount.com**