Здравствуйте, уважаемые коллеги, члены профсоюзов!

«Дисконтная карта члена профсоюза» представляет собой универсальную дисконтную карту, которая является индивидуальной, именной и выдается строго конкретному лицу - члену профсоюза.

Данная программа **социальная** и не несет коммерческой выгоды для профсоюза. При выходе из профсоюза карта изымается и блокируются.

Никаких денег за годовое обслуживание эта карта не требует. Карту не нужно активировать. С момента получения карта работает во всех магазинах из представленного списка.

Задачи программы:

- ✓ сэкономить денежные средства членам профсоюза;
- ✓ сделать удобной работу с дисконтными картами (путем их замены на одну универсальную);
- ✓ усилить мотивацию профсоюзного членства.

Примечание.

Дисконтная карта члена профсоюза действительна при предъявлении документа, удостоверяющего личность (по требованию продавца). Точную скидку по карте уточняйте у продавца.

Официальный запуск программы в Республике Крым – 15 октября 2023 года.

Всю информацию и интересующие вопросы вы найдете на официальных страницах:

- ✓ **Социальные сети – Профсоюзный дисконт Республики Крым**

https://vk.com/profdiscountkrym

https://ok.ru/profdiscountkrym

https://t.me/profdiscount_krym

Официальный сайт (Профсоюзный дисконт) – https://profdiscount.com

В группах публикуются акции и розыгрыши от партнеров. Участвуйте!

с уважением, руководитель программы по Республике Крым
Ионов Дмитрий Игоревич
тел.: +7 (922) 527-61-00
e-mail: provdiscont@mail.ru

Список партнеров дисконтной программы для членов профсоюзов

по Республике Крым (на 01.12.2025 г. участвуют 242 партнера)

Продовольственные товары	3 стр.	Здоровье	20 стр.
Авто	4 стр.	Развлечения и досуг	27 стр.
Одежда, обувь, сумки и аксессуары	5 стр.	Обучение	30 стр.
Бытовая техника	7 стр.	Дети	34 стр.
Рестораны и кафе	8 стр.	Все для дома	36 стр.
Животные	9 стр.	Услуги для жизни	39 стр.
Ювелирные изделия, цветы и подарки	9 стр.	Недвижимость	41 стр.
Спорт и красота	12 стр.	Путешествие и туризм	43 стр.

№ п/п	Партнеры	Направления деятельности Местонахождение	%
		Продовольственные товары	
1.	Krasnikov Wine, сеть винных магазинов	"Krasnikov Wine" – это вино и все что с этим связано. Каждый гость в любой из винотек получает лучший сервис, выбор из уникального ассортимента и хорошие цены. Прямые контракты с производителями и импортерами позволяют привозить все, что производится либо завозится на территорию России. Современное оборудование для поддержания нужной температуры для хранения напитков. В коллекции есть много экземпляров, которые уже не производятся, а также великие вина из Бордо, Бургундии, севера Италии и Нового света. ЧРЕЗМЕРНОЕ УПОТРЕБЛЕНИЕ АЛКОГОЛЯ ВРЕДИТ ВАШЕМУ ЗДОРОВЬЮ. ***Скидка по дисконтной карте члена профсоюза 7% на весь ассортимент алкогольной продукции. Скидка не суммируется с действующими скидками и акциями.** **г. Симферополь, ул. Механизаторов, 51, ТРЦ "FM"** **г. Симферополь, ул. Севастопольская, 31Е, ТЦ "ЛОЦМАН"** **г. Симферополь, ул. Никанорова, 4Ж, ЖК "Виноград"** **г. Симферополь, Евпаторийское шоссе, 8, ТЦ "МЕГАНОМ"** **тел. +7 (978) 272-92-38**	**7%***
2.	Ваш мясной, магазин	"Ваш мясной" – всегда свежее мясо к столу. В ассортименте: полуфабрикаты (собственное производство, ручная лепка), свежее мясо, сало, колбасы, курятина, индейка, утка, фарш. ***Скидка по дисконтной карте члена профсоюза 5% на весь ассортимент. Скидка не распространяется на доставку.** **г. Симферополь, ул. Новая, 7а** **тел. +7 (978) 176-39-04**	**5%***
3.	Сырное лукошко, магазин	Магазин "Сырное лукошко" предлагает широкий ассортимент качественных продуктов по приемлемой цене: фермерская продукция, эксклюзивные сыры ручной работы из овечьего, козьего и коровьего молока; свежие рассольные сыры: буррата, страчателла, ласпи, моцарелла; сыровяленые колбасы на основе натурального сырья, изготовлены ограниченной серией и строго по ГОСТУ; вкуснейшие домашние Крымские соленья; мясные деликатесы Италия, Сан-Марино, Таиланд; китайский чай, улучшающий настроение, бодрящий и замедляющий процессы старения. ***Скидка по дисконтной карте члена профсоюза 3% на продукцию магазина. Скидка не суммируется с действующими скидками и акциями.** **г. Симферополь, ул. Никанорова, 4, корп. 4, 1 этаж, тел. +7 (978) 128-27-76**	**3%***
4.	Сладости для радости, кондитерский цех	"Сладости для радости" – домашний кондитерский цех, который предлагает самые интересные по дизайну и вкусные домашние торты, рулеты, капкейки, зефир, моти, дубайский шоколад (классический и без глютена). Есть доставка по городу. ***Скидка по дисконтной карте члена профсоюза 5% на всю продукцию. Скидка не суммируется с действующими скидками и акциями.** **г. Ялта, Бахчисарайское шоссе, 2** **тел. +7 (978) 781-46-25, тел. +7 (978) 760-96-45**	**5%***
5.	Крупно и Delika, интернет-магазин	"Крупно" и "Delika"— надежные помощники в мире здорового питания. Высококачественные зерновые хлопья, крупы и различные виды муки, которые обеспечивают пользу для всей семьи. Каждый продукт наполнен натуральными ингредиентами, обогащенными витаминами, что способствует сохранению молодости и энергии. Каши, гарниры и супы быстрого приготовления, созданы для того, чтобы удовлетворить потребности современного человека, стремящегося к здоровому стилю жизни. Продукты от "Крупно" и "Delika" — не просто быстрое решение для перекуса, а полноценное питание, которое можно легко и быстро приготовить в любом месте, будь то дом, работа или учеба. ***Скидка по дисконтной карте члена профсоюза 10% по промокоду PROF10 при заказе на маркетплейсе Ozon по ссылке https://www.ozon.ru/seller/delika-305059. Скидка суммируется с действующими скидками и акциями.** **Инструкция:** **1. Перейти по ссылке https://www.ozon.ru/seller/delika-305059** **2. В поисковой строке ввести "Каши Крупно" или "Каши Delika"** **3. Добавить нужные товары в корзину** **4. Нажать кнопку "перейти к оформлению"** **5. Выбрать способ получения посылки** **6. Выбрать способ оплаты, в поле "Промокод или сертификат" ввести промокод PROF10 и нажать кнопку "применить промокод"** **7. Оплатить покупку**	**+10%***

6.	Валюша Черникова, сертифицированный кондитер	Кондитер Валюша Черникова — сертифицированный специалист, создающий торты и десерты с индивидуальным подходом. В её ассортименте представлены торты любой сложности и для разных событий, капкейки, 3D шоколадные торты, трайфлы, чизкейки, бенто-торты и муссовые десерты. Каждый продукт отличается высоким качеством и продуманным дизайном, отражая уникальную историю. ***Скидка по дисконтной карте члена профсоюза 5% на все услуги. Скидка не суммируется с действующими скидками и акциями.** **г. Армянск** **тел. +7 (901) 518-12-75**	**5%***
Авто			
Автомагазины, автомойки, автосалоны			
7.	Drive shop, магазин автозапчастей	В продаже запчасти по доступным ценам для иномарок (легковых, грузовых, автобусов, микроавтобусов). Большой ассортимент как новых, так и бывших в употреблении деталей. Автомобильные товары от лучших мировых производителей. Индивидуальный подход к каждому клиенту. ***Скидка по дисконтной карте члена профсоюза 10% на покупку автозапчастей.** **г. Симферополь, ул. Крылова, 21** **тел. +7 (978) 933-06-71**	**10%***
8.	AUTODOC.RU (АВТОДОК), магазин автозапчастей	AUTODOC.RU – ведущий продавец автозапчастей в России с 1998 года. На сегодняшний день компания является одним из лидеров по продажам автомобильных товаров от ведущих мировых производителей. AUTODOC.RU сотрудничает с такими известными брендами, как Kayaba, Total, Liqui Moly, Motul, Sangsin Brake и многими другими. Прайс-листы компании насчитывают более 200 млн предложений по 22 млн наименованиям 3 000 торговых марок. Ежедневно обновляются электронные каталоги, чтобы клиенты всегда могли получить актуальную информацию и найти нужные автозапчасти в одном месте, не тратя время на поиски. Благодаря надежным и налаженным схемам взаимодействия AUTODOC.RU осуществляет поставки с центральных складов основных автопроизводителей России, а также доставляет запчасти из ОАЭ, Японии, США, Германии и Кореи. Каждый клиент AUTODOC.RU получает персонального менеджера, который отслеживает всю цепочку от размещения заказа до его получения. Если клиент затрудняется с выбором, то персональный менеджер сможет ответить на все вопросы, предоставить необходимую информацию о производителях и помочь с выбором. ***Для получения скидки по Дисконтной карте члена профсоюза необходимо:** **1. Зарегистрироваться на сайте https://www.autodoc.ru;** **2. Зайти в раздел "КЛИЕНТАМ" – "АКЦИИ" – "АВТОКЛУБЫ";** **3. Выбрать в разделе "АВТОКЛУБЫ" клуб с названием "Дисконтная карта члена профсоюза";** **2. Загрузить фото Дисконтной карты члена профсоюза;** **3. Менеджер подключит к Вашему аккаунту скидку.** **г. Симферополь, ул. Русская, 170** **г. Севастополь, Камышовое шоссе, 75** **г. Севастополь, ул. Льва Толстого, 14** **г. Евпатория, ул. Некрасова, 61**	**ОПТЗ до 8%**
9.	WINDIGO, интернет-магазин смазочных материалов	Немецкие масла и присадки "WINDIGO" для автомобилей любых марок и специальной техники увеличивают ресурс двигателя и агрегатов до 10 раз, уменьшают расход топлива до 15%, увеличивают мощность двигателя до 15%, снижают шумы двигателя и агрегатов (АКПП, МКПП, мосты, редукторы). Гарантированный пробег от 10 000 км до 25 000 км. В качестве убедитесь сами. "WINDIGO" – больше, чем масло". ***Скидка по дисконтной карте члена профсоюза 10% на всю продукцию при онлайн заказе на сайте windigo.ru по промокоду.** **Как воспользоваться промокодом на скидку?** **1. Получить промокод в карточке партнера по ссылке** https://profdiscount.com/company/windigo-internet-magazin-smazocnyx-materialov **2. Выбираете товары в интернет-магазине windigo.ru.** **3. При оплате товаров в корзине на первом этапе введите промокод в поле "ПРОМО-КОД" и нажмите применить.** **4. Для последующих покупок со скидкой необходимо получать новый промокод в карточке партнера на сайте https://profdiscount.com.**	**10%***

10.	AVTOKACH, сеть магазинов автозапчастей	"AVTOKACH" – это сеть розничных магазинов запчастей для иномарок и отечественных автомобилей. Оригинальные запчасти и качественные аналоги. Большой ассортимент товаров: от предохранителя до силовых агрегатов. Онлайн каталог для самостоятельного подбора запчастей. Индивидуальный подход к каждому клиенту. **г. Севастополь, ул. Симонок, 37А** **г. Севастополь, ул. Казачья, 60/3** **г. Инкерман, ул. Менжинского, 1А, пав. 21** **Нахимосвский район, пос. Кача, ул. Первомайская, 3** **тел. +7 (978) 020-50-80, тел. +7 (978) 080-30-40**	**3%**
11.	СТО № 1	Современное высококачественное обслуживание легковых автомобилей с использованием только современного оборудования. Многие частные автовладельцы уже оценили преимущества сотрудничества с "СТО №1". Специалисты регулярно проходят обучение у ведущих производителей запасных частей и оборудования. ***Скидка по дисконтной карте члена профсоюза 7% на услуги ремонта автомобиля.** **г. Ялта, Южнобережное шоссе, 45А** **тел. +7 (989) 702-11-55**	**7%***
	Одежда, обувь, сумки и аксессуары		
12.	Voronin, магазин мужской одежды	Мультибрендовый магазин одежды, обуви и аксессуаров для мужчин. Костюмы, пальто, куртки, пиджаки, брюки, трикотаж, головные уборы, сорочки и аксессуары по очень приятной цене. ***Скидки по дисконтной карте члена профсоюза: 7% на весь ассортимент на первую покупку; 10% на весь ассортимент на последующие покупки. Скидки не суммируются с действующими скидками и акциями. Для получения скидки необходимо зарегистрироваться на кассе.** **г. Симферополь, ул. Севастопольская, 62, ТРК "Центрум", 1 этаж** **тел. +7 (978) 203-22-84**	**7%** **10%***
13.	ОВЕ4КА, лавка ремесленных изделий из шерсти и меха	"ОВЕ4КА" – это натуральные товары с Северного Кавказа. Большой выбор товаров из овчины, войлока, шерсти. Женские, мужские, детские, подростковые: меховые вязаные и войлочные жилетки и безрукавки, кардиганы, свитера, шерстяные майки, вязаные платья, шали, перчатки, варежки, носки, следки, шапки из овчины, вязаные, папахи, брелоки натуральные меховые, шкуры овечьи и козьи, меховые ковры из шкур. Также в ассортименте: накидки на автокресла; накидки меховые для диванов и кресел; меховые поджопники для кресел, табурета и стульев; меховые подголовники для автокресел; войлочные дорожки, тапочки; травяные и ягодные чаи и сборы с высокогорных районов Северного Кавказа. ***Скидка по дисконтной карте члена профсоюза 10% на весь ассортимент.** **г. Симферополь, ул. Субхи, 4, Центральный рынок, сектор 1, место 33** **тел. +7 (978) 739-97-68**	**10%***
14.	Asics|Cross.Box, магазин спортивной одежды и обуви	Спортивная одежда, обувь, аксессуары от мировых брендов. Гарантия оригинала, товары имеют все сертификаты. Уникальная возможность кастомизировать кроссовки. В студии кастомизации трудятся профессиональные художники Симферополя, которые работают с ручной, граффити и паттерн росписями, а также с аэрографией. Доставка по Симферополю бесплатно. ***Скидка по дисконтной карте члена профсоюза 7% на весь ассортимент. Скидка не суммируется с действующими скидками и акциями.** **г. Симферополь, ул. Механизаторов, 51, ТРЦ "FM", 2 этаж** **тел. +7 (978) 724-32-55**	**7%***
15.	SHARM, свадебный салон	Свадебный салон "SHARM" предлагает: свадебные платья, вечерние платья, платья на выпускной, фаты, аксессуары, подбор полного образа невесты и прокат платьев. ***Скидка по дисконтной карте члена профсоюза 5% на все услуги салона. Скидка не суммируется с действующими скидками и акциями.** **г. Евпатория, пр. Победы, 59, корп. 3, Чеченский рынок** **тел. +7 (978) 171-07-73**	**5%***

16.	БлокПОСТ, сеть магазинов экипировки и снаряжения	Компания "БлокПОСТ" специализируется на производстве и продаже камуфлированной, и специальной одежды, формы для силовых структур и ведомств, различных организаций, туристической одежды, обуви, снаряжения и сопутствующих товаров для туристов, охотников, рыболовов. ***Скидка по дисконтной карте члена профсоюза 20% на весь ассортимент, за исключением товаров по акции и других скидок.** **г. Симферополь, ул. Кавказская, 16** **тел. +7 (3652) 788-281** **г. Севастополь, пр. Октябрьской Революции, 38** **тел. +7 (909) 750-72-21**	**20%***
17.	Студия ремней	"Студия ремней" уже 15 лет продаёт и создаёт на заказ изделия из натуральной кожи: ремни, портмоне, сумки, рюкзаки и ключницы, которые идеально сочетают в себе безупречное качество, элегантный дизайн и долговечность. Каждый товар изготовлен из тщательно отобранной натуральной кожи, чтобы владелец изделия мог наслаждаться его роскошью и надежностью долгие годы. Стильные и качественные аксессуары из натуральной кожи — это идеальные подарки на день рождения, Новый год, 23 Февраля, 8 Марта и по другим значимым поводам. ***Скидка по дисконтной карте члена профсоюза 5% на весь ассортимент. Скидка не суммируется с действующими скидками и акциями.** **г. Севастополь, ул. Большая Морская, 6** **г. Ялта, ул. Киевская 6, ТЦ "Дом торговли", 3 этаж** **г. Ялта, ул. Пушкинская, 23, здание санатория "Энергетик"** **тел. +7 (978) 058-82-10**	**5%***
18.	Студия Вязания Березиной Татьяны	Студия Вязания Березиной Татьяны предлагает: авторские сумки и интерьерные корзины; регулярные занятия по вязанию для детей и взрослых; пошаговые видео и текстовые описания изделий; различные тематические мастер-классы и встречи; большой ассортимент пряжи и фурнитуры. ***Скидка по дисконтной карте члена профсоюза 5% на сумки и интерьерные корзины. Скидка не суммируется с действующими скидками и акциями.** **г. Керчь, Вокзальное шоссе, 44а, каб. 419** **тел. +7 (978) 041-61-69**	**5%***
19.	Lamoda, интернет-магазин одежды, обуви, аксессуаров, косметики и парфюмерии	Любимые бренды одежды, обуви, аксессуаров и косметики на "Lamoda". Совершайте покупки и забирайте любым удобным способом."Lamoda" — это онлайн-площадка для модного шопинга. Здесь собраны более 10 миллионов товаров от мировых и локальных брендов обуви, одежды и аксессуаров. ***Скидка по дисконтной карте члена профсоюза 15% на все товары, за исключением определенных брендов по промокоду. Скидка не суммируется со скидкой по программе лояльности Lamoda Club и не распространяется на товары партнеров. Скидка доступна для новых и действующих клиентов.** **Скидка не распространяется на товары брендов; Babor, TJ Collection, Studio 29, Vitadela, Vitacci Home, Vitacci, Choux, Lime, Wahl, Braun, Sexy Hair, Sothys, Majestic, Hatparad, FansyWay, Honey Girl, Loom, Jonak, Dino Albat, Evigi, Kerry, Tendance, Francesco Donni, Zolla, Choupette, Fabretti, Tervolina, Colin's, Gloria Jeans, Sela, 1811 Eighteen One One, Dyson, 12storeez, Bogner Fire+Ice, Falconeri, Intimissimi, Calzedonia, Keddo, Betsy, Crosby, Jack Wolfskin, Tezenis, O'stin, Ralf Ringer, Marc O'Polo, Baon, Zarina, Love Republic, Befree, T.Taccardi, LC Waikiki, Alessio Nesca, Calvin Klein Jeans, Calvin Klein, Gulliver, Caprice, Твое, oodji, Modis, Incity, Deseo, Nike, Lacoste, Tamaris, Ekonika, Ekonika Premium, Portal, All We Need, Foreo, а также на товары со страницы lamoda.ru/a/29835.** **Равномерно распределяются в заказе между товарами в случае, если промокод дает скидку в виде фиксированной суммы в рублях.** **Как получить промокод и воспользоваться скидкой?** **1. Получите промокод в карточке партнера по ссылке https://profdiscount.com/company/lamoda-internet-magazin-odezdy-obuvi-aksessuarov-kosmetiki-i-parfiumerii.** **2. Перейдите на сайт www.lamoda.ru, выберете понравившиеся товары и положите их в корзину.** **3. В корзине введите промокод в поле "Промокоды и сертификаты" и нажмите кнопку "Применить".** **4. Стоимость вашего заказа будет пересчитана с учетом скидки по промокоду.** **5. Для последующих покупок товаров со скидкой необходимо получать новый промокод в карточке партнера "Lamoda" на сайте profdiscount.com**	**15%***

20.	Мир белья, магазин нижнего белья	Нижнее бельё высочайшего качества из Турции, Италии и России для женщин и мужчин. Размеры от 42 до 60. Частые обновления товара. Большой ассортимент белья от ведущих фирмам белья: Hays, Milavitsa, Atlantic, Balaloum, Nusa, Mia-Mia, Valeria, Acousma, Oztas, Snob. Для женщин: хлопковые и вискозные пижамы и халаты, ночные рубашки из натурального шёлка, атласное бельё, бельё для будущих и кормящих мам, трусики и бюсты, купальники, пеньюары. Также в продаже имеются трикотажные костюмы на улицу. Для мужчин в продаже пижамы, халаты, кальсоны, термобельё, боксы, семейные трусы, майки, футболки, плавки. ***Скидка по дисконтной карте члена профсоюза 10% на весь ассортимент. Скидка не суммируется с действующими скидками и акциями.** **г. Ялта, ул. Киевская, 4г** **тел. +7 (978) 841-83-48**	**10%***
21.	USmall, маркетплейс брендовой одежды из фирменных магазинов США	"USmall" – это проверенный маркетплейс, который выкупает брендовую одежду в фирменных магазинах Америки. "Tommy Hilfiger", "New Balance", "Michael Kors" и другие производители, которых мы привыкли считать премиальными, зачастую не считаются таковыми в Америке, поэтому не имеют такой огромной наценки "за логотип". За счёт этого цены на "USmall" до 30-40% ниже, чем в российских магазинах. Ещё тут продаются товары для спорта, для дома, и даже товары для здоровья с американского "iHerb". А недавно появился новый раздел "Красота", с популярными брендами косметики и ухода: "Kiehl's", "The Ordinary", "Dior" и прочими. Процесс покупки максимально простой: соберите корзину, оплатите любой российской картой, а "USmall" выкупит для вас эти вещи в США и доставит в Россию за 2-3 недели. Также "USmall" гарантирует 100% оригинальность всех товаров. ***Скидка по дисконтной карте члена профсоюза 26% на все товары маркетплейса "USmall" по промокоду. Скидка суммируется со всеми акциями и предложениями сайта.** **Как получить промокод и воспользоваться скидкой?** **1. Получить промокод в карточке партнера по ссылке https://profdiscount.com/company/usmall-marketpleis-brendovoi-odezdy-iz-firmennyx-magazinov-ssa** **2. Для получения скидки, соберите корзину от 2000 рублей, введите промокод в специальное поле при оформлении заказа** **3. Если вы новый пользователь (на ваш сотовый номер и/или e-mail не было заказов) получите 500 рублей на бонусный счет, которые будут суммироваться со скидкой от "Профсоюзного дисконта"**	**26%***
	Обувь		
22.	ЕвроОбувь, сеть магазинов	В сети магазинов "ЕвроОбувь" вы можете купить качественную обувь из натуральной кожи. Представлен широкий ассортимент женских, мужских и детских моделей от производителей немецкой обуви, итальянской обуви и других европейских стран. Кроме обуви в магазинах вы можете купить сумки, зонты, аксессуары и средства по уходу, предназначенные для натуральной кожи. Ассортимент регулярно обновляется в соответствии с последними современными трендами, и актуальные в этом сезоне новинки поступают в продажу каждую неделю. ***Скидки по дисконтной карте члена профсоюза: 10% на торговые марки "Rieker" и "Remonte"; 15% на весь остальной ассортимент. Скидки суммируются с другими акциями и скидками до 40%. Для получения скидки необходимо предоставить дисконтную карту члена профсоюза продавцу магазина для регистрации в базе магазина. Скидки не действуют в акциях 50% и выше, действует накопление кешбэк от покупки.** **г. Севастополь, ул. Адмирала Октябрьского, 2** **г. Севастополь ул. Вакуленчука, 33А, ТЦ "Лаванда"** **г. Симферополь, ул. Кирова, 18/3** **г. Симферополь, ул. Севастопольская, 62, ТРК "Центрум"** **тел. +7 (800) 222-73-52**	**10% 15%***
	Бытовая техника, компьютеры		
	Скоро здесь будут партнеры!		

		Рестораны, кафе, доставка еды	
23.	S&M burgers, кафе	Мы готовим только из свежих продуктов от местных производителей без заморозки: бургеры на любой вкус: говядина, курятина, индюшатина, свинина; баварское колбаски в медово-горчичном соусе; остренькие крылышки Баффало; вкуснейшую картошечку фри с грибами и пряным сыром; соусы собственного производства; роллы и суши на любой вкус; молочные коктейли из свежего молока; крафтовые лимонады со свежими фруктами; превосходный кофе, чаи из крымских трав; вкуснейшие десерты и конечно авторское мороженое. ***Скидка по дисконтной карте члена 10% на все меню. Скидка не суммируется с действующими скидками, акциями и не распространяется на доставку.** **г. Симферополь, ул. Ростовская, 19Б** **тел. +7 (978) 512-54-44**	**10%***
24.	Печки Лавочки, семейное кафе	Семейное кафе "Печки Лавочки" предлагает уникальную атмосферу, где каждый гость сможет насладиться незабываемым вкусом блюд и отличной компанией. Настоящий мангал, чтобы гости могли насладиться свежеприготовленными шашлыками и мясом на гриле. Меню также включает в себя много других блюд, но особенно кафе гордится фирменным борщом. Для маленьких гостей есть детская площадка, где можно играть и развлекаться в безопасной и дружественной атмосфере. Кроме того, в кафе есть летняя площадка, которая отлично подойдёт для времяпрепровождения в компании друзей и семьи. Специальное меню и просторный зал для проведения торжества. Команда кафе сделает все возможное, чтобы праздник был незабываемым. ***Скидка по дисконтной карте члена профсоюза 5% на все меню.** **г. Симферополь, ул. Севастопольская, 39** **тел. +7 (978) 038-39-39**	**5%***
25.	Моя шоколадная фабрика, кафе-кондитерская	"Моя шоколадная фабрика" – это атмосфера волшебства и шоколада: мастер-классы; экскурсии по производству; фотосессии "в шоколаде"; шоколадные сувениры ручной работы. ***Скидка по дисконтной карте члена профсоюза 5% на все услуги. Скидка не суммируется с действующими скидками и акциями.** **г. Симферополь, ул. Камская, 33, пом. 7** **тел. +7 (978) 250-61-40**	**5%***
26.	POMODORO, пиццерия	Большую, вкусную, с большим количеством начинки пиццу можно оформить на доставку или забрать самостоятельно из пиццерии ежедневно с 10:00 до 23:00. Заказ можно сделать по номеру телефона и на сайте. В ассортименте пицца, роллы, бургеры и другие вкусности. ***Скидка по дисконтной карте члена профсоюза 5% на заказ.** **г. Симферополь, пр. Александра Суворова, 101** **тел. +7 (978) 304-10-79**	**5%***
27.	Оранжерея, ресторан	"Оранжерея" — панорамный ресторан, расположенный на четвёртом этаже торгово-развлекательного комплекса "Центрум". В тёплое время года крыша заведения становится летней террасой. Меню включает блюда классической европейской, итальянской, паназиатской кухни, а также сезонные предложения. Среди специалитетов — премиум-стейки из крымской говядины на гриле и на камнях, устричные сеты от местного производителя. Барная карта предлагает алкогольные и безалкогольные напитки: авторские чаи и лимонады, яркие коктейли. Также представлены вина импортных и местных производителей. Музыкальное сопровождение. По четвергам с 20 до 22 звучит живая музыка, по пятницам и субботам с 21 часа до полуночи — приглашённые DJ. Для детей есть детская комната. ***Скидка по дисконтной карте члена профсоюза 5% на все меню. Скидка не суммируется с действующими скидками и акциями. Скидка не распространяется на бизнес-ланч.** **г. Симферополь, ул. Севастопольская, 62, ТРК "Центрум"** **тел. +7 (978) 212-74-34**	**5%***

		Животные	
28.	Чеширский кот, магазин зоотоваров	Сеть магазинов зоотоваров в Крыму и Севастополе. Большой ассортимент зоотоваров и кормов для грызунов, птиц, кошек, хорьков, собак, рыб, земноводных и экзотических животных. Сотрудники помогут с выбором зоотоваров с учетом индивидуальных особенностей питомца. Гарантированное качество представленных товаров. ***Скидка по дисконтной карте члена профсоюза 10% на весь ассортимент. Скидка не суммируется с действующими скидками и акциями.** **г. Симферополь, ул. Севастопольская, 47, ТЦ "Фрэш"** **г. Симферополь, ул. 1-й Конной Армии, 25а, ТЦ "Олимпия"** **г. Симферополь, ул. Механизаторов, 51** **г. Ялта, Южнобережное шоссе, 42Е, склад 6/2** **г. Ялта, переулок Новый, 2** **г. Ялта, пгт. Массандра, Южнобережное шоссе, 13** **г. Севастополь, пр. Генерала Острякова, 45, цокольный этаж** **г. Севастополь, ул. Семипалатинская, 2Б** **г. Севастополь, ул. Генерала Хрюкина, 2А** **г. Севастополь, пр. Октябрьской революции, 50, ТЦ "Яблоко"** **г. Севастополь, пр. Октябрьской революции, 57** **г. Севастополь, пр. Октябрьской Революции, 43** **г. Севастополь, пр. Генерала Острякова, 35/1** **г. Севастополь, ул. Борисова, 9, ТЦ "Фреш"** **г. Севастополь, Камышовое шоссе, 5/5** **г. Бахчисарай, ул. Фрунзе, 37, ТЦ "Яблоко"** **тел. +7 (978) 751-93-48**	**10%***
		Ювелирные изделия, цветы и подарки	
29.	SOKOLOV, ювелирный магазин	"SOKOLOV" — любимый и известный в России ювелирный бренд, один из лидеров рынка по объемам производства украшений и ведущий игрок рынка ювелирного ритейла. Сегодня бренд "SOKOLOV" объединяет одно из крупнейших в России ювелирных производств, аффинажный завод, пул оптовых дистрибуторов в России и СНГ, а также собственную омниканальную розницу, основанную на прямой коммуникации с клиентами через мобильное приложение, веб-сайт и сеть фирменных магазинов. ***Специальное предложение по дисконтной карте члена профсоюза: серебряная подвеска в подарок (выдаётся из наличия в магазине) и 10 000 бонусных рублей. Бонусными рублями можно оплатить до 40% стоимости покупки.** **Инструкция пошагово:** **- до 31.01.2026 г. член профсоюза приходит в магазин, предъявляет кассиру магазина Дисконтную карту члена профсоюза;** **- кассир сканирует штрих-код Дисконтной карты члена профсоюза;** **- продавец проверяет его регистрацию в программе лояльности (если человек не зарегистрирован – его регистрируют в программе лояльности SOKOLOV);** **- члену профсоюза выдается подарок;** **- члену профсоюза начисляются 10 000 бонусных рублей.** **С правилами можно ознакомиться по ссылке: https://sokolov.ru/retail/profdickont** **г. Севастополь, пр. Генерала Острякова, 260, ТЦ "Sea Mall"** **г. Севастополь, ул. Вакуленчука, 29, ТЦ "Муссон"**	**спец. пред.**
30.	Цветы и Свечи by Дарина, магазина свежих цветов и ароматных свечей	Магазин свежих цветов и ароматных свечей. Свечи из натурального соевого и пчелиного воска, гипсовые изделия, декор для дома, индивидуальный подход, красивая упаковка подарков, цветы. ***Скидка по дисконтной карте члена профсоюза 7% на весь ассортимент. Скидка не суммируется с действующими скидками и акциями.** **г. Севастополь, пр. Античный, 64а** **тел. +7 (978) 061-56-49**	**7%***

31.	Седьмой лепесток, мастерская съедобного букета	Съедобные букеты с WOW-эффектом по авторским рецептам. Превращение любых продуктов и напитков во вкусную красоту. Незабываемые впечатления на близких и родных людей при получении столь необычного подарка. К заказу доступны не только сладкие букеты и композиции (с цветами из кремчиза, шоколада, птичьего молока, зефира, фруктового и шоколадного суфле, маршмеллоу, мармелада из любимых напитков, мармелада из цукатов и ягод, из восточных и любых сладостей), но и закусочные букеты (из мяса криля, красной икры, сливочного сыра, грибной икры, остреньких соленых помидорок, фуагра, рыбного риета), а также мелкоштучные композиции (бонбоньерки на свадьбы, детская тематика в школы и садики). Украшение съедобными цветами фотозон и праздничных столов. Изготовление на заказ ботанических свечей из натуральных ингредиентов. ***Скидка по дисконтной карте члена профсоюза 10% на заказ съедобного букета и на заказ свечей. Скидка не суммируется с действующими скидками и акциями.** **г. Симферополь** **тел. +7 (927) 660-20-48**	**10%***
32.	Nataliyalta jewelry, ювелирная бижутерия, созданная огнём	Ювелирная бижутерия, созданная Наталией Семенковой, представляет собой уникальный мир изысканных украшений, выполненных из кристаллов и жемчуга Swarovski. Каждое изделие — это не просто аксессуар, а настоящее произведение искусства, способное подчеркнуть индивидуальность и стиль своего владельца. В этой коллекции каждый найдет что-то особенное для себя или в подарок близким. Все украшения упакованы в стильную подарочную упаковку, что делает их идеальным выбором для любого важного события. Вы можете быть уверены, что ваше украшение станет символом успеха и неповторимости. Процесс выбора идеального украшения здесь превращается в магическое путешествие. Каждое украшение проходит строгий контроль качества, а в случае необходимости возможна бесплатная коррекция. В этом мире доступной роскоши ваше идеальное украшение уже ждет вас. ***Скидка по дисконтной карте члена профсоюза 10% на покупку любого украшения. Скидка не суммируется с внутренними акционными предложениями.** **г. Ялта, ул. Стахановская, 42** **тел. +7 (978) 802-28-93**	**10%***
33.	585*Золотой, сеть ювелирных магазинов	Ювелирные изделия с бриллиантами, топазами, рубинами и другими драгоценными и полудрагоценными камнями. Коллекции для молодоженов, часы и оптика от всемирно известных производителей, столовое серебро и аксессуары. ***Специальное предложение по дисконтной карте члена профсоюза: подвеска за 1 рубль в ювелирной сети 585*ЗОЛОТОЙ.** **Как получить подвеску за 1 рубль?** **1. Получите промокод в карточке партнера по ссылке** **https://profdiscount.com/company/585zolotoi-set-iuvelirnyx-magazinov** **2. Для получения подарка необходимо предъявить промокод на кассе в магазине 585*Золотой и сообщить номер телефона для регистрации в программе лояльности или проверки участия в ней.** **3. Подарок выдается за 1 рубль.** **Сроки проведения: с 01.09.2025 по 31.03.2026. Каждый участник может получить только один подарок в рамках акции. Для участия не требуется совершения покупки. Подарок может отличаться от изображения. Количество подарков ограничено.** **г. Керчь, ул. Маршала Ерёменко, 30г** **г. Севастополь, пр. Генерала Острякова, 260, ТЦ "Sea Mall"** **г. Севастополь, ул. Вакуленчука, 29/10, ТЦ "Муссон"** **г. Симферополь, Евпаторийское шоссе, 8, ТРК "Меганом"** **г. Симферополь, ул. Киевская, 189, ТЦ "Южная галерея"**	**спец. пред.**
34.	Шоколадный мир, мастерская	В ассортименте: бельгийский шоколад высокого качества, оригинальные подарочные наборы, фантазийные плитки-открытки, конфеты ручной работы, цветочные композиции. Корпоративные заказы. В наличии/под заказ. Учитываются любые пожелания к дизайну. Процесс изготовления составляет от 1 до 7 дней (все зависит от объема и дизайна заказа). ***Скидки по дисконтной карте члена профсоюза: 5% на любую продукцию; 10% на корпоративный заказ. Скидки не суммируются с действующими скидками и акциями.** **г. Алушта, ул. Ялтинская 1** **тел. +7 (978) 698-84-73**	**5%** **10%***

35.	Дари Цветы, доставка цветов	Сервис доставки цветов 24/7 в Керчи предлагает авторские букеты и свежие цветы. Компания радует качеством, удивляет ценой и дарит эмоции. Сервис выбирают, потому что: поставки цветов осуществляются 3 раза в неделю с премиум плантаций; флористы создают букеты как по каталогу, так и под индивидуальные запросы; опытный флорист создает каждую композицию как маленькое произведение искусства; круглосуточная доставка по городу работает быстро и бесплатно при заказе от 5000 рублей. Важно: заказы на ночную доставку принимаются до 20:00. Сервис предлагает: свадебные букеты и бутоньерки; фуд-букеты; композиции любой сложности; цветы для любого повода — от романтических свиданий до важных событий. Сервис гарантирует: полное соответствие заказу; замену цветов только с согласия клиента; фотоотчет до и после доставки. ***Скидка по дисконтной карте члена профсоюза 5% на весь ассортимент. Скидка не суммируется с действующими скидками и акциями.** **г. Керчь, Сенная площадь, 1, павильон 47** **тел. +7 (988) 464-72-79**	**5%***
36.	Особые цветы, студия необычной флористики	В ассортименте букеты и композиции из сухоцветов и стабилизированных растений. Сухоцветы – сохранённые растения российских и зарубежных поставщиков. Стабилизированные – растения, пропитанные специальным раствором с высоким содержанием глицерина, благодаря которому цветы не нуждаются в воде и сохраняют свой внешний вид до года. ***Скидка по дисконтной карте члена профсоюза 15% на заказы/букеты и композиции из наличия. Скидка суммируется с действующими скидками и акциями.** **г. Керчь, ул. Гладкова, 62** **тел. +7 (978) 589-26-16**	**15%***
37.	Flower Grant, магазин цветов и подарков	"Flower Grant" – это стильные композиции в корзинах и оригинальные подарки с возможностью круглосуточной доставки. Только свежие цветы. Бесплатные открытки к заказу. В основе работы магазина лежат семейные ценности такие как любовь, забота, внимание и уважение – благодаря этому каждый заказ отражает максимум чувств заказчика. **г. Симферополь, ул. Пушкина, 42А** **тел. +7 (978) 456-17-58**	**11%**
38.	Зефирные букеты, студия зефирной флористики	"Зефирные цветы" – это всегда вкусно и красиво. Уникальные зефирные цветы из нежнейшего зефира с пониженным содержанием сахара, которые можно спутать с живыми. ***Скидка по дисконтной карте члена профсоюза 5% на покупку любого букета. Скидка не суммируется с действующими скидками и акциями.** **г. Симферополь, ул. Авиационная, 41** **тел. +7 (978) 729-53-23**	**5%***
39.	Fruttichok, студия сладких подарков	Вкусные наборы и букеты из фруктов в шоколаде. Только самые свежие фрукты и премиальный бельгийский шоколад. Доставка 24/7. Индивидуальный подход к каждому клиенту. ***Скидка по дисконтной карте члена профсоюза 5% на шоколадные и фруктовые композиции.** **г. Симферополь, пр. Кирова, 74** **тел. +7 (978) 776-38-00**	**5%***
40.	Dream Garden, производитель тортов и зефирных цветов	Дуэт красоты и вкуса – зефирная флористика. Уникальное творчество, которое радует глаз. Каждый цветок, каждая деталь, как неповторимое произведение искусства, сделаны вручную. Индивидуальный подход к каждому заказчику. Уникальные десерты под желания и предпочтения. Торты и зефирные цветы от "Dream Garden" не только красивы и вкусны, но и приносят море позитивных эмоций, удивление, восторг и радость. Восхищение из бисквитных коржей, шоколада, конфи и моря любви. ***Скидка по дисконтной карте члена профсоюза 7% на всю продукцию.** **г. Ялта, ул. Казанцева, 15** **тел. +7 (978) 742-54-34**	**7%***

41.	Цветы Сибири, цветочный магазин	"Цветы Сибири" — это онлайн-магазин цветов. Доставка действует как по городу, а также за его пределами. ***Скидка по дисконтной карте члена профсоюза 5% на покупку цветов. Скидка не суммируется с действующими скидками и акциями.** **г. Евпатория, ул. 60 лет ВЛКСМ, 31, корп. 5, пом. 48** **тел. +7 (978) 292-69-19**	**5%***
42.	Цветочка, цветочный магазин	Цветочный магазин "Цветочка" осуществляет бесплатную доставку по всем городам Крыма. Магазин гордится своим сервисом: всегда свежайшие цветы, бесплатная доставка, индивидуальный подбор цветов и подарочного декора, свадебная флористика. ***Скидка по дисконтной карте члена профсоюза 15% на букеты и композиции. Скидка не суммируется с действующими скидками и акциями.** **г. Евпатория, пр. Победы, 73** **тел. +7 (978) 588-43-09**	**15%***
43.	Цветочная лавка, магазин	"Цветочная лавка" — это только свежие цветы. 20-ти летний опыт флористов гарантирует вазостойкость, эстетику букета и недосягаемую скорость сборки даже сложных композиций. Соблюдаются строгие стандарты работы: двойная система контроля качества перед отправкой букета и фото перед доставкой. Также в ассортименте представлены продуктовые корзины и подарочные наборы, игрушки, шары, топперы и другие дополнительные товары. ***Скидка по дисконтной карте члена профсоюза 10% на все услуги. Скидка не суммируется с действующими скидками и акциями.** **г. Симферополь, ул. Толстого, 17** **тел. +7 (978) 471-48-66**	**10%***
	Спорт и красота		
44.	Ironman, спортивный клуб	"Ironman" – самая крупная сеть спортклубов в Крыму. Профессиональное оборудование. Тренеры – чемпионы и рекордсмены мира. Лучшие цены в городе. ***Скидка по дисконтной карте члена профсоюза 10% на покупку любого абонемента. Скидки не суммируются.** **г. Симферополь, ул. Кечкеметская, 27, 3 этаж** **г. Симферополь, ул. Куйбышева, 36/1, 2 этаж** **г. Симферополь, ул. Горького, 8, 2 этаж** **г. Симферополь, ул. Балаклавская, 41, 2 этаж** **г. Севастополь, ул. Астана Кесаева, 14г, 2 этаж** **г. Севастополь, ул. Вакуленчука, 33А/3, цокольный этаж** **г. Севастополь, пр. Победы, 38, 2 этаж** **тел. +7 (978) 040-00-54**	**10%***
45.	YAROSHIK BOXING CLUB, боксерский клуб	Занятия боксом в оборудованном спортзале для детей и взрослых. ***Скидки по дисконтной карте члена профсоюза: скидка 500 рублей на покупку месячного абонемента; скидка 20% на покупку абонемента на полгода.** **г. Симферополь, ул. Генерала Захарова, 15А** **тел. +7 (978) 815-77-37**	**до 20%***
46.	Set, студия фитнеса	Студия фитнеса "Set" — это красота и качество. Грамотные тренировки, основанные на глубоких знаниях анатомии и физиологии человека. Красивые формы в связке с функциональным и здоровым телом. Направления: Functional (функциональная тренировка на все тело); Booty+ABS (силовая тренировка с акцентом на ягодицы и пресс); BARRE (энергичная тренировка с элементами балетной техники); Flex (растяжка всего тела + шпагаты); Осанка+МФР (работа со спиной + техника самомассажа со специальным оборудованием); Pilates (проработка глубоких слоёв мышц с максимальной концентрацией); Хатха-йога. ***Скидка по дисконтной карте члена профсоюза 5% на покупку любого абонемента. Скидки не суммируются.** **г. Симферополь, пр. Победы, 89** **тел. +7 (978) 038-00-08**	**5%***

47.	Глобус Sport Premium, спортивный клуб	Спортивный клуб "Глобус Sport Premium" является партнёром Федерации бодибилдинга Республики Крым, поэтому в клубе можно всегда рассчитывать на помощь самых квалифицированных специалистов. В клубе тренирующихся ждут: силовые тренажёры, кардиолиния (оснащённая профессиональным оборудованием фирмы Kraft Fitness), сайклинг (групповые занятия на велотренажёрах под руководством тренера), современная система контролируемой вентиляции и кондиционирования, по несколько душевых кабин в каждой раздевалке, энергичная музыка для занятий, спортбар (чай, кофе, протеиновые коктейли). ***Скидки по дисконтной карте члена профсоюза: 20% на покупку любого абонемента; 25% на корпоративные посещения от 5 человек.** **г. Симферополь, ул. Горького, 1, тел. +7 (978) 255-01-05**	**20% 25%***
48.	Full Stretching, сеть студий растяжки	"Full Stretching" – это комфортные студии для всей семьи, с множеством трендовых и интересных направлений занятий, опытными инструкторами, комфортной атмосферой. Инструкторы всегда готовы помочь: проконсультируют, подберут оптимальную нагрузку и не дадут расслабиться. Тренировки дают заряд позитивных эмоций и скинут напряжение после тяжелого дня. Можно привести ребенка и заниматься параллельно. ***Скидка по дисконтной карте члена профсоюза до 15% на все услуги студии. Скидка не суммируется с действующими скидками и акциями. В случае оплаты занятия для детей держателя карты, требуется предоставить свидетельство о рождении ребенка.** **г. Симферополь, ул. Киевская, 143** **г. Симферополь, ул. Петропавловская, 12** **г. Ялта, ул. Загородная, 4** **г. Севастополь, ул. Маринеско, 1а, корп. 1** **г. Севастополь, ул. Героев Бреста, 54** **тел. +7 (918) 270-01-44**	**до 15%***
49.	The Body, студия пилатеса	Студия пилатеса "The Body" поможет обрести любовь к себе. В студии есть все для вашего комфорта: вода, резинки для волос, дезодорант, лучшее оборудование, уютная атмосфера. Тут вы почувствуете любовь и умиротворение, а самое важное – грамотные и качественные тренировки. ***Скидка по дисконтной карте члена профсоюза 10% на все абонементы. Скидка не суммируется с внутренними акционными скидками.** **г. Севастополь, ул. Льва Толстого, 31, ТЦ "Киевский", 2 этаж** **тел. +7 (978) 531-85-75**	**10%***
50.	Star Legs, студия растяжки и фитнеса	Студия растяжки и фитнеса "Star Legs" предлагает: более 9 направлений по одному абонементу; проведение мастер-классов и мероприятий; личные шкафчики с ключами; гибкий график (запись на утро, день, вечер); программы восстановления и профилактики; занятия в мини-группах; индивидуальные тренировки. В "Star Legs" работаю высококвалифицированные специалисты. Занятия по направлениям: йога, табата, растяжка в гамаках, подкачка с растяжкой, стрип-пластика, здоровая спина + МФР, ягодицы + пресс, общий стретчинг, эффективный стретчинг. ***Скидка по дисконтной карте члена профсоюза 5% на все услуги. Скидка не суммируется с действующими скидками и акциями.** **г. Севастополь, ул. Генерала Острякова, 64, ТЦ "Московский", 2 этаж** **г. Севастополь, ул. Пожарова, 16, 2 этаж** **тел. +7 (978) 677-84-00**	**5%***
51.	Манго, женский фитнес-клуб	Женский фитнес-клуб "Манго" помогает улучшить физическую форму, зарядиться энергией и познакомиться с единомышленниками. Современные фитнес-направления, шейпинг, хореография и стретчинг. Занятия для любого уровня подготовки. ***Скидка по дисконтной карте члена профсоюза 10% на абонементы. Скидка не суммируется с действующими скидками и акциями.** **г. Симферополь, переулок Тихий, 4, 5 этаж** **тел. +7 (978) 768-62-80**	**10%***
52.	Баттерфляй, клуб легкого плавания	Клуб легкого плавания "Баттерфляй" про обучение и коррекцию техники плавания детей и взрослых. Проводятся индивидуальные и групповые тренировки. Направления: начальная подготовка; оздоровительное плавание; спортивно-оздоровительное плавание; спортивное плавание; индивидуальные занятия. ***Скидка по дисконтной карте члена профсоюза 5% на индивидуальные и групповые занятия по плаванью для детей и взрослых.** **г. Симферополь, бульвар Ленина, 5/7** **г. Алушта, Перекопский переулок, 7** **тел. +7 (978) 842-33-23**	**5%***

53.	Блины, сеть спортивных клубов	"Блины" — спортивный клуб, пространство, где спорт = здоровье, где каждый член семьи найдёт своё направление, а атмосфера вдохновляет расти, развиваться и достигать новых вершин. Услуги спортклуба: тренажерный зал; растяжка, медитация и групповой фитнес; танцевальные направления; услуги массажа, солярия и многое другое. Тренировки для всей семьи в одном месте, где современные залы и оборудование, а также тёплая, поддерживающая команда тренеров и администраторов. ***Скидка по дисконтной карте члена профсоюза 25% на услуги спортивного клуба. Скидка не суммируется с действующими скидками и акциями.** **г. Симферополь, ул. Кирова, 19, ТЦ "ЦУМ"** **г. Симферополь, ул. Мира, 1А** **г. Симферополь, ул. Битакская, 17** **тел. +7 (978) 134-88-85**	**25%***
54.	FlyFit, студия фитнеса на батутах	"FlyFit" фитнес на батутах — эффективные тренировки на фитнес батутах в Симферополе. Инновационный метод тренировок для поддержания формы. Невероятная атмосфера в коллективе. Также обещают полную проработка всех мышц и быстрый результат. ***Скидки по дисконтной карте члена профсоюза: 8% на абонемент и 50% на пробное занятие. Скидки не суммируются с действующими скидками и акциями.** **г. Симферополь, ул. Морозова, 14** **тел. +7 (978) 100-07-36**	**8% 50%***
55.	Ашрая, студия йоги и самопознания	Студия йоги и самопознания "Ашрая" приглашает вас посетить мир трансформации с командой профессиональных преподавателей: хатха-йога; шивананда йога; кундалини-йога; йога для беременных; развитие мышечной выносливости, силы и гибкости; осознанное дыхание и медитации; йога-нидра, как психотерапевтическая практика. Студия предлагает вам активизировать свои скрытые возможности организма, познать себя, исцелиться, получить энергетическую наполненность, все это даст высокий жизненный ресурс на пути духовного и социального развития. ***Специальные предложения по дисконтной карте члена профсоюза: при покупке абонемента — одно дополнительное занятие бесплатно к посещению.** **Скидка не суммируется с действующими скидками и акциями.** **г. Симферополь, ул. Камская, 37** **тел. +7 (978) 712-28-08** **тел. +7 (978) 714-44-29**	**спец. пред.**
56.	Simple Fit, онлайн фитнес	"Simple Fit" — это мобильное приложение с онлайн фитнес-тренерами. Преимущества: тренировки от 286 рублей — в 4 раза дешевле тренера в зале; только персональные тренеры и индивидуальные программы; подробные описания упражнений и видеоинструкции от профессионалов; всё в одном приложении (программа, чат с тренером, напоминания); аналитика результатов. "Simple Fit" — лёгкий и эффективный способ заниматься фитнесом. Вам понадобится только смартфон и желание изменить себя к лучшему. Всё остальное берут на себя тренеры и платформа. Скачивайте мобильное приложение по ссылке https://link.simplefit.app/O0qx/profdis ***Скидка по дисконтной карте члена профсоюза 15% на услуги персонального фитнес-тренера в приложении "Simple Fit" по промокоду.** **Скидка не суммируется с другими скидками и акциями. Скидка распространяется для членов семьи.** **Как воспользоваться скидкой?** **1. Получить промокод в карточке партнера по ссылке https://profdiscount.com/company/simple-fit-onlain-fitnes** **2. Применить полученный промокод в поле для промокода в приложении "Simple Fit".**	**15%***
Спортивная одежда, снаряжение, туризм, спортивное питание			
57.	Forward, магазин	"Forward" – первый Российский бренд спортивной одежды. Уже более 19 лет "Forward" поставляет полные комплекты всесезонной спортивной одежды, которая используется в качестве официальной экипировки сборных команд России. Каждая коллекция спортивной одежды создаётся специалистами бренда совместно с профессиональными спортсменами, с учётом особенностей тренировок различной интенсивности. ***Скидка по дисконтной карте члена профсоюза 10% на весь ассортимент. Скидка не суммируется с действующими скидками и акциями.** **г. Симферополь, ул. Куйбышева, 2** **тел. +7 (978) 017-58-59**	**10%***

58.	АТЛАНТ, магазин спортивных товаров	Компания "АТЛАНТ" предлагает широчайший ассортимент наградной продукции (кубки, медали, грамоты, статуэтки) непосредственно от производителя, а также спортивную экипировку и спортивный инвентарь для любого вида спорта от ведущих мировых брендов. В нашем магазине всегда в наличии более 100 видов мячей для футбола, волейбола, баскетбола и других видов спорта. Для футбола у тут можно приобрести практически все - мячи, сетки, форму, футзалки, футбольные бутсы, щитки, перчатки, аксессуары и много другое и самое главное, что все это в наличии. **г. Симферополь, ул. Карла Маркса, 35** **тел. +7 (978) 737-11-41**	**10%**
59.	Body-pit, сеть магазинов спортивного питания	"Body-pit" — это крупная сеть магазинов спортивного питания, в которой представлено более 110 розничных точек в России и СНГ. В "Body-pit" вы можете выбрать качественные товары от известных и проверенных производителей. Специалисты помогут вам подобрать эффективный комплекс добавок под вашу цель и индивидуальные особенности организма. В магазинах представлен ассортимент спортивных добавок - для профессиональных спортсменов и любителей спорта. ***Скидка по дисконтной карте члена профсоюза 10%. Скидка не суммируется с действующими скидками, акциями и предоставляется в офлайн и онлайн магазинах. Скидка предоставляется на более 80% ассортимента, подробности уточняйте у консультантов магазина.** **г. Севастополь, пр. Генерала Острякова, 88** **г. Севастополь, пр. Октябрьской Революции, 57** **тел. +7 (978) 774-20-19**	**10%***
60.	КАНТ, интернет-магазин	"КАНТ " — это магазины профессиональной спортивной экипировки для велоспорта, туризма, бега, горных и беговых лыж, сноубординга. Профессиональные экспертные консультации и широчайший выбор. Магазины "КАНТ" представлены в **Москве, Санкт-Петербурге, Екатеринбурге, Самаре, Челябинске, Сочи, Новосибирске, а также на горнолыжных курортах "Манжерок" и "Шерегеш"**. Интернет-магазин спортивных товаров kant.ru выполняет и доставляет заказы по всей России. ***Скидка по дисконтной карте члена профсоюза 15% по промокоду PROFDISCOUNT в интернет-магазине.**	**15%***
		Красота	
61.	PurPur, салон красоты	Салон красоты "PurPur оказывает услуги ногтевого сервиса (маникюр, педикюр, гелевое моделирование ногтей), парикмахерские услуги (окрашивания, стрижки), косметологические услуги (депиляции, массажи, уходы) и услуги по окрашиванию бровей. ***Скидка по дисконтной карте члена профсоюза 10% на все услуги.** **г. Ялта, ул. Боткинская, 1** **г. Ялта, набережная им. Ленина, 13** **тел. +7 (978) 983-14-72** **тел. +7 (978) 167-61-47**	**10%***
62.	Estetic nail studio, студия маникюра	"Estetic nail studio" – уютная студия маникюра. Преимущества студии: фильмы, чай, кофе, лучшие мастера города и приятная атмосфера. ***Скидка по дисконтной карте члена профсоюза 10% на все услуги. Скидка не суммируется с действующими скидками и акциями.** **г. Симферополь, ул. Ефремова, 9** **тел. +7 (978) 617-37-00**	**10%***
63.	Rusmylo.ru, интернет-магазин натуральной косметики	В продаже натуральная косметика из Крыма. Бережный уход за кожей и волосами, максимально мягкое решение поставленных задач по уходу за кожей. Составы безопасные и биоразлагаемые, не вредят человеку и окружающей среде. ***Скидка по дисконтной карте члена профсоюза 10% по промокоду prof10 на всю косметику. Скидка не суммируется с действующими скидками и акциями.** **г. Симферополь** **тел. +7 (978) 200-96-35**	**10%***

64.	Центр эстетической косметологии Валерии Шульги	Центр эстетической косметологии Валерии Шульги: инъекционная, эстетическая, аппаратная косметология, перманентный макияж. ***Скидка по дисконтной карте члена профсоюза 10% на все услуги. Скидка не суммируется с действующими скидками и акциями.** **г. Ялта, ул. Московская, 1** **тел. +7 (918) 431-05-10**	**10%***
65.	Эстетик shop, магазин косметики	Профессиональная декоративная и ухаживающая косметика из Кореи и Европы. Лучшие бренды. Доступные цены. Качественная продукция. ***Скидка по дисконтной карте члена профсоюза 15% на косметику. Скидка не суммируется с действующими скидками и акциями.** **г. Симферополь, бульвар им. И. Франко, 39** **тел. +7 (978) 215-14-96**	**15%***
66.	Жасмин, салон красоты	В уютной атмосфере студии "Жасмин" вы сможете расслабиться и насладиться процессом, заботясь о своей красоте и комфорте одновременно. Услуги: макияж; маникюр; педикюр; архитектура бровей; стрижки; окрашивание; косметологические процедуры. ***Скидка по дисконтной карте члена профсоюза 10% на все услуги. Скидка не суммируется с действующими скидками и акциями.** **г. Симферополь, ул. Ленина, 12** **тел. +7 (978) 296-29-60**	**10%***
67.	E.Novikova Studio, студия массажа	Услуги: ручной, медовый и аппаратный массажи; EMS-терапия; сфера-терапия; шугаринг; обучение шугарингу; кавитация; вакуум + RF-лифтинг; вибротерапия + тепло; биофотон; теплообертывание. ***Скидка по дисконтной карте члена профсоюза 15% на все услуги. Скидка не суммируется с действующими скидками и акциями.** **г. Симферополь, переулок Совхозный, 5а** **тел. +7 (978) 446-12-76**	**15%***
68.	Атмосфера, студия красоты	Студия красоты "Атмосфера" — это территория эстетики лица и тела. Услуги: массаж лица; массаж тела; аппаратный массаж; эстетическая косметология; обучение; аппаратная косметология; эпиляция. ***Скидка по дисконтной карте члена профсоюза 20% на услуги. Скидка не суммируется с действующими скидками и акциями.** **г. Севастополь, ул. 6-я Бастионная, 46** **тел. +7 (978) 977-54-87**	**20%***
69.	BE BEAUTY, салон красоты	Услуги: стрижки мужские и женские, окрашивание волос, маникюр, педикюр. ***Скидка по дисконтной карте члена профсоюза 15% на все услуги. Скидка не суммируется с действующими скидками и акциями.** **г. Ялта, набережная им. В.И. Ленина, 4** **тел. +7 (978) 951-50-05**	**15%***

70.	TINTA by Svetlichnaya, студия колористики	Салон красоты полного спектра. Окрашивание волос любой сложности. Огромное количество техник. Услуги: airtouch, омбре, шатуш, балаяж, классическое мелирование и многие другие техники сложного окрашивания; выход из черного (декопирование), а также другие передовые технологии смывания цвета; выход из тотал блонда; стрижки любых видов; укладки, прически; процедуры восстановления волос (spa-лечение от бренда Dr.Sorbie, японская процедура восстановления волос от бренда DEMI, коллагенирование волос, авторская программа ухода за поврежденными волосами, Olaplex, Silplex, B3 и многие другие); маникюр, педикюр; ламинирование ресниц; brow bar. ***Скидка по дисконтной карте члена профсоюза 4% на все услуги + кешбэк 4% на бонусный счет.** **г. Севастополь, ул. Вакуленчука, 33а/2** **тел. +7 (978) 101-56-66**	**4%***
71.	Преображение, студия эстетики лица и тела	Студия "Преображение" специализируется на косметическом и эстетическом уходе за лицом и телом. Услуги: аппаратные и ручные чистки лица и тела; химические пилинги; косметические маски и обертывания; аппаратные и ручные массажи лица и тела. ***Скидка по дисконтной карте члена профсоюза 15% на услуги. Скидка не суммируется с действующими скидками и акциями.** **г. Севастополь, ул. Хрусталева, 165** **тел. +7 (978) 736-18-13**	**15%***
72.	Dr. Laser, студия лазерной эпиляции	Премиум услуги лазерной эпиляции по доступным ценам. Абсолютно безболезненное удаление волос с помощью современного диодного аппарат нового поколения IN-MOTION D1. Все косметологи студии имеют медицинское образование. Гарантия безопасности и результата. ***Скидка по дисконтной карте члена профсоюза 10% на процедуру лазерной эпиляции.** **г. Симферополь, ул. Севастопольская, 26** **тел. +7 (978) 593-55-44**	**10%***
73.	Touch me, массажный салон	Виды массажа: классический; медицинский; детский; лимфодренажный; антицеллюлитный; рефлекторно-сегментарный; спортивный; мануальная терапия. ***Скидка по дисконтной карте члена профсоюза 15% на покупку курса массажа из 5 сеансов.** **г. Симферополь, ул. Киевская, 36** **тел. +7 (978) 506-49-97**	**15%***
74.	Белый лотос, студия красоты	Услуги: расслабляющие массажи; уходовые процедуры; спа-ритуалы для души и тела. Позаботьтесь о своем здоровье, красоте и гармонии. ***Скидка по дисконтной карте члена профсоюза 10% на все виды массажа.** **г. Симферополь, пр. Победы, 5А, 2 этаж** **тел. +7 (978) 187-70-70**	**10%***
75.	MelMari, ногтевая студия	Помощь клиентам с такими проблемами, как: вросший ноготь, микозы, онихомикозы, синдром диабетической стопы, трещины, натоптыши, стержневые мозоли, бородавки и многое другое. ***Скидка по дисконтной карте члена профсоюза 10% на все услуги.** **г. Симферополь, ул. Киевская, 41, БЦ "Фабрика", офис 224** **тел. +7 (978) 504-73-62**	**10%***
76.	EsteRoss, студия маникюра	"EsteRoss" – студия маникюра в Симферополе. Услуги: маникюр; педикюр; коррекция и окрашивание бровей. В студии проводятся курсы для начинающих и курсы повышения квалификации. ***Скидка по дисконтной карте члена профсоюза 10% на все услуги.** **г. Симферополь, ул. Батурина, 117** **тел. +7 (978) 220-69-03**	**10%***

77.	Вдох, студия массажа	В студии массажа "Вдох" работают сертифицированные мастера, в арсенале которых более 20 техник и приемов способных преобразить и оздоровить с помощью искусства массажа тела и лица. Услуги по коррекции фигуры: антицеллюлитный и медовый массажи, холодное и горячее обертывание. Услуги по оздоровлению: оздоровительный массаж спины, детские массажи, борьба с искривлениями и разной длинной ног. Также среди услуг: остеопластика, иглоукалывание, хиджама, массажи для беременных, баночный массаж, расслабляющие массажи, массажи для лица (скульптурирующий, медовый и лимфодренажный), парные массажи и массажи в 4 руки. ***Скидка по дисконтной карте члена профсоюза 5% на любой вид массажа.** **г. Симферополь, ул. Железнодорожная, 1В** **тел. +7 (978) 633-17-37**	**5%***
78.	Царство ароматов, магазин косметики	"Царство ароматов" — это уникальная компания, расположенная в живописной Долине Роз на Крымском полуострове, которая предлагает своим клиентам натуральные продукты для здоровья и красоты. Вдохновленные красотой окружающей природы, специалисты компании создают эфирные масла и косметические средства, основанные на уникальных технологиях и натуральных ингредиентах. Все продукты компании не содержат агрессивных консервантов и искусственных ароматизаторов, что позволяет им сохранять целебные свойства растений и минералов. "Царство ароматов" гарантирует высокие стандарты своей продукции. Эфирные масла компании "Царство ароматов" обладают антивирусными и антибактериальными свойствами, а также способствуют улучшению эмоционального состояния и физического здоровья, а натуральная косметика объединяет в себе силу растительных экстрактов, обеспечивая комплексный уход за кожей и волосами. Придерживаясь принципов единства красоты и здоровья, компания активно поддерживает современные тенденции к здоровому образу жизни и стремится сделать натуральные продукты доступными для всех, кто заботится о своем здоровье и внешнем виде. ***Скидка по дисконтной карте члена профсоюза не суммируется с другими скидками и акциями. Для получения скидки в интернет-магазине "Царство Ароматов" необходимо зарегистрироваться на сайте http://zarstvo.com, создать учетную запись, направить фото карты "Дисконтная карта члена профсоюза" на электронную почту info@zarstvo-shop.com для установления скидки, после установления скидки менеджер связывается с клиентом и помогает сделать заказ. Для того, чтобы стоимость последующих заказов была отражена со скидкой, необходимо перед оформлением корзины зайти в личный кабинет.** **г. Симферополь, ул. Гурзуфская, 3** **г. Керчь, ул. Ленина, 24** **г. Ялта, ул. Киевская, 12** **г. Симферополь ул. Киевская, 100Б, рынок "Московский", бутики 20Е-21Е** **г. Евпатория, ул. Интернациональная, 71** **г. Алушта, ул. Ялтинская, 1е** **тел. +7 (988) 948-54-32** **тел. +7 (978) 838-38-06**	**10%***
79.	Милайк, интернет-магазин	Крымская косметика "МИЛАЙК" — это натуральная косметика для лица и тела из самого сердца Крыма. В производстве используются натуральные компоненты, которые произведены из природных ресурсов Крыма. Водная часть косметики – минеральные источники крымского происхождения. Растительные компоненты собраны в местах силы Крыма. Минимальное содержание консервантов и силиконовых компонентов. ***Скидка по дисконтной карте члена профсоюза 20% при заказе на сайте https://milaik.ru/ по промокоду (первые пять цифр вашей карты).** **тел. +7 (978) 660-02-51**	**20%***
80.	Волосы с Любовью, студия	Услуги студии: выпрямление и восстановление волос; наращивание и загущение; окрашивание и стрижки; полировка (без состригая самой длины). Перед процедурами проводится консультация: определение степени повреждения волос, учёт пожеланий клиента для подбора процедуры для желаемого результата. Также есть бесплатная консультация по подбору процедуры, на которой можно узнать точную стоимость на интересующую длину и густоту. Волосы для наращивания в наличии. ***Специальное предложение по дисконтной карте члена профсоюза:** **- скидка 500 рублей на стрижку кончиков и полировку;** **- скидка 1000 рублей на кератин и ботокс от прайса.** **г. Ялта, ул. Макаренко, 5** **тел. +7 (978) 005-82-85**	**спец. пред.**

81.	Sm_nails, студия ногтевого сервиса 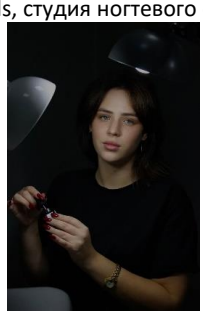	В студии ногтевого сервиса "Sm_nails" создают действительно уникальные ногти и воплощают все идеи в реальность: любая длина; любая форма от салонного миндаля до арочных форм; выкладной френч, двойные улыбки, уникальная техника 3D Touch фольги Архиповой; ручная роспись; аэрография. Неповторимый маникюр и педикюр. ***Скидка по дисконтной карте члена профсоюза 5% на все услуги.** **г. Ялта, ул. Бирюкова, 14** **тел. +7 (978) 231-76-58**	**5%***
82.	Only Girls, студия spa-массажа ONLY GIRLS СТУДИЯ SPA-МАССАЖА	"Only Girls" – студия spa-массажа работает уже 10 лет. Данная студия – это пространство для женщин, в котором каждой представительнице прекрасного пола будет спокойно, комфортно, где не надо никого стесняться, а можно просто расслабиться, набраться сил и энергии. Все сотрудники с медицинским образованием. Spa-зона оборудована фитобочкой из алтайского кедра. В уютном интерьере студии под спокойную умиротворяющую музыку можно снять стресс и расслабиться. Тепло и сила рук мастеров помогут восстановить силы. ***Скидка по дисконтной карте члена профсоюза 10% на любой вид массажа.** **г. Евпатория, пр. Победы, 59Е, 2 этаж** **тел. +7 (978) 697-63-54**	**10%***
83.	Form colour, салон красоты FORM COLOUR Hair studio by Manueva	"Form colour" – салон красоты много лет делает людей красивыми. Мастера студии могут стилизовать вашу стрижку по физиологии в современных тенденциях, подбор цвета волос по цветотипу клиента. Студия дарит массаж головы с медитацией во время СПА-ухода. Мастера студии подбирают алгоритм окрашивания под ваш бюджет. В студии бесплатно консультируют перед началом работы с вами и отговаривают от неподходящих услуг. Наращивают волосы в 4 руки за 3 часа. ***Скидка по дисконтной карте члена профсоюза 5% на все услугу студии.** **г. Евпатория, ул. Крупской, 9, 2 этаж** **тел. +7 (978) 126-03-73**	**5%***
84.	Студия естественного омоложения, массажная студия 	Омоложение без иголок и скальпеля. 18 видов массажа, в том числе массаж гуаша и трехэтапный скульптурно-буккальный массаж лица. Омолаживающие процедуры. Эстетическое тейпирование (всего 10 процедур помогут стать моложе на несколько лет). ***Скидка по дисконтной карте члена профсоюза 10% на массажи лица и тела. Скидка не суммируется с действующими скидками и акциями.** **г. Ялта, ул. Макаренко, 13** **тел. +7 (978) 132-01-07**	**10%***
85.	Косметолог-эстетист Юлия Авраменко 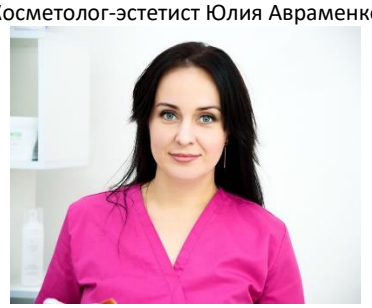	Услуги: восковая депиляция, коррекция фигуры, чистка лица (ультразвуковая, механическая, вакуумная, комбинированная), уходовые процедуры, массаж лица, пилинги. ***Скидка по дисконтной карте члена профсоюза 10% на услуги. Скидка не суммируется с действующими скидками и акциями.** **г. Евпатория, ул. Чапаева, 28л, офис 21** **тел. +7 (978) 757-21-77** **тел. +7 (988) 393-80-68**	**10%***
86.	Студия перманентного макияжа Иры Комленковой **Студия перманентного макияжа Иры Комленковой**	Перманентный макияж, окрашивание бровей, консультация, коррекция. Индивидуальный подход. Создание образа за 2 часа. ***Скидки по дисконтной карте члена профсоюза: 20% на перманентный макияж; 10% на оформление бровей. Скидки не суммируются с действующими скидками и акциями.** **г. Севастополь, ул. Гоголя, 30** **тел. +7 (978) 075-37-49**	**10%** **20%***

87.	Дом крымской косметики, магазин натуральной косметики ДОМ КРЫМСКОЙ КОСМЕТИКИ	"Дом крымской косметики" – это качественная натуральная продукция от более 20 фабрик Крыма в одном месте. ***Скидка по дисконтной карте члена профсоюза 8% на товары. Скидка не суммируется с действующими скидками и акциями.** **г. Симферополь, ул. Желябова, 2** **г. Симферополь, ул. Козлова, 16, Рынок "Светофор", 1-й внутренний ряд, бутик 4** **тел. +7 (978) 776-37-17**	**8%***
88.	Саша Деткова, мастер по кудрявым волосам **Саша Деткова** **мастер по кудрявым волосам**	Сертифицированный мастер по кудрявым волосам Саша Деткова трепетно относится к каждому клиенту и использует в работе только премиум материалы. Услуги: женская и мужская биозавивка, укладка "кудрявым методом", салонные процедуры по восстановлению волос. ***Скидки по дисконтной карте члена профсоюза: 5% на биозавивку и салонный уход за кудрями; 10% на стрижки и укладки кудрявых волос. Скидки не суммируются с действующими скидками и акциями.** **г. Керчь, ул. Советская, 15, Кофейня "Шагал"** **г. Керчь, ул. Свердлова, 23А, Студия "JIJI Brow Bar"** **г. Керчь, ул. К. Маркса, 21, Салон "Салон Ивановой"** **тел. +7 (978) 002-10-83**	**5%** **10%***
	Здоровье		
89.	Кристалл, сеть салонов оптики CRYSTAL оптика	Оптика "Кристалл" с большой любовью делает свою работу. Весь процесс максимально понятный, быстрый и удобный. Большой выбор оправ, солнцезащитных очков и контактных линз. Высокий стандарт сервиса и лицензионное качество товаров от мировых брендов. Продукция имеет необходимые сертификаты соответствия. ***Скидки по дисконтной карте члена профсоюза: 30% на очки для коррекции зрения и солнцезащитные очки; 10% на мягкие контактные линзы и сопутствующие товары в магазинах сети. При заказе на сайте используйте промокод ПРОФСОЮЗКРИСТАЛЛ.** **г. Симферополь, ул. Героев Аджимушкая, 6** **г. Симферополь, пр. Кирова, 19, ТЦ "ЦУМ", 1 этаж** **г. Симферополь, ул. Киевская, 50** **г. Симферополь, ул. Киевская, 5** **г. Симферополь, ул. Екатерининская, 10** **тел. +7 (978) 273-85-33** **г. Севастополь, ул. Гоголя, 4** **тел. +7 (978) 060-04-84**	**10%** **30%***
90.	Ситилаб, сеть медицинских центров ситилаб	"Ситилаб" — это один из крупнейших медицинских холдингов, оказывающий услуги лабораторной диагностики в международной сети лабораторий. 520 медицинских центров в 195 городах присутствия. Более 4500 видов лабораторных исследований. Современное высокоточное оборудование, автоматические тест-системы последнего поколения. Единая информационная система. Выезд на дом и бесплатная консультация врача-специалиста. ***Скидка по дисконтной карте члена профсоюза 15% на лабораторную диагностику. Для получения скидки необходимо сообщить сотруднику центра промокод Профсоюз и предъявить дисконтную карту члена профсоюза.** **г. Севастополь, проспект Героев Сталинграда, 63** **г. Севастополь, проспект Октябрьской революции, 67** **г. Севастополь, ул. Руднева, 26Б, к. 1** **г. Евпатория, ул. Чапаева, 97** **тел. +7 (800) 100-36-30**	**15%***
91.	Ортопедический центр ОртоЦентр	В ассортименте – ортопедическая обувь, изготовление индивидуальных стелек, массаж, ЛФК, корсеты, бандажи, пояса, средства реабилитации. Есть доставка. ***Скидка по дисконтной карте члена профсоюза 5% на товары. Скидка суммируется с действующими скидками и акциями (продавец оставляет за собой право изменения суммированной скидки).** **г. Керчь, ул. Маршала Еременко, 52** **тел. +7 (978) 627-58-71**	**+5%***

92.	Экономная аптека, сеть аптек ЭКОНОМНАЯ АПТЕКА	В аптеках сети "Экономная аптека" есть возможность экономить на цене, а не на здоровье и приобретать качественные лекарства и товары для здоровья и красоты по доступным ценам. Каждый день сеть находит множество поводов радовать покупателей – новинками, акциями, подарками и хорошим настроением от общения с профессиональной командой как в аптеке у дома, так и в онлайн-пространстве. ***Скидка по дисконтной карте члена профсоюза 5% при покупке на сумму от 1000 рублей. Для получения скидки необходимо предъявить в кассе аптеки штрих-код с обратной стороны карты. Скидка не суммируется с действующими скидками и акциями.** **г. Керчь, ул. Козлова, 24** **г. Керчь, ул. Сморжевского, 6** **г. Керчь, ул. Первых Космонавтов, 1** **г. Керчь, ул. Маршала Еременко, 30б** **г. Керчь, ул. Ленина, 39-41** **г. Керчь, ул. Ворошилова, 37б** **г. Керчь, ул. Орджоникидзе, 37** **г. Керчь, ул. Горького, 4б** **г. Керчь, шоссе Героев Сталинграда, 56** **г. Керчь, ул. Ворошилова, 3** **г. Керчь, ул. Маршала Еременко, 30б** **г. Керчь, ул. Айвазовского, 38** **г. Керчь, ул. Маршала Еременко, 30и** **г. Симферополь, ул. Маршала Василевского, 4** **г. Симферополь, пр. Победы, 210в** **г. Симферополь, пр. Кирова, 7А** **г. Симферополь, ул. Ульянова Дмитрия, 12** **г. Симферополь, ул. Бела Куна, 9д** **г. Симферополь, ул. Яблочкова, 17** **г. Симферополь, ул. Гагарина, 40** **г. Симферополь, ул. Киевская, 100ж** **г. Симферополь, ул. Александра Невского, 7** **г. Симферополь, ул. Киевская, 189** **г. Симферополь, бульвар Ленина, 15** **г. Симферополь, ул. 60 лет Октября, 22** **г. Симферополь, ул. Лермонтова, 2а** **г. Симферополь, пр. Кирова, 82** **г. Симферополь, пр. Кирова, 34** **г. Симферополь, пр. Кирова, 18** **г. Симферополь, ул. Гоголя, 2** **г. Симферополь, ул. Киевская, 7Д** **г. Симферополь, ул. Залесская, 80** **г. Симферополь, ул. Севастопольская, 58** **г. Симферополь, с. Мирное, ул. Белова, 24а** **г. Симферополь, ул. Лермонтова, 17а** **г. Симферополь, ул. Кечкеметская, 71** **г. Симферополь, с. Фонтаны, ул. им. Сабрие Эреджеповой, 21А** **г. Симферополь, ул. Шполянской, 9** **г. Симферополь, ул. Киевская, 4** **г. Симферополь, ул. Сталинграда, 6** **г. Симферополь, ул. Киевская, 40** **г. Симферополь, ул. Гагарина, 17** **г. Симферополь, ул. Овощная, 2, стр. 1** **г. Симферополь, ул. Лексина, 56А** **г. Симферополь, ул. Кржижановского, 17** **г. Симферополь, пр. Победы, 84** **г. Симферополь, ул. Киевская, 100Б** **г. Симферополь, ул. Балаклавская, 75а** **г. Симферополь, ул. Ковыльная, 96** **г. Симферополь, ул. Балаклавская, 67а** **г. Симферополь, ул. Астраханская, 41** **г. Симферополь, ул. Севастопольская, 82а** **г. Симферополь, ул. Крылова, 36** **г. Симферополь, ул. Балаклавская, 75Б** **тел. +7 (978) 010-00-01**	**5%***

93.	Helix, лабораторная служба	Лабораторная служба "Хеликс" – один из лидеров рынка частной лабораторной диагностики в России. В каталоге более 3600 исследований: общеклинические и биохимические анализы, анализы на витамины, гормоны, аллергены, маркеры инфекционных и аутоиммунных заболеваний, анализы во время беременности, а также сложные генетические тесты и другие узкоспецифические исследования. Ежегодно "Хеликс" выполняет более 60 млн анализов в 7 высокотехнологичных лабораторных комплексах в Москве, Санкт-Петербурге, Екатеринбурге, Новосибирске, Краснодаре, Минске и Алматы. Свыше 800 центров "Хеликс" открыто в более чем 250 городах России, Казахстана и Беларуси. В "Хеликс" можно получить консультацию врача, пройти УЗИ, ЭКГ, КТ, МРТ и другие инструментальные исследования. Возможен выезд врача или медсестры на дом. В 2019 году "Хеликс" первым в СНГ получил международный сертификат стандарта качества лабораторной диагностики CAP (The College of American Pathologists) и был включен в список лучших лабораторий мира. Ежегодно "Хеликс" подтверждает качество своей работы в соответствии с международными стандартами: Sigma-metric Performance, ISO 15189:2012, ISO 9001:2015, ISO 14001:2015 и ISO 45001:2018. ***Скидка по дисконтной карте члена профсоюза 15% на медицинские анализы. Скидка не суммируется с другими акциями и предложениями.** **г. Севастополь, пр. Генерала Острякова, 45** **г. Севастополь, пр. Октябрьской революции, 43** **г. Севастополь, пр. Героев Сталинграда, 24А** **г. Алушта, ул. Партизанская, 11а** **г. Бахчисарай, ул. Фрунзе, 46** **г. Белогорск, ул. Луначарского, 45** **г. Джанкой, ул. Крымская, 35** **г. Евпатория, пр. Победы, 26е** **г. Евпатория, пр. Победы, 47а** **г. Керчь, ул. Свердлова, 9/2** **г. Красноперекопск, 8-й микрорайон, д. 3/2** **г. Первомайское, ул. Ленина, 63** **г. Саки, ул. Гайнутдинова, 13а** **г. Симферополь, ул. Киевская, 38** **г. Симферополь, ул. Гоголя, 3** **г. Симферополь, ул. Набережная, 89** **г. Симферополь, пр. Победы, 54** **г. Судак, ул. Гвардейская, 3, блок 4** **г. Феодосия, Симферопольское шоссе, 11, корп. 1** **г. Ялта, ул. Пальмиро Тольятти, 14** **тел. +7 (800) 700-03-03**	**15%***
94.	36,7, сеть аптек	Аптеки сети "36,7" всегда располагают большим выбором средств и изделий: антибиотики, гомеопатия, иммунное лечение, противовирусные препараты, спазмолитики, БАДы, витаминные комплексы, активная косметика, медицинское оборудование, детские товары, изделия для мам, иные препараты узкого профиля. ***Скидка по дисконтной карте члена профсоюза 5% на весь ассортимент.** **г. Симферополь, ул. 60 лет Октября, 27** **г. Симферополь, бульвар Ленина, 20** **г. Симферополь, ул. 1 Конной Армии, 17а** **г. Симферополь, ул. Лермонтова, 18в** **г. Симферополь, ул. Киевская, 69А** **тел. +7 (978) 040-70-70**	**5%***
95.	АйКлиник, сеть медицинских центров	"АйКлиник" — это сеть современных медицинских и диагностических центров, предоставляющих широкий спектр услуг в филиалах Анапа, Ейск, Темрюк, Керчь. Медицинский центр специализируется в различных областях медицины, обеспечивая высококачественную помощь и диагностику. Перечень услуг включает магнитно-резонансную томографию (МРТ), компьютерную томографию (КТ), УЗИ, терапию, педиатрию, гинекологию, кардиологию и многое другие. Особое внимание уделяют профилактике заболеваний. Центры оснащены современным оборудованием, что позволяет оперативно проводить точные исследования и комфортные процедуры, а специалисты — это опытные врачи, которые постоянно повышают квалификацию и следят за последними достижениями в медицине. ***Скидка по дисконтной карте члена профсоюза 10% на услуги по магнитно-резонансной томографии (МРТ) и компьютерной томографии (КТ). Скидка не распространяется на комплексные обследования и не суммируется с другими акциями и скидками.** **г. Керчь, ул. Маршала Еременко, корп. 7Ф и 7У** **тел. +7 (800) 500-62-64**	**10%***

96.	iVITRO, медицинская компания iVITRO	"iVITRO" — крупнейшая частная медицинская компания в России, специализирующаяся на лабораторной диагностике и медицинских услугах. Компания выполняет широкий спектр анализов: гематологические, биохимические, гормональные, генетические, иммунологические, микробиологические, ПЦР, диагностику инфекций и онкоцитологию. Также доступны инструментальные, рентгенологические и компьютерные исследования, а в некоторых офисах — консультации врачей. ИМЕЮТСЯ ПРОТИВОПОКАЗАНИЯ. ТРЕБУЕТСЯ КОНСУЛЬТАЦИЯ СПЕЦИАЛИСТА. ***Скидка по дисконтной карте члена профсоюза 20% на все лабораторные исследования по промокоду. Скидка распространяется на членов семьи и родственников держателя карты. Скидка по промокодам не суммируется с любыми другими программами лояльности, действующими на текущий момент в "iVITRO".** **Как получить промокод и воспользоваться скидкой?** **1. Получить промокод в карточке партнера по ссылке https://profdiscount.com/company/ivitro-medicinskaia-kompaniia.** **2. Назвать или показать администратору медицинского офиса промокод.** **3. Заказать лабораторные исследования со скидкой 20% от прайс-листа медицинского офиса.** **4. Для последующих покупок услуг со скидкой необходимо получать новый промокод в карточке партнера "iVITRO" на сайте profdiscount.com.** **По всем вопросам, связанным с применением скидок, просим обращаться на info@profdiscount.com или по телефону 8 (800) 222-79-02** **Скидка не предоставляется на следующие лабораторные исследования:** **- генетические исследования (7661БЗ, 7252БЗ, 19ГП, 19ГП/БЗ, БРЗ/20, БРЗ/5, БР2/20, БР2/5, БР/ДОП, 138ГП, 7041GCDH, 145ГП/БЗ, 108ГП/БЗ, 7207БЗ, 110ГП/БЗ, 125ГП/БЗ);** **- исследования качества воды и почвы (Раздел прайса – 25. Исследование качества воды и почвы. Коды продуктов – НВОД, 930ЭКВ, 985ЭКВ, 986ЭКВ, 987ЭКВ, 988ЭКВ, 989ЭКВ, 933САР, 934ДВК, 1510ЛАЛ, 1160СЭКВ, 1161СЭКВ, 1162СЭКВ, 1164СЭКВ, 1165СЭКВ, НПОЧ, 919ЭКП, 983ЭКП);** **- № 1303HEL 13C – уреазный дыхательный тест (13С-УДТ). Выявление инфекции Helicobacter pylori;** **- № 153 Гомоцистеин;** **- № 157 Тропонин-I;** **- № 1526 Клубочковая фильтрация, расчет по формуле CKD-EPI цистатин С (2012);** **- № 20 Креатинкиназа-МВ (Креатинфосфокиназа-МВ, КК-МВ, КФК-МВ, СК-МВ, КК-2).** **Скидка также не предоставляется на следующие услуги:** **- услуги специалистов (врачей): прием, манипуляции;** **- рентгенологические услуги (рентген, компьютерная томография (КТ), магнитно-резонансная томография (МРТ), маммография, денситоментрия, гистеросальпингография (ГСГ));** **- услуги ультразвуковой диагностики (УЗИ); услуги по эндоскопии (гастроскопия, колоноскопия);** **- услуги функциональной диагностики (электрокардиограмма (ЭКГ) и т.д.);** **- услуги взятия биоматериала;** **- сертификаты;** **- акции и услугу выезда выездной медицинской службы (стоимость выезда бригады на дом).** **г. Керчь, ул. Карла Маркса 26** **г. Керчь, ул. Славы 25/12** **г. Керчь, ул. Орджоникидзе, 49/4** **г. Евпатория, пр. Ленина 29А** **г. Евпатория, ул. Дмитрия Ульянова, 1/2** **г. Джанкой, ул. Розы Люксембург, 11** **г. Симферополь, пр. Кирова, 37** **г. Симферополь, ул. Севастопольская, 25** **г. Симферополь, ул. Киевская, 3** **г. Симферополь, пр. 60 лет Октября, 21** **г. Симферополь, ул. Гагарина, 34** **г. Симферополь, пр. Победы, 216, лит. А** **г. Симферополь, ул. Батурина, 193** **г. Симферополь, ул. Киевская, 177В** **г. Симферополь, ул. Ленина, 7/24**	**20%***

		г. Симферополь, ул. Маршала Василевского, 2А **г. Симферополь, пгт. Гвардейское, ул. Ленина, 5** **Симферопольский р-н, с. Мирное, ул. Крымской весны, 5, корп. 1** **г. Севастополь, площадь Генерала Захарова, 4** **г. Севастополь, пр. Октябрьской революции, 42** **г. Севастополь, ул. Адмирала Октябрьского, 8** **г. Севастополь, пр. Генерала Острякова, 42** **г. Севастополь, ул. Косарева, 2** **г. Севастополь, ул. Героев Сталинграда, 24А** **г. Судак, ул. Гвардейская, 3** **г. Красноперекопск, ул. Толбухина, 10** **г. Феодосия, ул. Галерейная, 11** **г. Феодосия, ул. Гарнаева, 59** **пгт. Кировское, ул. Дзержинского, 3** **г. Армянск, ул. Симферопольская, 4Д** **г. Бахчисарай, ул. Фрунзе, 46** **г. Белогорск, ул. Луначарского, 6, лит. А1** **пгт. Нижнегорский, ул. Молодежная, 12А** **г. Саки, ул. Лобозова, 7Д** **г. Ялта, ул. Киевская, 18** **г. Ялта, ул. Блюхера, 19, корп. 2, офис IV-8** **г. Ялта, ул. Руданского, 23** **г. Алушта, ул. Симферопольская, 8Б** **пгт. Советский, ул. Первомайская, 63**	
97.	Профлидер, медицинский центр ПРОФ ЛИДЕР	Предоставляемые услуги: предварительные и периодические медосмотры; оформление медицинских книжек и проведение аттестации; медицинские справки для ГИБДД (водительские), работы, учебы, соревнований, бассейна, путёвки и госслужбы; медицинские комиссии (водительская, на работу, на учебу); все виды анализов (более 500 наименований); прием узких специалистов; психиатрическое освидетельствование. ***Скидки по дисконтной карте члена профсоюза: 10% на лабораторную диагностику; 20% на консультационную помощь.** **г. Симферополь, ул. Гоголя, 66** **тел. +7 (978) 008-49-99**	**10%** **20%***
98.	Кинезиолог, оздоровительный центр Kineziolog ОЗДОРОВИТЕЛЬНЫЙ ЦЕНТР	Услуги: сеансы прикладной кинезиологии; акупунктура методом прикладной кинезиологии; P-DTR; RESET; кинезиотейпирование; остеопрактика; мануальная терапия в мягких техниках; детские и взрослые массажи; эмоциональная коррекция каплями Баха. ***Скидки по дисконтной карте члена профсоюза: 10% на сеансы; 5% на абонементы в фитнес зал и на изготовление стелек.** **г. Севастополь, ул. Олега Кошевого, 14** **г. Севастополь, пр. Генерала Острякова, 3** **тел. +7 (978) 883-16-71**	**5%** **10%***
99.	Гармония тела, массажный кабинет	Кабинет профессионального массажа и аппаратной коррекции фигуры "Гармония тела" предлагает ручной массаж (классический, лимфодренажный, восточный, антицеллюлитный, медовый) и аппаратный массаж (ударно-волновая терапия, вибромассаж, вакуумный массаж, LPG-массаж, прессотерапия). ***Скидки по дисконтной карте члена профсоюза: 10% на все виды массажа, до 50% в день рождения. Скидки не суммируются с действующими скидками и акциями. После посещения 20 сеансов массажа – сеанс массажа в подарок.** **г. Симферополь, ул. Шполянской, 12** **тел. +7 (988) 393-80-68**	**до** **50%***
100.	Кирова, стоматология	Стоматология "Кирова" работает на базе лечебного корпуса санатория имени Кирова. Современное оборудование и высококвалифицированные врачи с большим опытом работы. Направления: терапия, хирургия, ортодонтия, детская стоматология, эстетическая стоматология, ортопедическая стоматология. Большой спектр услуг: имплантация зубов; протезирование зубов; установка виниров; выравнивание и отбеливание; лечение зубов; гигиена полости рта; брекет-системы, аппарат Marko Rossa. ***Скидки по дисконтной карте члена профсоюза: 10% на терапевтическое лечение и несъемное протезирование, 15% на съемное протезирование.** **г. Ялта, ул. Кирова, 39** **тел. +7 (978) 558-42-62**	**10%** **15%***

101.	ГЕМОТЕСТ, сеть медицинских лабораторий ГЕМОТЕСТ МЕДИЦИНСКАЯ ЛАБОРАТОРИЯ	Лаборатория "Гемотест" — федеральная медицинская компания, ежедневно выполняющая сотни тысяч медицинских анализов для пациентов: от клинического анализа крови до выявления генетических патологий. Все исследования проводятся на собственной технологической базе. Анализы "Гемотест" признаются всеми государственными лечебно-профилактическими учреждениями. ***Скидка по дисконтной карте члена профсоюза и предъявлении промокода 15% на все лабораторные исследования "ГЕМОТЕСТ".** **Как воспользоваться скидкой?** **1. Получить промокод в карточке партнера по ссылке** **https://profdiscount.com/company/gemotest-set-medicinskix-laboratorii** **2. Показать промокод администратору лабораторного отделения или ввести его на сайте при оформлении заказа в поле "промокод" до оплаты заказа.** **Скидка по одному промокоду применяется один раз к одному заказу. Скидка по дисконтной карте члена профсоюза не суммируются с другими скидками и акциями. Бонусы по программе "Гемотест Бонус" не начисляются и не списываются, если в заказе применён промокод.** **г. Алушта, ул. Зеленая, 9** **г. Евпатория, пр. Победы 37** **г. Евпатория, ул. 9 Мая, 47а, пом. 1** **г. Евпатория, ул. Токарева, 67** **г. Керчь, ул. Карла Маркса, 33** **г. Керчь, ул. Первых Космонавтов, 1** **г. Керчь, ул. Шлагбаумская, 38** **г. Керчь, ул. Войкова, 39, корп. 4** **г. Севастополь, пр. Героев Сталинграда, 24 А** **г. Севастополь, ул. Колобова, 22/1** **г. Севастополь, ул. Тараса Шевченко, 49, корп. 4, оф. 1** **г. Симферополь, ул. Героев Сталинграда, 8** **г. Симферополь, ул. Кестане, 2/4** **г. Симферополь, ул. Киевская, 19-21** **г. Судак, Феодосийское шоссе, 20-б** **г. Феодосия, ул. Коробкова Вити (ул. Коробкова), 2а** **г. Феодосия, ул. Федько, 41** **г. Щелкино, 66, пом. 4-1** **г. Ялта, ул. Карла Маркса, 18а** **пгт. Ленино, ул. Пушкина, 32** **пгт. Первомайское, ул. Советская, 6-Б** **пгт. Черноморское, ул. Революции, 9а** **с. Мирное, ул. Крымской весны, 5, корп. 2, пом. 89** **г. Армянск, ул. Симферопольская, 14А** **г. Красноперекопск, ул. 50 лет Победы, 7Б** **пгт. Раздольное, ул. Ленина, 13а** **пгт. Красногвардейское, ул. Тельмана, 40Б** **г. Джанкой, ул. Крымская, 37** **г. Саки, ул. Лобозова, 7** **с. Кольчугино, ул. Кирова, 33** **с. Вилино, ул. Крупской, 1В** **г. Бахчисарай, ул. Советская, 11А** **г. Ялта, ул. Ленинградская, 14** **г. Ялта, ул. Таврическая, 2Б** **г. Севастополь, пр. Октябрьской Революции, 20** **г. Севастополь, ул. Вакуленчука, 17** **г. Севастополь, ул. Маршала Бирюзова, 42** **г. Севастополь, пр. Победы, 2А** **г. Севастополь, ул. Симонок, 53В** **г. Старый Крым, ул. Свободы, 5** **пгт. Кировское, ул. Розы Люксембург, 15** **пгт. Нижнегорский, ул. Ленина, 2** **г. Белогорск, ул. Луначарского, 5** **пгт. Гвардейское, ул. Гагарина, 95** **г. Симферополь, площадь Воссоединения, 1/1** **г. Симферополь, ул. Энергетиков, 2** **г. Симферополь, ул. Крымской весны, 5, корп. 2** **г. Симферополь, ул. Гагарина, 17** **г. Симферополь, ул. Павленко, 9**	**15%***

		г. Симферополь, пр. Победы, 54 **г. Симферополь, пр. Победы, 210** **г. Симферополь, ул. Севастопольская, 30/7** **г. Симферополь, пр. Героев Сталинграда, 14А** **г. Симферополь, переулок Пищевой, 3** **г. Симферополь, ул. Данилова, 57** **г. Симферополь, ул. Севастопольская, 282** **с. Доброе, ул. 40 лет Победы, 2** **тел. +7 (800) 550-13-13**	
102.	Аптека.ру, сервис заказа товаров для здоровья и красоты	"Apteka.ru" – сервис по поиску и заказу лекарств и товаров для здоровья и красоты. На "Apteka.ru" огромное количество товаров – около 35 000 наименований. Здесь есть все – для мам и малышей, для красоты, для тех, кто собирает аптечку в отпуск, для автолюбителей, спортсменов. Любые средства, даже самые редкие, – непременно найдутся. Заказывая на "Apteka.ru", можно выбрать доставку в ближайшую аптеку рядом с домом или по дороге на работу. И легко и просто забрать заказ в удобное время. ***Скидка по дисконтной карте члена профсоюза 3% на заказ по промокоду. Получите промокод в карточке партнера "Apteka.ru" на сайте profdiscount.com, введите его при оформлении заказа в поле для промокода и нажмите "Применить".** **Промокод меняется каждый месяц.**	**3%***
103.	Праймер, лечебно-диагностический центр	Лечебно-диагностический центр "Праймер" – это собственная лаборатория европейского уровня, квалифицированные специалисты, высокое качество услуг, использование новейших технологий и доступные цены. Широкий спектр лабораторных исследований (анализов) и медицинских услуг по следующим направлениям: педиатрия; гинекология; урология и сексология; эндокринология; дерматовенерология; аллергология и иммунология; гастроэнтерология; неврология; кардиология; рефлексотерапия и физиотерапия. Ультразвуковая диагностика и лабораторные исследования проводятся на современном высокотехнологичном оборудовании и тест-системах ведущих мировых производителей (Siemens, Hoffman la Roche, Samsung, General Electric), что позволяет получать точные результаты анализов в кратчайшие сроки. Центр предоставляет услугу по отправке результатов лабораторных исследований посредством электронной почты. ***Скидка по дисконтной карте члена профсоюза 15% на все услуги центра.** **г. Симферополь, ул. 51 Армии, 13/1** **г. Симферополь, ул. Стахановцев, 45** **г. Симферополь, ул. Чехова, 1/20** **г. Симферополь, ул. Баррикадная, 70, 1 этаж** **г. Симферополь, переулок Марсовый, 3, 1 этаж** **тел. +7 (978) 016-45-46, тел. +7 (978) 098-06-46** **г. Керчь, ул. Сморжевского, 4, 1 этаж** **г. Керчь, ул. Шлагбаумская, 38** **тел. +7 (978) 069-47-45** **г. Судак, ул. Гагарина, 2** **тел. +7 (978) 890-69-38** **г. Феодосия, ул. Галерейная, 21** **тел. +7 (978) 016-59-39** **г. Евпатория, ул. Фрунзе, 50, 1 этаж** **тел. +7 (978) 262-85-45** **пгт. Черноморское, ул. Южная, 56А** **тел. +7 (978) 054-33-10**	**15%***
104.	Альфа дент, стоматологическая клиника	Стоматологический кабинет "Альфа дент" предоставляет профессиональные стоматологические услуги и занимает почетное место среди наиболее прогрессивных стоматологических центров Крыма. Стоматологические услуги в соответствии с высокими международными стандартами для каждого клиента. ***Скидка по дисконтной карте члена профсоюза 5% на все услуги. Скидка не суммируется с действующими скидками и акциями. Скидка предоставляется только держателю карты.** **пгт. Коктебель, ул. Ленина, 121А** **тел. +7 (978) 012-80-51** **тел. +7 (978) 699-97-52**	**5%***

		Развлечения и досуг	
105.	Банановая Республика, аквапарк	С 2005 года аквапарк "Банановая Республика" запоминается гостям как самый передовой на всём полуострове. Аквапарк расположен на побережье Чёрного моря, занимает более 60 000 квадратных метров и славится большим количеством горок. "Банановая республика" удивляет невероятно продуманным стилевым оформлением: уникальные скульптуры ацтеков, статуи моаи — точные копии оригиналов с острова Пасхи и оригинальный ландшафтный дизайн создают ощущение другой реальности, особого мира, где абсолютно всё создано для отдыха и комфорта. ***Скидка по дисконтной карте члена профсоюза 10% на покупку входного билета.** **Республика Крым, Сакский р-н, с. Прибрежное, ул. Каламитская, 14** **тел. +7 (978) 569-79-79**	**10%***
106.	ЗАРНИ АНЬ, гончарная школа	Гончарная школа "Зарни Ань" стремится сделать керамику и гончарное ремесло доступными всем, раскрыть таланты в каждом человеке, заставить поверить в себя и получить истинное удовольствие от работы с глиной. В школе можно не только научиться создавать изделия из глины своими руками, но и провести в атмосфере уюта и творчества оригинальное романтичное свидание, день рождения, корпоратив. Изготовление изделий из глины — это отличный способ отвлечься от работы, гаджетов и рутины. ***Скидка по дисконтной карте члена профсоюза 20% на мастер-классы.** **г. Симферополь, ул. Луговая, 6н/2а, корп. 2**	**20%***
107.	WOW QUIZ, организатор интеллектуальных игр	"WOW QUIZ" — это тематическая викторина с простыми и интересными вопросами. Каждый раз — новая огненная тема. Игры на самые разные темы: по сериалу "Друзья", по футболу, мультсериалу "Симпсоны", игры по эпохе (80-е, 90-е, нулевые, СССР и др.), кино- и музыкальные игры, а также большое множество других тем. На каждом "WOW QUIZ" игроков ждёт от 7 до 10 туров разнообразной структуры, много медиаконтента и уютный фотоотчёт после игры. Не нужно быть профессором, чтобы играть в "WOW QUIZ". Всё, что понадобится: логика, интуиция, азарт и помощь коллег по команде. Игры проходят в барах и ресторанах городов присутствия "WOW QUIZ". Актуальное расписание и место проведения можно узнать на официальном сайте wowquiz.ru. ***Скидка по дисконтной карте члена профсоюза 15% на участие в тематической/классической игре "WOW QUIZ" в барах по расписанию, указанному на сайте wowquiz.ru. Скидка не распространяется на онлайн игры и выездные игры.** **г. Ялта** **г. Симферополь** **г. Севастополь** **тел. +7 (905) 547-99-77**	**15%***
108.	FLEX, онлайн-кинотеатр	Подписка на "FLEX" – это безлимитный доступ к сотням популярных сериалов и постоянно пополняющейся коллекции фильмов. Также на "FLEX" доступны мировые киноновинки 2025 года в авторской озвучке и 4K Ultra HD. Удобно: смотрите на сайте "FLEX", в приложениях для iOS/Android или на большом экране через AppleTV/AndroidTV. Качественно: фильмы и сериалы по заказу "FLEX" озвучивают профессиональные актёры. Актуально: финал легендарной "Игры в кальмара", новый сезон "Медведя", бодрый сиквел "Бессмертной гвардии" и ещё множество горячих новинок кино и сериалов со всего света. ***Скидка по дисконтной карте члена профсоюза 55% на любую подписку онлайн-кинотеатра "FLEX" по промокоду.** **Как получить промокод и воспользоваться скидкой?** **1. Получить промокод в карточке партнера по ссылке https://profdiscount.com/company/flex-onlain-kinoteatr** **2. Перейдите в раздел "Тарифы" на сайте kinoflex.ru** **3. Введите промокод в специальном поле и нажмите "Применить"** **4. Выберите ваш тариф, нажмите "Активировать подписку", пройдя удобную процедуру регистрации для новых пользователей** **Промокод действителен до 01.08.2026 г. Промокод можно применить только 1 раз для одного аккаунта.**	**спец. пред.**

109.	Сочи Парк, тематический парк развлечений пгт. Сириус, Краснодарский край	"Сочи Парк" — первый тематический парк страны и один из наиболее мощных магнитов, притягивающих в Сочи туристов со всего мира. На протяжении восьми лет он подтверждает звание лучшего в стране и СНГ открытого развлекательного парка с количеством посетителей свыше миллиона человек в год, а в 2016 году вошел в топ-25 лучших парков Европы. На площади более 25 гектаров расположены аттракционы для всей семьи, многим из которых нет аналогов в России, а также отель-замок "Богатырь", детский центр "Медведия", колесо обозрения, дельфинарий, зоопарк и другие объекты, проходит более 15 разножанровых шоу. Среди самых популярных аттракционов: экстремальные горки "Змей Горыныч" и "Квантовый скачок"; первый в России маятник с полным вращением на 360 градусов "Вечный двигатель"; самая высокая в стране башня свободного падения "Жар-птица". **Самое время веселиться без границ!** **Новый год в Сочи Парке с 20 декабря 2025 г. по 11 января 2026 г. — эмоциональный, яркий, сказочный и такой выгодный! Наслаждайтесь моментом здесь и сейчас, берите от этого времени максимум.** ***Скидки по дисконтной карте члена профсоюза до 30% на развлечения с 20 декабря 2025 года по 11 января 2026 года:** **1. Сочи Парк, тематический парк развлечений, специальная программа и все развлечения включены в стоимость единого входного билета, цена на один день посещения — 1900 рублей (вместо 2700 рублей);** **2. Медведия, детский развлекательный центр (2 часа) – билет за 800 рублей (вместо 1000 рублей).** **По одной дисконтной карте члена профсоюза можно приобрести 2 билета один раз в день в кассе парка, но не более 4-х покупок в календарном месяце. Билеты действуют в день покупки. При покупке билетов необходимо иметь документ, удостоверяющий личность, с фотографией (можно в электронном виде).** **пгт. Сириус, пр. Олимпийский, 21** **тел. +7 (800) 100-33-39**	**до 30%***
110.	Творим, студия мастер-классов	Творческая мастерская в Крыму, в которой дети и взрослые благодаря широкому выбору творческих, научных, кулинарных и других мастер-классов на любой вкус могут обрести множество умений и навыков, узнать что-то новое и интересное, расширить свой кругозор, провести время весело и проявить свои скрытые таланты. ***Скидка по дисконтной карте члена профсоюза 10% на все услуги.** **Республика Крым, с. Кольчугино, ул. Леси Украинки, 5а**	**10%***
111.	Пандориум, экшн-парк	Экшн-парк "Пандориум" — масштабный комплекс для развлечений: батутный центр, лазертаг, лабиринт, горки для весёлых спусков, скалодром, бассейн (наполненный лёгкими и упругими шариками), "лестница в небо", полоса препятствий "ниндзя-квест", фуд-корт. Яркие впечатления и активный отдых для всех. Также на территории экшн-парка можно заказать проведение праздника для детей или просто перекусить в ресторане. ***Скидка по дисконтной карте члена профсоюза 20% на покупку входного билета для держателя карты и одного члена семьи. Скидка не суммируется с действующими скидками и акциями.** **г. Симферополь, Евпаторийское шоссе, 8, ТРК "Meganom"** **тел. +7 (978) 233-03-03**	**20%***
112.	START, онлайн-кинотеатр	Онлайн-кинотеатр START — это оригинальные сериалы, кино и мультфильмы, 200+ телеканалов онлайн и единая подписка на всё, без рекламы и доплат. Отличное качество картинки и звука, доступ с любого устройства, чтобы вы могли полностью погрузиться в историю и прожить ее вместе с героями. ***Специальные условия на подписку по дисконтной карте члена профсоюза:** **- 45 дней подписки на START за 1 рубль (для новых пользователей, а также для пользователей, у которых отсутствовала действующая подписка START в течение предшествующих 120 дней);** **- 3 месяца подписки на START за 800 рублей (90 дней);** **- 6 месяцев подписки на START за 1200 рублей (180 дней).** **Для получения скидки введите код полученного купона в поле АКТИВИРОВАТЬ ПРОМОКОД. Получить промокод можно в личном кабинете на сайте Профсоюзный дисконт. Промокод можно использовать единоразово. После окончания промокода подписка на START продлевается автоматически на платной основе 30 дней за 499 рублей. Условия пользовательского соглашения (18+): https://start.ru/legal/terms_of_use.**	**спец. усл.**

113.	Wink, онлайн-кинотеатр	"Wink" — цифровой видеосервис, объединяющий преимущества интерактивного телевидения и онлайн-кинотеатра. В сервисе представлены аудиокниги, караоке и облачные игры. Контент видеосервиса представлен более чем 300 телеканалами, а также более чем 60 000 единицами видеоконтента (фильмы, сериалы, мультфильмы, концерты, спорт, шоу, блогерский контент). ***Специальное предложение по дисконтной карте члена профсоюза: 30-дневный, бесплатный доступ к подписке "ВСЁ В ОДНОМ" по промокоду.** **Как получить промокод и воспользоваться скидкой?** **1. Получить промокод в карточке партнера по ссылке https://profdiscount.com/company/wink-onlain-kinoteatr** **2. Зайдите на сайт wink.ru или в мобильное приложение "Wink";** **3. Зарегистрируйтесь или войдите в личный кабинет "Wink" и привяжите банковскую карту;** **4. Введите промокод в разделе "Активация промокода" на сайте https://wink.ru/promocode, в мобильном приложении — раздел "Ещё".** **Активация промокода возможна до 28.02.2026 г. Предложение доступно пользователям, не имеющим оплаченной подписки "Всё в одном" на момент активации промокода и тем, кто ранее никогда не активировал промокод в "Wink". Требуется указание данных банковской карты, по окончании срока действия промокода автопродление — 399 рублей в месяц.**	**спец. пред.**
114.	ИВИ, онлайн-кинотеатр	Онлайн-кинотеатр "Иви" — это тысячи фильмов, сериалов и мультфильмов со всего мира в отличном качестве, регулярные новинки и захватывающие сериалы собственного производства, а также: умные персональные рекомендации на основе ваших предпочтений и истории просмотра; возможность добавить в подписку до 4-х близких бесплатно – у каждого будет отдельный аккаунт со своими рекомендациями и историей просмотра; защищенный детский аккаунт с паролем; доступность на разных устройствах. ***Специальные предложения на подписку онлайн-кинотеатра "Иви" по промокоду:** **- 45 дней подписки "Иви" для новых пользователей + последующие платные месячные продления со скидкой 20% (319 рублей в месяц вместо 399 рублей).** **- Скидка 58% на покупку 12 месяцев подписки (цена покупки – 1999 рублей) + пользователю доступны 7 первых дней подписки "Иви" бесплатно (по истечении 7 дней 12 месяцев подписки "Иви" будет стоить 1999 рублей).** **Как получить промокод и воспользоваться скидкой?** **1. Чтобы воспользоваться предложением партнера, выберите один из двух вариантов и получите промокод в карточке партнера по ссылке https://profdiscount.com/company/ivi-onlain-kinoteatr** **2. Для активации промокода вы должны иметь или создать аккаунт "Иви" с привязанной банковской картой** **3. Скопируйте промокод и вставьте его в соответствующее поле на странице https://www.ivi.ru/cert** **Вы сможете воспользоваться промокодом с бесплатным периодом 45 дней и скидкой на дальнейшее продление, только если у вас нет действующей или истекшей в предыдущие 90 дней подписки на сервисе "Иви", и вы не участвовали в других акциях партнера последние 180 дней из своего аккаунта.** **Предложение по годовой подписке ограничений не имеет.** **Воспользуйтесь предложением от онлайн-кинотеатра "Иви" до 31.07.2026.**	**спец. пред.**
115.	Перевал, конный клуб	Рай на земле — у лошади на спине. Конный клуб "Перевал" — это конные походы, прогулки, уроки верховой езды и просто общение с удивительными животными. Запись на прогулку по телефону. Ограничение по весу для всадников на шаговых прогулках — 95 кг. ***Скидка по дисконтной карте члена профсоюза 10% на все услуги. В случае оплаты занятия для детей держателя карты необходимо предоставить свидетельство о рождении ребенка.** **Республика Крым, Симферопольский район, с. Перевальное, СНТ Надежда, 82** **тел. +7 (978) 557-19-54**	**10%***

116.	Люмен Симферополь, кинотеатр ЛЮМЕН СЕТЬ КИНОТЕАТРОВ	Кинотеатр с пятью залами, ярчайшим изображением и качественным звуком. ***Скидка по дисконтной карте члена профсоюза 10% на покупку входного билета. Скидка распространяется на держателя карты и одного члена семьи.** **г. Симферополь, ул. Севастопольская, 62, ТРК "Центрум"** **тел. +7 (978) 977-82-77**	**10%***
	Обучение (для взрослых и детей)		
117.	Теория Струн, школа музыки школа музыки ТЕОРИЯ СТРУН	Простое обучение для взрослых и детей в школе музыки "Теория Струн" на инструментах: гитара, электрогитара, ударные, бас, баян, скрипка. Обучение с нуля тех, кого не берут в музыкалку, кто сильно взрослый или сильно маленький, кто хочет играть для себя и будущих артистов. Настоящая вселенная, где можно обучаться, выступать, развлекаться, заводить друзей и создавать свою карту впечатлений. ***Скидка по дисконтной карте члена профсоюза 30% на первый урок. Скидка не суммируется с действующими скидками и акциями. В случае оплаты занятия для детей держателя карты предоставляется свидетельство о рождении ребенка.** **г. Керчь, ул. Володи Дубинина, 8** **г. Керчь, ул. Орджоникидзе, 88** **тел. +7 (978) 002-03-12**	**30%***
118.	Skyeng, онлайн-школа английского языка skyeng	"Skyeng" — онлайн-школа английского языка. Обучение ведется с персональным преподавателем в дистанционном режиме, при этом система строит индивидуальную образовательную траекторию ученика, помогает учителю в подборе материалов и отслеживает более 20 показателей прогресса, а такие инструменты образовательной платформы Vimbox, как: мобильное приложение Words & Listening, медиа-сервисы, разговорные клубы и тематические рассылки и вебинары, созданы для максимально быстрого погружения ученика в языковую среду. Занятия ведутся круглосуточно. ***Для получения скидки держателю Дисконтной карты члена профсоюза необходимо:** **1. Перейти по ссылке: https://corp.skyeng.ru/profsoyuz;** **2. Пройти регистрацию;** **3. Определить свой уровень знаний на бесплатном вводном уроке;** **4. Получить скидку при оплате выбранного курса (кол-во уроков) обучения английскому языку.**	**спец. цены**
119.	Djanett-art, школа искусств D ART	Школа искусств "Djanett-art" — это возможность проявить свою творческую сторону миру. Обучение детей от 7 до 18 лет рисованию, лепке, валянию, вязанию, кройке и шитью. Также в школе ждут учеников с 18 до 70 лет желающих научиться рисовать на уроках живописи акварелью, акрилом и маслом. В школе регулярно проводятся мастер-классы и выставки картин. ***Скидка по дисконтной карте члена профсоюза 10% на уроки и мастер-классы. Скидка не суммируется с действующими скидками и акциями.** **г. Симферополь, ул. Шполянской, 12** **тел. +7 (978) 234-00-14** **тел. +7 (978) 234-00-21**	**10%***
120.	PRO БАРАБАНЫ, школа барабанов PRO	"PRO БАРАБАНЫ" — место, где каждый может раскрыть свой ритм и почувствовать силу барабанных ударов. Школа занимается не только обучением с нуля, но и помощью в улучшении навыков уже опытным музыкантам. Для учеников: индивидуальные и групповые занятия; мастер-классы и воркшопы от профессионалов; участие в музыкальных мероприятиях и вечеринках; прокачка личного стиля и техники исполнения. ***Скидка по дисконтной карте члена профсоюза 10% на покупку любого абонемента.** **г. Симферополь, ул. Толстого, 7** **тел. +7 (978) 943-63-28**	**10%***

121.	Перспектива, фотошкола	Пройдя курс лекций по фотографии в фотошколе "Перспектива", вы не только узнаете, как правильно фотографировать современной техникой, но и научитесь основам фотоискусства, чтобы впоследствии стать профессиональным фотографом. Обучение фотографии с нуля. Профессиональные фотографы Севастополя, Симферополя, Санкт-Петербурга и Москвы научат премудростям фотодела. На курсе обучения фотографии ученики осваивают сложности управления зеркальной фотокамерой, учатся делать качественные мужские и женские портреты, снимать выставочные пейзажи, насыщенные и сочные натюрморты и фуд-фотографии. На занятиях будут позировать профессиональные модели. Аренда любого оборудования. Лекции в уютном и просторном помещении-студии. Всё необходимое для обучения имеется: осветительные приборы, фототехника, мониторы для трансляции фото и видео, разнообразные пособия. Уникальные авторские проекты преподавателей фотостудии "Перспектива". Совместный выезд на пикники. Проведение уличных съёмок. На данный момент в фотошколе есть курсы: базовый курс "Основы фотографии"; продвинутый курс "Коммерческая фотография"; свадебный курс по фотографии; курс по обработке изображений в графических редакторах; курс "Искусство видеосъемки". ***Скидка по дисконтной карте члена профсоюза 5% на обучение. Скидка не суммируется с действующими скидками и акциями.** **г. Ялта, ул. Дзержинского, 39** **тел. +7 (978) 043-94-43**	**5%***
122.	KIBERone, детская международная IT-школа	"KIBERone" – детская международная IT-школа для детей 6-14 лет. Обучение в KIBERone – это не короткие курсы, а полноценное цифровое оффлайн образование, которое опережает время. В процессе обучения дети развивают системное понимание цифрового мира, что позволяет им быть конкурентоспособными специалистами на рынке труда в будущем. Программа от "KIBERone" признана ЮНЕСКО лучшей в мире и включает в себя 60+ модулей, написанных IT-экспертами. В кибершколе обучают полноценной цифровой грамотности: программирование, создание сайтов и приложений, работе с искусственным интеллектом, финансовой грамотности, мышлению предпринимателя и уверенности в себе. А также, блокчейн, VR- и AR-технологии, создание 3D-игр, кибербезопасности для семьи и многое другое. Дополнительное преимущество обучения в "KIBERone" – посещение резидентами крупнейших компаний IT-индустрии в России и ОАЭ. Обучение в мини-группах до 10 человек, 2 наставника из IT-компаний, полезные перекусы и командная атмосфера, каникулы в формате тематических IT-смен. ***Скидка по дисконтной карте члена профсоюза 7% на обучение. Скидка предоставляется владельцу карты и распространяется на членов его семьи (супруг(а), родители и дети при предъявлении документа, подтверждающего родство).** **г. Алушта, ул. Ялтинская, 1Н, офис 3** **тел. +7 (978) 456-56-02** **г. Белогорск, ул. Луначарского, 38** **тел. +7 (978) 542-69-10** **г. Джанкой, ул. Октябрьская, 38** **тел. +7 (978) 280-33-88** **г. Евпатория, пр. Ленина, 29 Г, офис 4** **г. Евпатория, ул. 60 лет ВЛКСМ, 30, Средняя школа №16** **тел. +7 (978) 902-11-78** **г. Саки, ул. Ленина, 28** **тел. +7 (978) 277-84-16** **г. Симферополь, ул. Вилар, 4, 3 этаж, каб. 303, 305, 308, 311** **тел. +7 (978) 794-64-63** **г. Феодосия, ул. Чехова, 5** **г. Феодосия, ул. Старшинова, 8Л** **тел. +7 (978) 280-33-88** **г. Ялта, ул. Соханя, 16/1** **тел. +7 (978) 201-12-34**	**7%***

123.	top, компьютерная академия	Крупнейшая международная сеть академий IT-образования с высоким уровнем трудоустройства выпускников. Учись как удобно: очно, дистанционно или смотри уроки в записи. Академическое профессиональное образование в современных кампусах по международной программе с настоящими практиками в сфере IT. Также компьютерная академия "top" приглашает детей и подростков от 7 до 17 лет в летний IT-клуб. Дети попробуют себя в различных IT-специальностях под руководством опытных преподавателей. Если ваш ребенок увлечен гаджетами, компьютерными играми, блогерством – направьте этот интерес в полезное русло, и академия покажет, какая польза может быть спрятана за детскими увлечениями. Для каждой возрастной группы предусмотрены собственные программы, чтобы всем было весело и интересно. В программе летнего IT-клуба: программирование и создание компьютерных игр; робототехника; игровой дизайн; 3D-моделирование; обработка фото и видеосъемка; создание сайтов и многое другое. ***Скидки по дисконтной карте члена профсоюза:** **- 5% на весь период обучения при выборе ежемесячной оплаты;** **- 15% на покупку первого абонемента при выборе каникулярных программ и разовых платежей при оплате за семестр или год.** **Скидки распространяется только на новых клиентов.** **г. Евпатория, ул. Демышева, 112, 2 этаж, зал №2** **тел. +7 (493) 226-02-30** **г. Керчь, ул. Кирова, 22, литера А1, каб. 301, 302** **тел. +7 (903) 155-78-92** **г. Севастополь, ул. Маяковского, 8, оф. 401** **тел. +7 (909) 946-66-46** **тел. +7 (495) 132-29-90** **г. Симферополь, ул. Севастопольская, 43в** **тел. +7 (8362) 347-357**	**5%** **15%***
124.	ДЭМ-АВТО, автошкола	Обучение водителей на категории А и В. Повышенный шанс сдать экзамены с первого раза благодаря обучению у профессионалов. Срок обучения 2,5 – 3 месяца. Есть вечерние группы обучения. ***Скидка по дисконтной карте члена профсоюза 14% на обучение вождению на категорию В (легковые автомобили). Скидка не суммируется с действующими скидками и акциями.** **г. Симферополь, ул. Ким, 87Б** **тел. +7 (978) 257-57-90**	**14%***
125.	Cool school, школа иностранных языков	Школа иностранных языков "Cool school" – это английский, китайский, немецкий, французский и испанский языки для детей и взрослых. Индивидуальные и групповые занятия. Развитие потенциала каждого ученика. Максимальный результат в кратчайшие сроки. Подбор уроков под ритм жизни ученика. ***Скидки по дисконтной карте члена профсоюза: 15% на первый абонемент и 7% на последующие. Скидки не суммируются с действующими скидками и акциями.** **г. Симферополь, ул. Буденного, 33, корп. 4** **тел. +7 (978) 722-25-24** **тел. +7 (978) 080-92-92**	**7%** **15%***
126.	Forma, студия танцев	Студии танцев для детей от 3-х лет. Основные направления: contemporary dance, modern, jazz modern, эстрадный детский танец. Для всех учеников обязательны занятия: развитие данных, ритмика, техники современной хореографии, импровизация. В студии танцев "Forma" учат детей танцевать так, чтобы они смогли создать здоровую конкуренцию на всероссийских конкурсах и фестивалях. Педагогический состав подбирается очень тщательно из людей, которые знают и любят свое дело. ***Скидка по дисконтной карте члена профсоюза 10% на покупку любого абонемента.** **г. Ялта, ул. Кирова, 39** **тел. +7 (917) 943-84-96**	**10%***

127.	Синергия, университет	Университет "Синергия" помогает получить престижное высшее образование, которое будет востребовано как в крупнейших российских, так и зарубежных компаниях. Обучение из любой точки мира по удобному графику. Преимущества "Синергии": диплом государственного образца; общеевропейское приложение к диплому Diploma Supplement; ТОП-5 университетов по заработку среди выпускников; ТОП-3 по версии HH.RU университетов по трудоустройству выпускников; центр трудоустройства университета поможет трудоустроиться с первого курса; 49 факультетов; 300+ образовательных программ; №1 в рейтинге эксперт в управленческом образовании; доступные цены. Прием документов ведется круглый год. ***Скидки держателю дисконтной карты члена профсоюза:** **- 10% на обучающие программы профессиональной переподготовки и повышения квалификации;** **- 10% на весть период обучения по программам среднего профессионального образования, бакалавриата и магистратуры.** **Скидка предоставляется по указанному адресу и на дистанционное обучение.** **г. Евпатория, ул. Крупской, 9Д, офис 18** **тел. +7 (978) 731-44-98** **г. Севастополь, пр. Нахимова, 15, каб. 6** **тел. +7 (978) 817-67-34** **г. Симферополь, ул. Севастопольская, 8, каб.77** **тел. +7 (978) 975-93-00** **тел. +7 (963) 089-41-49 (Чапайкин Алексей Николаевич)**	**10%***
128.	Легко и Просто, центр детских наук	Центр детских наук "Легко и Просто" — это детский центр для дошкольников от 1 года до 7 лет в Симферополе. Первые знания крохи без мук. Преимущества центра: яркие, динамичные занятия; широкий выбор учебного материала; высококвалифицированные педагоги; красивое безопасное помещение; лицензия на осуществление образовательной деятельности в сфере дошкольного образования РФ. ***Скидки по дисконтной карте члена профсоюза: 2% на услуги центра; 5% на покупку авторских учебников центра. При оплате занятий для деток держателю карты требуется предоставить свидетельство о рождении ребенка.** **г. Симферополь, пр. Победы, 74А, пом. 1** **тел. +7 (978) 827-07-27**	**2% 5%***
129.	London Express Online, онлайн школа английского и китайского языков для детей и взрослых	"London Express Online" – это онлайн-школа английского и китайского языков для детей и взрослых, признанная одним из лучших образовательных проектов российского интернет-пространства. При проведении занятий преподаватели онлайн-школы опираются на более чем 13-летний опыт преподавания в оффлайн-школах "London Express" по всей стране. Дистанционные индивидуальные занятия и занятия в мини-группах проводят высококвалифицированные преподаватели с международными сертификатами. Собственная интерактивная платформа и личный кабинет ученика делают занятия максимально удобными, интересными и результативными. Индивидуальный подход к каждому ученику, ориентация на качество и результат. Бесплатные разговорные клубы и сертификат по окончании курса. "London Express Online" входит в состав группы компаний "London Express" – федеральной сети школ иностранных языков. ***Скидки по дисконтной карте члена профсоюза: 25% на групповые занятия; 15% на индивидуальные занятия на любой стартовый пакет обучения от 8 до 32 занятий. Скидки не суммируются с действующими скидками и акциями.** **Для получения скидки держателю Дисконтной карты члена профсоюза необходимо:** **1. Перейти по ссылке: https://online-london.com;** **2. Оставить заявку на бесплатный пробный урок;** **3. Посетить бесплатный пробный урок, чтобы определить свой уровень знаний;** **4. Подтвердить фотографией наличие Дисконтной карты члена профсоюза;** **5. Получить скидку на стартовый пакет занятий.** **тел. +7 (800) 500-66-74**	**15% 25%***
130.	Делай как надо, репетиторский центр	Репетиторы по предметам: английский язык, русский язык, история, обществознание, математика, предметы начальной школы. Специалисты с высшим образованием. Индивидуальный подход к каждому ребёнку. Подготовка к ВПР, ОГЭ, ЕГЭ. ***Скидка по дисконтной карте члена профсоюза 5% на первый абонемент. Скидка не суммируется с действующими скидками и акциями.** **г. Севастополь, ул. 6-ая Бастионная, 46, Гостиница "Крым", офис 9** **тел. +7 (965) 082-06-29**	**5%***

131.	99 баллов, онлайн-школа	"99 баллов" – это онлайн-школа подготовки к ОГЭ и ЕГЭ предлагает удобную и главное, эффективную подготовку к экзаменам. Все материалы, которые используются в обучении утверждены экспертами ГК Просвещение, каждый преподаватель школы ежегодно сдает сам экзамены на высшие баллы, подтверждая свою экспертность. В школе высокий средний балл учеников 80.3, что на 23% выше среднего по России. Благодаря этому выпускники поступают в лучшие ВУЗы страны. Образовательная платформа "99 баллов" имеет множество возможностей, как: онлайн-куратор; блок "практика"; блок "база знаний"; вебинары с тайм-кодами, прогресс от урока к уроку, домашние задания двух уровней, рабочие тетради и конспекты – все в личном кабинете ученика. В школе "99 баллов" за многолетний опыт понимают, какой стресс испытывает каждый ученик при подготовке к экзаменам, поэтому внутри курсов включены 1-2 вебинара в месяц с психологом — регулярные встречи, на которых ученики смогут получить профессиональные советы и рекомендации. ***Скидка по дисконтной карте члена профсоюза 25% на все курсы онлайн-школы по промокоду. Скидка не суммируется с другими действующими предложениями и скидками.** **Как воспользоваться скидкой?** **1. Получить промокод на сайте https://profdiscount.com в карточке партнера.** **2. Зарегистрироваться на платформе "99 Баллов", выбрать интересующий курс, перейти к оплате** **3. Ввести полученный код в поле для промокода при оформлении заказа – размер скидки составляет 25% от общей стоимости выбранного курса.** **4. После покупки одного курса или предмета промокод можно применить снова при покупке другого курса или предмета.** **тел. +7 (800) 775-33-68**	**25%***
	Дети (одежда, игрушки, канцтовары, книги)		
132.	Подгузник-24, интернет-магазин детских товаров	"Подгузник24" — магазин детских товаров. В ассортименте: подгузники, ночные трусики, детское питание, бытовая химия. Бесплатная доставка по Севастополю (минимальная сумма заказа 800 рублей, воскресенье выходной). ***Скидка по дисконтной карте члена профсоюза 6% на весь ассортимент. Скидка не суммируется с действующими скидками и акциями.** **г. Севастополь, Античный проспект, 24** **тел. +7 (978) 792-58-80**	**6%***
133.	Литрес, интернет-магазин электронных книг	Литрес – сервис электронных книг и аудиокниг: здесь есть литература на любой вкус – новинки и бестселлеры или любимая классика. Более 1 000 000 книг, подкастов, комиксов и манга, включая 48 000 бесплатных. Выбирайте книги по душе и наслаждайся чтением! ***Специальное предложение по дисконтной карте члена профсоюза: скидка 20% + 2 книги в подарок из подборки активируется промокодом.** **Получить промокод можно в личном кабинете на сайте Профсоюзный дисконт (https://profdiscount.com). Срок действия: до 31.05.2026 г. Прямая ссылка на сайт для получения скидки и подарка: https://vk.cc/cP2pge. Предварительно войдите в личный кабинет или зарегистрируйтесь на сайте Литрес. На открывшейся странице выберите понравившиеся книги и нажмите "Взять себе" на обложке. Книги окажутся в разделе "Мои" в личном кабинете Литрес. Скидка 20% применяется автоматически при активации промокода и действует в течение 3-х дней и только на одну покупку с неограниченным количеством книг в корзине.**	**спец. пред.**
134.	kreslashop.ru, интернет-магазин детских товаров	Детский интернет-магазин kreslashop.ru — это доступные цены, широкий, регулярно обновляемый ассортимент. В каталоге представлено около 7000 различных видов детского товара (автокресела, коляски, кроватки и колыбели, мебель в детскую, товары для кормления, безопасности, купания, гигиены, конверты, слинги, игрушки и др.). Для удобства пользования онлайн-каталог поделен на разделы, все товары можно сортировать по ряду критериев: цена, популярность, скидки, бренд, разновидности модельного ряда. В kreslashop.ru всегда ответственно подходят к выбору поставщиков, со многими производителями работают напрямую, поэтому все категории товаров отличаются высоким качеством, разнообразием моделей, цветов и выгодной ценой. ***Скидки по дисконтной карте члена профсоюза: 3% на товары Maxi-Cosi (промокод профдис3); 5% на все остальные товары (промокод профдис5); 10% на товары Roëmer, Bloom, Britax и Inglesina (промокод профдис10).** **г. Москва, проезд Новохорошёвский, 18, МЦК "Хорошёво"** **тел. +7 (800) 1000-955, сайт: kreslashop.ru, e-mail: zakaz01@kreslashop.ru**	**до 10%***

135.	liqlo.ru, интернет-магазин LiQLO	Создатели и идейные вдохновители бренда "LIQLO" Татьяна Колесова и Ирина Шумейко — молодые успешные предприниматели, увлеченные модой, путешествиями, развитием, но в первую очередь они — современные мамы, которые прекрасно понимают, что детская одежда должна быть не только красивой и качественной, но и практичной, устойчивой к многочисленным стиркам и активной носке. При производстве одежды "LIQLO" используются преимущественно натуральные, приятные на ощупь ткани и премиальная фурнитура. Тщательно продуманные лекала не сковывают движения ребенка в течение дня. Капсульные коллекции включают в себя модели, которые прекрасно сочетаются друг с другом и позволяют создавать новые образы каждый день. ***Скидка по дисконтной карте члена профсоюза 20% на весь ассортимент в интернет-магазине liqlo.ru по промокоду. Скидка не суммируется с действующими скидками и акциями.** **Как воспользоваться промокодом на скидку?** **1. Получить промокод в карточке партнера по ссылке https://profdiscount.com/company/liqloru-internet-magazin-detskoi-odezdy** **2. Выбираете товары в интернет-магазине liqlo.ru.** **3. При оформлении заказа введите промокод в поле "Код купона" и нажмите применить купон.** **4. Для последующих покупок со скидкой необходимо получать новый промокод в карточке партнера на сайте https://profdiscount.com**	**20%***
136.	Буквоед, книжный интернет-магазин буквоед	"Буквоед" — это крупнейшая сеть книжных магазинов в Санкт-Петербурге и Северо-Западном регионе. Входит в объединённую розничную сеть "Читай-город" — "Гоголь-Моголь" — "Буквоед". "Буквоед" предлагает большой выбор книг, игрушки для котиков, аксессуары и, конечно, сувениры. Магазин ценит покупателей и их любовь к чтению, поэтому старается сделать всё, чтобы каждая книга нашла своего обладателя. Если вам ближе покупки онлайн, пройдитесь по полкам на bookvoed.ru. Интернет-магазин доступен в любое время, в том числе — в приложении Буквоеда. Можно забронировать книгу и забрать её в удобном для вас магазине, партнёрских пунктах выдачи, курьером или самостоятельно. ***Скидка по дисконтной карте члена профсоюза 25% на все товары в интернет-магазине www.bookvoed.ru и в мобильном приложении "Буквоед" по промокоду.** **Как получить промокод и воспользоваться скидкой?** **1. Получить промокод в карточке партнера по ссылке https://profdiscount.com/company/bukvoed-kniznyi-internet-magazin** **2. Перейти на сайт www.bookvoed.ru или открыть мобильное приложение "Буквоед".** **3. Ввести промокод в корзине при оформлении заказа и нажать кнопку рядом с полем для промокода.** **4. Для последующих покупок со скидкой 25% необходимо получать новый промокод в карточке партнера "Буквоед" на сайте profdiscount.com** **По всем вопросам, связанным с применением скидок, просим обращаться на info@profdiscount.com или по телефону 8 (800) 222-79-02**	**25%***
137.	book24, книжный интернет-магазин book 24	"Book24.ru" — это интернет-магазин издательской группы "Эксмо-АСТ". "Book24.ru" появился в 2016 году и с тех пор они продали столько книг, что они заняли бы всю территорию Гибралтара! Тут можно найти книги всех значимых издательств: "Эксмо", "АСТ", "МИФа", "Азбуки", "Альпины", "Синдбада" и других. А среди импринтов, которые представлены в book24.ru, есть "БОМБОРА", Corpus, Mainstream, "Редакция Елены Шубиной", "Вилли-Винки", Fanzon, "Комильфо", "Канц-Эксмо". Постоянно пополняются эти списки. Помимо книг, в "book24.ru" легко найти дополнение к книжному подарку. Это милые игрушки, полезные шоперы, сувениры и аксессуары, а ещё настолки, которые пригодятся для весёлых вечеров с близкими. ***Скидка по дисконтной карте члена профсоюза 25% на все товары в интернет-магазине https://book24.ru по промокоду.** **Как получить промокод и воспользоваться скидкой?** **1. Получить промокод в карточке партнера по ссылке https://profdiscount.com/company/book24-kniznyi-internet-magazin** **2. Перейти на сайт https://book24.ru** **3. Ввести промокод в корзине при оформлении заказа и нажать кнопку "Применить".** **4. Для последующих покупок со скидкой 25% необходимо получать новый промокод в карточке партнера "book24" на сайте profdiscount.com** **По всем вопросам, связанным с применением скидок, просим обращаться на info@profdiscount.com или по телефону 8 (800) 222-79-02**	**25%***

138.	Читай-город, книжный интернет-магазин ЧИТАЙ ГОРОД	"Читай-город" — это самая большая в России сеть книжных магазинов, которая работает и онлайн. Компания входит в объединённую розничную сеть "Читай-город" — "Гоголь-Моголь" — "Буквоед". "Читай-город" не просто продаёт книги, а разделяет любовь покупателей к чтению. Тут знают это чувство, когда время в компании любимого автора летит слишком быстро и как сильно хочется растянуть минуты с хорошей новинкой. Помимо книг, в "Читай-городе" можно найти полезные канцтовары, яркие сувениры, вкусные сладости и всё, что понадобится для подарков близким. В компании разрабатывают дизайны ежедневников, закладок, товаров для творчества и других интересных вещей. ***Скидка по дисконтной карте члена профсоюза 25% на все товары в интернет-магазине** https://www.chitai-gorod.ru **и в мобильном приложении "Читай-город" по промокоду.** **Как получить промокод и воспользоваться скидкой?** **1. Получить промокод в карточке партнера по ссылке** https://profdiscount.com/company/citai-gorod-kniznyi-internet-magazin **2. Перейти на сайт** https://www.chitai-gorod.ru **или открыть мобильное приложение "Читай-город".** **3. Ввести промокод в корзине при оформлении заказа и нажать кнопку "Активировать".** **4. Для последующих покупок со скидкой 25% необходимо получать новый промокод в карточке партнера "Читай-город" на сайте profdiscount.com** **По всем вопросам, связанным с применением скидок, просим обращаться на info@profdiscount.com или по телефону 8 (800) 222-79-02**	**25%***
139.	Редиска, магазина детской одежды	Магазин стильной детской одежды и обуви для всех сезонов. Также в продаже сопутствующие аксессуары. ***Скидка по дисконтной карте члена профсоюза 15% на весь ассортимент. Скидка не суммируется с действующими скидками и акциями.** **г. Севастополь, пр. Октябрьской Революции, 57** **тел. +7 (978) 518-35-18**	**15%***
	Все для дома (хозтовары, инструмент, ремонт, строительство)		
140.	МПР, магазин постоянных распродаж МПР Товары для дома	"МПР" (Магазин Постоянных Распродаж) – реализует товары для дома и дачи. Большой выбор хозяйственных товаров, бытовой техники, посуды, товаров для спорта и отдыха. Цены приятно удивят покупателей. В наличии широкий ассортимент инструментов, сантехники, товаров для авто. А самых маленьких покупателей порадуют игрушки, развивающие игры и товары для школы. МПР помогает сделать покупки необходимых в быту вещей доступными. ***Скидка по дисконтной карте члена профсоюза 15% на белые ценники. Скидка не суммируется с действующими скидками и акциями.** **г. Симферополь, ул. Севастопольская, 31е, ТЦ "Лоцман"** **тел. +7 (978) 701-01-99**	**15%***
141.	Радуга, сеть магазинов канцтоваров РАДУГА КАНЦТОВАРЫ|ТВОРЧЕСТВО|ДЛЯ ДОМА МПР	Широчайший ассортимент канцелярии для школы, офиса и творчества. В продаже: настольные игры, детская художественная литература, энциклопедии, сувенирная продукция, подарочная упаковка, карты, глобусы, плакаты, мед. карты, бланки для бухгалтерии и многое, многое другое. Также, представлен большой выбор товаров для дома: бытовая техника, химия, посуда, текстиль, средства личной гигиены, ухода за собой, товары для отдыха и спорта, автотовары. ***Скидка по дисконтной карте члена профсоюза 7% на весь ассортимент. Скидка не суммируется с действующими скидками и акциями.** **г. Симферополь, ул. Лермонтова, 11А** **г. Симферополь, ул. Киевская, 153Б** **г. Симферополь, ул. Глинки 57, корп. 1, склад 1** **с. Мирное ул. Белова, 24А** **г. Севастополь, пр. Героев Сталинграда, 46А, ТЦ "Омега"** **г. Севастополь, пр. Октябрьской Революции, 42Б** **г. Севастополь, ул. Генерала Хрюкина, 6а** **тел. +7 (978) 470-03-63**	**7%***

142.	Я Мебель, мебель для кухни	Мебельная компания "Я Мебель" занимается изготовлением уютных кухонь и вместительных шкафов в Ялте и по всему южному берегу Крыма – от Фороса до Алушты. За 7 лет работы на счету компании уже сотни уникальных проектов. Срок изготовления заказа составляет 30-45 календарных дней. Бесплатный замер. Все заказы выполняются в оговоренные сроки. ***Скидка по дисконтной карте члена профсоюза 5% на заказ и изготовление кухни и шкафов.** **г. Ялта, Южнобережное шоссе, 38, офис 209** **тел. +7 (978) 879-95-04**	**5%***
143.	Правила мебели, мебельный интернет-магазин	"Правила мебели" — это федеральная сеть гипермаркетов мебели, в которой гарантируют адекватные цены на мебель, высокое качество материалов, широкую линейку стилей от классики до лофта и удобство покупки без лишней траты времени. ***Скидка по дисконтной карте члена профсоюза 10% на всю мебель в интернет-магазине "Правила мебели" (https://pm.ru) по всем регионам, возможным для доставки. Сайт:** https://pm.ru	**10%***
144.	Первый гипермаркет мебели, интернет-магазин мебели	"Первый гипермаркет мебели" – это крупнейший мебельный интернет-магазин на Урале с ассортиментом в более 75 000 наименований товаров от более 250 мебельных фабрик. Кухонные гарнитуры, мебель для спальни, гостиной, прихожей, детской и для офиса – всё представлено в широком ассортименте, разобраться в котором помогут консультанты. Покупатели могут получить профессиональную консультацию и выбрать наиболее подходящий вариант, сэкономив деньги и личное время. Каждый день в компании стараются удовлетворить потребности самого взыскательного клиента: ассортимент мебели на любой вкус и кошелёк, различные формы оплаты, возможность возврата товара, оформление в рассрочку. ***Скидка предоставляется по промокоду PFC7 в момент оформления заказа через интернет-магазин: hypermarketmebel.ru. Скидка не распространяется на ХИТы.**	**3%***
145.	divan.ru (диван.ру), сеть магазинов мебели и интернет-магазин	С 2015 года divan.ru (диван.ру) производит и продаёт дизайнерскую мебель и интерьерные товары, разрабатывает дизайн-проекты для домашних и общественных пространств. В ассортименте не только диваны — мягкая мебель, кровати и товары для сна, разнообразные системы хранения (шкафы, комоды, витрины, стеллажи и тумбы), столы и стулья, детская и садовая мебель, а также предметы декора и текстиль. Мебель, освещение и аксессуары из ассортимента divan.ru — это не только гармоничный интерьер домов и квартир, но и незаменимые помощники при обустройстве практичных офисов, стильных отелей и гостиниц, атмосферных кафе и ресторанов, студий, центров и салонов. ***Скидка по дисконтной карте члена профсоюза 5% на весь ассортимент мебели в интернет-магазине и в розничных магазинах divan.ru по промокоду.** **Как воспользоваться скидкой?** **1. Промокод можно получить на сайте profdiscount.com в карточке партнера "divan.ru" (ссылка https://vk.cc/cSpO5Q).** **2. Для получения скидки при заказе на сайте divan.ru необходимо ввести полученный промокод в разделе промокод.** **3. Для получения скидки в розничном магазине divan.ru необходимо сказать полученный промокод менеджеру.** **4. Если вы оформляете заказ воспользовавшись конфигуратором товара, то скидка не применится в автоматическом режиме на сайте. В данном случае нужно оформить заказ без применения промокода и сообщить промокод менеджеру при звонке.** **5. Скидка не распространяется на товары из разделов "распродажа" и "ликвидация". Скидка не суммируется с действующими скидками и акциями, не применяется при покупке в рассрочку.** **6. Скидка действует только в интернет-магазине и собственных салонах сети. Скидка не действует в городах-франчайзи (список по ссылке https://vk.cc/cSpO5Q).** **7. Для повторных покупок товаров со скидкой необходимо получать новый промокод в карточке партнера divan.ru на сайте profdiscount.com.** **8. Промокоды действуют до 26.04.2026 года.**	**5%***
146.	14 11, аромабренд	В основе бренда "14 11" лежит экологичность и качество (все компоненты проходят тщательный отбор у химиков). Стойкость ароматов, запоминающийся стиль, и конечно же разнообразие ароматов. В линейке: автопарфюмы, с удобным креплением на дефлектор (решетку воздуховода); интерьерные аромадиффузоры (наслаждение ароматом до 6 месяцев); ароматические свечи (изготовлены вручную из двухкомпонентного соевого воска, с добавлением ароматических масел). ***Скидка по дисконтной карте члена профсоюза 10% на товары бренда "14 11". Скидка не суммируется с действующими скидками и акциями.** **г. Керчь** **тел. +7 (978) 002-10-83**	**10%***

147.	РАЙТОН, магазин мебели, мебель для спальни, матрасы	"Райтон" — первый мебельный экобренд в России, созданный для тех, кто верит в силу простых вещей, ценит минималистичный дизайн и осознанное потребление. Ничего лишнего. Ничего случайного. Миссия компании: в "РАЙТОН" хотят, чтобы как можно больше людей смогли окружить себя простыми и лаконичными вещами; уважение к природе — используются натуральные и безопасные для здоровья материалы, производство которых не наносит вреда планете; эстетика минимализма — стремление к созданию спокойной и функциональной среды для человека; устойчивое развитие — создание долговечного дизайна, который не потеряет своей актуальности и будет вдохновлять вас долгие годы; Авторский дизайн — поддержка молодых дизайнеров и возможность им проявить потенциал, чтобы вы могли приобрести мебель с уникальным дизайном. ***Скидка по дисконтной карте члена профсоюза 5% суммируется с действующими акциями и рассрочкой. Не действует на товары с распродажи и одновременно со скидками по промокупонам. Имеются товары-исключения.** **Как воспользоваться скидкой?** **1. Получить одноразовый промокод в карточке партнера по ссылке** https://profdiscount.com/company/raiton-magazin-mebeli-mebel-dlia-spalni-matrasy **2. Применить промокод в интернет-магазине https://raiton.ru или предъявить менеджеру в одной их фирменных торговых точек "РАЙТОН".** **3. Для последующих покупок со скидкой необходимо получать новый промокод в карточке партнера.** **г. Симферополь, ул. Героев Сталинграда, 8** **тел. +7 (800) 555-38-77**	**+5%***
148.	Е1, мебельная компания	Мебельная компания "Е1" является крупнейшем производителем шкафов-купе. Ежемесячно производится более 30 000 шкафов: серийные шкафы-купе; шкафы-купе на заказ (корпусные и встроенные); гардеробные; распашные шкафы. Более 200 розничных салонов по всей России. Также можно сделать онлайн-заказ на сайте компании. "Е1" помогает воплотить практически любую идею по выгодным ценам. Компания берёт на себя все заботы о замерах, разработке проекта, доставке и сборке. Гарантия на продукцию до 10 лет. ***Скидка по дисконтной карте члена профсоюза 10% на ассортимент в салонах при предъявлении карты. Скидка не суммируется с действующими скидками и акциями.** **г. Севастополь, ул. Руднева, 38, ТЦ "Капитан"** **тел. +7 (800) 100-12-11**	**10%***
149.	Эстетика, компания по изготовлению мебели	Компания осуществляет производство и установку корпусной мебели любой сложности и конфигурации. Компания "Эстетика" работает без посредников, имеет собственное производство в Керчи. Обеспечивает высокое качество за счет контроля на всех этапах производства. Предоставляет гарантию на все изделия. Отличается оперативностью. ***Скидка по дисконтной карте члена профсоюза 5% на заказ. Скидка не суммируется с действующими скидками и акциями.** **г. Керчь, Вокзальное шоссе, 36** **тел. +7 (978) 721-86-15**	**5%***
150.	Домашний очаг, магазин мебели	"Домашний очаг" работает уже 20 лет и предлагает индивидуальное изготовление мебели на заказ. В магазине представлены самые интересные и трендовые предложения от крупнейших мебельных фабрик России. Можно купить и заказать: мягкую мебель, матрасы, кухни, прихожие, шкафы-купе, детские, гостиные. ***Скидки по дисконтной карте члена профсоюза от 2% до 7% на мебель.** **г. Евпатория, ул. Интернациональная, 13, корп. 4, пом. 20** **тел. +7 (978) 710-55-97**	**до 7%***
151.	МЕБЕЛЬ НОММ, магазин мебели	Стандартная мебель во все жилые помещения, а также мебель под индивидуальный заказ по размерам и пожеланиям заказчика. ***Скидки по дисконтной карте члена профсоюза: 5% на кухни; 3% на диваны, матрасы и корпусную мебель.** **г. Ялта, ул. Московская, 11а** **тел. +7 (978) 929-43-03**	**3% 5%***

		Услуги для жизни	
152.	Служба Доставки Счастья, компания по организации мероприятий	Оригинальные поздравления для близких и родных по любому поводу, будь то свадьба, юбилей, корпоратив, выпускной, день рождения или просто посиделки. Организация мероприятий любой сложности. Воплощение любых задумок. Самые классные сценарии с детальным обсуждением с заказчиком. Зажигательная, весёлая, клёвая ведущая до, во время и после праздника. DJ с полной свето- и звукокомплектацией и огромнейшей музыкальной картотекой. Для уверенности и спокойствия заказчика заключается договор об оказании услуг. ***Скидки по дисконтной карте члена профсоюза от 10% до 15% на услуги по организации корпоративных, детских и частных мероприятий.** **Первомайский район, с. Степное** **тел. +7 (978) 823-16-62**	**до 15%***
153.	Контрасты, фотостудия	Положительные эмоции – главная цель фотостудии "Контрасты". Минимализм и эстетика. Естественный свет, циклорама. Старание и внимание всех участников команды (от фотографа до администратора студии) для идеального кадра. ***Скидка по дисконтной карте члена профсоюза 10% на съемку в формате "все включено" (съемка, фотограф, стилист, образ). Скидка не суммируется с действующими скидками и акциями.** **г. Симферополь, ул. Тренева, 1Ж** **тел. +7 (978) 991-69-07**	**10%***
154.	Семейный и подростковый психолог Колпакова Екатерина	Семейный и подростковый психолог Колпакова Екатерина с 2009 года провела более 7000 консультаций, помогая решать проблемы и трудности, возникающие внутри семьи между супругами, их родителями и детьми. Направления деятельности: помощь в разрешении проблем в семейных отношениях (супружеские конфликты, чувство ревности, измены, развод); преодоление трудностей в общении с ребёнком; психологическая и психокоррекционная работа с подростками (трудности в поведении и учебе, а также страхи, повышенная тревожность, робость, заикание, отсутствие мотивации к обучению); помощь в профориентации; поиск и устранение причин тревоги и неуверенности в себе. Консультации очно и онлайн. ***Скидка по дисконтной карте члена профсоюза 10% на услуги. Скидка не суммируется с действующими скидками и акциями.** **г. Севастополь, ул. Рыбаков, 7, офис 149** **тел. +7 (978) 764-13-16**	**10%***
155.	Дом живых бабочек Юлии Мусиенко	Дом живых бабочек — это ферма, где рождается неповторимая красота в виде тропических бабочек. Бабочки украсят мероприятие и сделают его запоминающимся. Доставка бабочек в любую точку Крыма. Доступны для заказа: бабочки в коробке (салют из бабочек); цветы в прозрачной коробке с живыми бабочками; бабочкарий (куколки для самостоятельного выращивания в домашних условиях). ***Скидка по дисконтной карте члена профсоюза 20% на все услуги. Скидка не суммируется с действующими скидками и акциями.** **г. Бахчисарай, ул. Скалистая, 385** **тел. +7 (978) 690-41-22**	**20%***
156.	SimFlex, мастерская натяжных полков	Услуги: монтаж натяжных потолков, установка освещения, подбор освещения, визуализации. Воплощение любых дизайнерских проектов: ПВХ, матовые, сатиновые, глянцевые потолки, двухуровневые конструкции. ***Скидка по дисконтной карте члена профсоюза 10% на товары и услуги. Скидка не суммируется с действующими скидками и акциями.** **г. Симферополь, с. Доброе, ул. Веселая, 11** **тел. +7 (978) 869-75-80**	**10%***

157.	Югория, страховая компания ЮГОРИЯ СТРАХОВАНИЕ	"Югория" – универсальная страховая компания, предоставляющая широкий спектр страховых услуг. Компания успешно работает на российском рынке с 1998 года. Региональная сеть компании состоит из более 350 офисов продаж, работающих в 67 регионах России – от Калининграда до Владивостока. В октябре 2024 года рейтинговое агентство "Эксперт РА" повысило рейтинг финансовой надёжности страховой компании Югория до уровня ruAA. Прогноз по рейтингу — стабильный. В марте 2025 года ООО «Национальное Рейтинговое Агентство» подтвердило кредитный рейтинг Югории на уровне "AA|ru|" по национальной рейтинговой шкале для Российской Федерации, прогноз по рейтингу "развивающийся". "Югория" постоянно совершенствует свои процессы и развивает агентские сервисы, делая труд своих партнёров удобнее и технологичнее. В настоящее время с компанией сотрудничает 12 000 страховых агентов. С каждым годом всё больше клиентов выбирают "Югорию": у компании более 3,1 млн клиентов – физических лиц, и более 67 тыс. клиентов – юридических лиц. ***Скидки по дисконтной карте члена профсоюза до 50% на различные виды страхования:** **- КАСКО (страхование ТС),** **- имущество физических лиц (страхование домов/квартир),** **- страхование гражданской ответственности владельцев квартир и домов),** **- страхование ипотеки,** **- программа "Клещ",** **- страхование от несчастного случая,** **- телемедицина.** ****Уважаемые члены профсоюзов, мы обращаем Ваше внимание, что ОСАГО является обязательным видом страхования и поэтому скидка на него предоставляться не может. Каждая страховая компания имеет право предоставлять цену в рамках утвержденного Центробанком ценового коридора. В СК "Югории" действуют выгодные тарифы для держателей дисконтной карты члена профсоюза.** *****Специальные предложения по дисконтной карте члена профсоюза действуют только, если вы оставляете заявку на сайте https://ugsk.ru/profdiscount/. В офисах страховой компании предложения по ПРОФСОЮЗНОМУ ДИСКОНТУ вам не смогут сделать. Скидка не распространяется на клиентов с действующими полисами Югории.** **Как получить выгодные предложения по страхованию членам профсоюза?** **1. Переходите на специальную страницу https://ugsk.ru/profdiscount/** **2. Оставляете заявку на этой странице (обязательно внесите свой номер дисконтной карты члена профсоюза)** **3. С вами связывается представитель СК "Югория" и предлагает выгодный вариант страхового продукта** 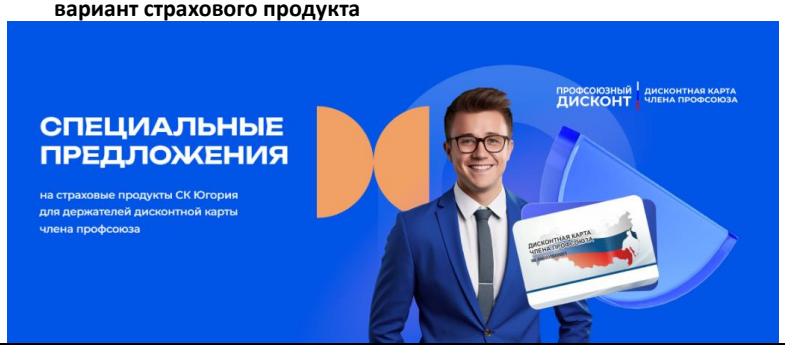	**до 50%***
158.	Selfclick, студия автопортрета	Фотостудия "Selfclick" представляет собой уникальное пространство для студийной фотосессии, где клиентам не требуется фотограф. В студии каждый посетитель может наслаждаться процессом съемки в уединенной обстановке, используя встроенное зеркало с фотоаппаратом и компактный пульт для управления кадром. После нажатия кнопки вспышки срабатывают, и моментально сделанные фотографии отображаются на мониторе и отправляются в Telegram-бот клиента. "Selfclick" предоставляет все необходимые условия для создания высококачественных снимков: профессиональное освещение, разнообразие фонов и музыкальное сопровождение. Каждый клиент получает профессиональный гайд по позированию, что делает процесс съемки доступным и увлекательным. Безопасность и конфиденциальность являются приоритетами студии: после отправки фотографии она автоматически удаляется с устройств, оставаясь только у клиента. "Selfclick" — это место, где каждый может почувствовать себя моделью, наслаждаясь свободой творчества и мгновенными результатами. ***Скидка по дисконтной карте члена профсоюза 10% при бронировании фотостудии по промокоду 100860.** **г. Севастополь, ул. Льва Толстого, 31, 2 этаж, каб. 3** **тел. +7 (982) 758-30-22**	**10%***

Недвижимость

Застройщики, строительные компании

159.	UDS компания-девелопер (Москва, Пермь, Ижевск)	"UDS" — это федеральная компания, уже более 16 лет ведущая проектную и строительную деятельность в 5 регионах РФ. "UDS" соблюдает мировые стандарты качества и уверен в своем продукте — все дома после передачи ключей еще 5 лет находятся у них на гарантии. Над каждым проектом они работают увлеченно и с любовью, с вниманием к каждой детали на всех этапах работы. Результаты высоко ценят как покупатели, так и профессионалы отрасли, что подтверждают премии международного уровня. Жилые комплексы "Ньютон" (г. Пермь) и "Ocean city" (г. Ижевск) — обладатели престижной всероссийской премии "Urban Awards". Жилой комплекс "ECO Life" (г. Ижевск) — победитель национального этапа международного конкурса "FIABCI". ***Скидка по дисконтной карте члена профсоюза 5% на покупку недвижимости от UDS: г. Москва 5% на квартиру; г. Ижевск 5% на квартиру, на парковку и на кладовую; г. Пермь 5% на квартиру.** **Для получения скидки и расчёта предварительной стоимости квартиры нужно обратиться к специалистам проекта для оформления предварительной заявки на бронирование по телефону: +7 (951) 205-72-51 (Тенсина Алина).** **г. Москва, Дмитровское шоссе, вл. 75-77, ЖК "Kinetik"** **г. Ижевск, ул. Красноармейская, 320, офис продаж ЖК "PARUS CORTEN"** **г. Ижевск, ул. Пастухова, 11а, офис продаж "Первый дом на Красной"** **г. Ижевск, ул. Карла Маркса, 304а, офис продаж ЖК "Пять континентов"** **г. Ижевск, ул. Клубная, 13, офис продаж ЖК "Речной парк"** **г. Ижевск, ул. Максима Горького, 78, офис продаж ЖК "Квартал на Горького"** **г. Ижевск, ул. Молодогвардейская, 15, офис продаж ЖК "Новая Клубная"** **г. Ижевск, ул. Молодежная, 11, корп. 1, офис продаж ЖК "Елки 3"** **г. Ижевск, пр. Калашникова, 21, офис продаж ЖК "MatrËshka city"** **г. Пермь, Дзержинский район, ул. Боровая, 21** **г. Пермь, Индустриальный район, ул. Карпинского, 11** **тел. +7 (951) 205-72-51**	**5%***
160.	Брусника, российская девелоперская компания	"Брусника" — российская девелоперская компания. Специализируется на производстве и строительстве жилых многоэтажных домов, комплексном развитии городских территорий. Основана в 2004 году. А еще для членов профсоюза: выгодная ставка по ипотеке; программа "Обмен" от "Брусники" — это возможность обменять свою квартиру, погасить действующую ипотеку до 3 млн. руб. с возможностью проживания до 3 месяцев; узнайте первым о новом доме, члены профсоюзов могут приобрести оптимальную планировку на выгодных условиях на старте продаж, а также воспользоваться приоритетным заселением; для вас и ваших родных — скидка действует на прямых родственников, включая супругов, родителей и детей. ***Скидки по дисконтной карте члена профсоюза:** **- 5% при способе покупки квартиры: 100% оплата, ипотека (за исключением субсидированной за счет застройщика) или обмен;** **- 5,5% за счет пакетной покупки 2-х и более объектов: квартира + кладовая/паркинг;** **- 6,0% за счет пакетной покупки 3-х и более объектов: квартира + паркинг + кладовая.** **Скидки не суммируются с другими скидками. Скидки предоставляются только при прямом обращении в "Бруснику" без участия в сделке третьих лиц в том числе агентств недвижимости.** **г. Курган, ул. Коли Мяготина, 183/3, тел. +7 (3522) 22-54-16** **г. Тюмень, ул. Первомайская, 1А, тел. +7 (912) 923-50-98** **г. Екатеринбург, ул. Малышева, 47А, тел. +7 (919) 388-84-89, +7 (912) 219-57-42** **г. Сургут, Югорский тракт, 2/1, тел. +7 (3462) 77-92-25** **г. Омск, ул. Крупской, 12, корп. 1А, тел. +7 (3812) 39-61-72** **г. Новосибирск, ул. Ленина, 1, 2 этаж, тел. +7 (905) 908-92-86** **г. Москва, ул. 2-ая Брестская, 48, тел. +7 (914) 798-80-73**	**5% 5,5% 6%***

161.	Золотая корона, строительная компания г. Ессентуки	Строительная компания «Золотая Корона» - одна из ведущих фирм застройщиков города - курорта Ессентуки, которая в 2017 году отметила свое 10-летие успешной работы. Компания специализируется на строительстве многоквартирных жилых домов, Индивидуальных Жилых Домов и жилых комплексов, полностью обеспеченных социальной и инженерной инфраструктурой для комфортной жизни, обучения и отдыха. Строительная компания «Золотая Корона» построит любой дом вашей мечты. ***Скидки по дисконтной карте члена профсоюза: 2% на приобретение однокомнатных и двухкомнатных квартир и 3% на приобретение трехкомнатных квартир.** **г. Ессентуки, ул. Энгельса, 18б** **тел. +7 (87934) 5-41-11, тел. +7 (968) 265-88-80**	**2% 3%***
162.	Донстрой, девелоперская компания г. Москва	"Донстрой" – крупнейший девелопер Москвы, одна из самых стабильных компаний на рынке недвижимости России. Компания работает с 1994 года, и за это время построила целый город! В этом городе ни один дом не похож на другой. Каждый из них – яркая индивидуальность, воплощенная в реальность командой профессионалов. Донстрой реализует масштабные проекты, которые будут привлекательны как для жизни, так и для инвестиций: - "СИМВОЛ" – проект на границе с ЦАО в 2 км от Садового кольца; - "ОСТРОВ" – проект на Западе Москвы с видом на реку; - "СОБЫТИЕ" – квартал рядом с лучшими ВУЗами страны. ***Скидка по дисконтной карте члена профсоюза 3% на покупку объектов недвижимости в жилых комплексах "Донстрой" при 100% оплате (в т.ч. при покупке в ипотеку). Скидка не суммируется с другими предложениями, не применяется при рассрочке и ипотеке с субсидированием от застройщика. Также членам профсоюза в рамках доступны: приоритетный выбор лучших лотов; доступ к предстартовым и закрытым продажам.** **г. Москва, ул. Мосфильмовская, 70** **тел. +7 (929) 511-84-09, тел. +7 (495) 229-66-56 (доб. 40-960)**	**3%***
163.	Унистрой, федеральный девелопер	"Унистрой" — федеральный девелопер, который реализует проекты в 7-ми городах России: Казань, Санкт-Петербург, Уфа, Тольятти, Екатеринбург, Пермь, Махачкала. В портфеле девелопера жилые комплексы с парковыми и прогулочными зонами, школами, детскими садами и дворами-парками. В проектах представлено большое разнообразие планировочных решений: квартиры с террасами, мастер-спальнями, гардеробными, урбан-виллы, а также проекты с готовым ремонтом. ***Скидка по дисконтной карте члена профсоюза 1% суммируется со всеми программами и акциями. Для того, чтобы воспользоваться специальным предложением свяжитесь с экспертом по корпоративным продажам Еленой Моисеевой по телефону +7 (917) 926-32-73 и предъявите Дисконтную карту члена профсоюза в офисах продаж компании.** **г. Екатеринбург, Олимпийская набережная, 9/1** **тел. +7 (343) 343-98-00** **г. Пермь, ул. Екатерининская, 165** **тел. +7 (342) 200-86-16** **г. Казань, ул. Гаврилова, 1** **г. Казань, ул. Гвардейская, 16В** **г. Казань, ул. Умырзая, 10а** **г. Казань, ул. Анаса Тазетдинова, 1** **г. Санкт-Петербург, Пискаревский проспект, 1** **г. Тольятти, Итальянский бульвар, 20** **г. Уфа, ул. Чернышевского, 104** **тел. +7 (917) 926-32-73**	**+1%***
	Агентства недвижимости		
164.	Городской риэлторский, агентство недвижимости в Сочи	Мы работаем на рынке недвижимости Сочи 22 года. Продаем только реальные объекты, которых более 7 000 в нашей базе. Принципиально не работаем с застройщиками, которые запятнали свою репутацию. Расскажем в каком доме стоит купить квартиру, а где даже на лестничном марше опасно стоять. Покупая недвижимость с нами, вы покупаете гарантию сделки от поездки на просмотр, до выдачи ключей и получения права собственности. ***Специальные условия: при стоимости объекта до 10 млн. рублей ГРЦ обеспечит бесплатное юридическое сопровождение сделки, скидка составит от 35 до 50 тыс. руб.; при стоимости объекта более 10 млн. рублей компания возьмет на себя расходы по нотариальному оформлению договора, скидка от 50 тыс. руб.** **г. Сочи, ул. Горького, 42/2** **тел. +7 (800) 100-71-91**	**спец. цена**

Путешествие и туризм

(полный список раздела "Путешествие" смотрите на сайте profdiscount.com)

Республика Крым

<table>
<tr>
<td>165.</td>
<td>Сантурина, гостиница
с. Поповка, Республика Крым

 </td>
<td>Гостиница "Сантурина" расположена на западном берегу Крыма в 900 метрах от ближайшего пляжа. Гостиница организовывает бесплатный трансфер на пляж и обратно несколько раз в день. На территории отеля располагаются: спальный корпус, просторная летняя терраса со столиками, открытый бассейн, автостоянка, мангал. Все номера категории «Стандарт», в каждом кондиционер, телевизор, холодильник и санузел (душ, туалет и умывальник). Бесплатный Wi-Fi. Дополнительные услуги, предоставляемые отелем: трансфер, стирка, глажка, экскурсионное сопровождение.

ПРЕЙСКУРАНТ НА УСЛУГИ РАЗМЕЩЕНИЯ ДЛЯ ЧЛЕНОВ ПРОФСОЮЗА*
при бронировании
<table>
<tr><td rowspan="3">Категория номера</td><td colspan="2">Высокий сезон</td><td colspan="2">Средний сезон</td><td colspan="2">Низкий Сезон</td></tr>
<tr><td colspan="2">01.08.24 – 31.08.24</td><td colspan="2">01.07.24 – 31.07.24</td><td colspan="2">01.06.24 – 30.06.24</td></tr>
<tr><td>2-х местные</td><td>3-х местные</td><td>2-х местные</td><td>3-х местные</td><td>2-х местные</td><td>3-х местные</td></tr>
<tr><td>«Стандарт» с трехразовым комплексным питанием</td><td>4 600</td><td>6 800</td><td>4 400</td><td>6 500</td><td>3 400</td><td>5 000</td></tr>
</table>
*Цены в рублях за сутки проживания за номер с учетом скидки по дисконтной карте члена профсоюза.
Дети до 3-х лет включительно размещаются бесплатно без предоставления места с взиманием коммунального сбора 300 рублей в сутки.
Скидки держателям дисконтной карты члена профсоюза и их семьям при бронировании до 01.06.2025 года.

Республика Крым, Сакский район, с. Поповка, ул. Солнечная, 2
тел. +7 (922) 166-73-73
e-mail: briz-tour@bk.ru</td>
<td>до 20%*</td>
</tr>
<tr>
<td>166.</td>
<td>ЛОДОС, туристическая компания детского отдыха
г. Ялта, Республика Крым</td>
<td>ООО "ЛОДОС" — это туристическая компания, которая занимается организацией детского отдыха в оздоровительных лагерях Крымского побережья. На протяжении многих лет компания разрабатывает и успешно реализует в детских лагерях собственные развлекательно-оздоровительные, развивающие и образовательные программы для детей. Компания предлагает детям отдых в шести лагерях: ДОЛ "Лучистый", ДОЛ "Gagarin", ДОЛ "Мульт-Фильм", ДОЛ "Арт-квест", ДЛ "Smart Camp", ММЦ "I CAMP".
*Скидки по дисконтной карте члена профсоюза при покупке путевки для детей от 7 до 17 лет: 10% (для лагерей "I'Camp", "Smart Camp" и "Мульт-Фильм") или 20% (для лагерей "Лучистый", "Гагарина" и "Арт-Квест") от цены, указанной на сайте компании "Лодос", а также 3% на авиаперелет из Москвы.
г. Ялта, ул. Ломоносова, 21
тел. +7 (800) 775-26-82
тел. +7 (495) 255-25-91
тел. +7 (978) 010-04-70</td>
<td>3%
10%
20%*</td>
</tr>
<tr>
<td>167.</td>
<td>Пляж Лайт, глэмпинг</td>
<td>Пляж "Лайт" находится на западном побережье Крыма, славится золотыми песчаными пляжами и мелкой галькой. Протяженность пляжа более километра, а общая площадь пляжа 10 гектар. Продуманы все моменты для отдыха в комфортабельных глэмпингах. Современные бани с панорамными окнами всего в 15 метрах от моря.
г. Евпатория, Симферопольское шоссе, 1
тел. +7 (978) 046-17-90</td>
<td>10%</td>
</tr>
<tr>
<td>168.</td>
<td>Камилла, отель</td>
<td>В самом сердце Южного берега Крыма, в курортном городе Алушта, расположен</td>
<td>до</td>
</tr>
</table>

г. Алушта, Республика Крым

отель "Камилла". "Камилла" предлагает проживание в комфортных номерах со всеми удобствами (туалет и душ в номере) и необходимой техникой (холодильник, ТВ, сплит – система, фен, утюг). На территории гостевого дома расположены: беседки, уютная зона отдыха с барбекю, закрытая парковка. Дорога к морю и галечному пляжу проходит через кипарисы, можжевельники, суданские сосны, сосны станкевича, много зелени с прекрасным воздухом и занимает не более 10 минут. Дополнительные услуги, предоставляемые отелем: трансфер, стирка, экскурсионное сопровождение.

ПРЕЙСКУРАНТ НА УСЛУГИ РАЗМЕЩЕНИЯ ДЛЯ ЧЛЕНОВ ПРОФСОЮЗА*
при бронировании

	Низкий сезон	Средний сезон	Высокий сезон
	01.06.25 – 30.06.25 01.09.25 – 30.09.25	01.07.25 – 31.07.25	01.08.25 – 31.08.25
Стоимость размещения 1 чел. в сутки в 2-х и 3-х местных номерах отеля	1 600 руб.	1 800 руб.	2 000 руб.
Примечание	завтрак	завтрак	завтрак

***Цены в рублях за сутки проживания с одного человека с учетом скидки по дисконтной карте члена профсоюза. Дети до 3-х лет включительно размещаются бесплатно без предоставления места с взиманием коммунального сбора 300 рублей в сутки. Гостиница оборудована 2-х и 3-х местными номерами. Номер выкупаются целиком, подселение невозможно.**
****Стоимость дополнительного места в 3-х местном номере – 1000 рублей в сутки с завтраком.**

Республика Крым, г. Алушта, ул. Слуцкого, 38
тел. +7 (922) 166-73-73
e-mail: briz-tour@bk.ru

20%*

169.

7 звезд, гостиница
пос. Морское, Республика Крым

Гостиница "7 звезд" расположена в 1300 метрах от пляжей. Гостиница организовывает бесплатный трансфер на пляж и обратно несколько раз в день. На территории отеля располагаются: 2 корпуса, просторная летняя терраса с топчанами, открытый бассейн с детской чашей, автостоянка, мангал, батут для детей. Морское – это не только прекрасные пляжи, но и множество интересных мест для посещения. Вы сможете отправиться на экскурсии к историческим достопримечательностям вблизи поселка или поехать вдоль побережья в сторону Алушты или Судака, где достопримечательностей еще больше. Все номера категории «Стандарт», в каждом кондиционер, телевизор, холодильник и санузел (душ, туалет и умывальник). Есть семейные 4-местные 2-комнатные номера. Дополнительные услуги, предоставляемые отелем: трансфер, стирка, глажка, экскурсионное сопровождение. Бесплатный Wi-Fi.

ПРЕЙСКУРАНТ НА УСЛУГИ РАЗМЕЩЕНИЯ ДЛЯ ЧЛЕНОВ ПРОФСОЮЗА*

Категория номера	Высокий сезон			Средний сезон			Низкий Сезон		
	01.08.25 – 31.08.25			01.07.25 – 31.07.25			01.06.25 – 30.06.25		
	2-х местные	3-х местные	4-х местные (2 комн.)	2-х местные	3-х местные	4-х местные (2 комн.)	2-х местные	3-х местные	4-х местные (2 комн.)
«Стандарт» с трехразовым комплексным питанием	2 500	2 300	2 550	2 300	2 200	2 400	1 700	1 700	1 900

***Цены в рублях за сутки проживания с 1 человека с учетом скидки по дисконтной карте члена профсоюза. Дети до 3-х лет включительно размещаются бесплатно без предоставления места с взиманием коммунального сбора 300 рублей в сутки.**
Республика Крым, г.о. Судак, пос. Морское, ул. Киик Аблямита, 19
тел. +7 (922) 166-73-73
e-mail: briz-tour@bk.ru

до 20%*

<table>
<tr>
<td>170.</td>
<td>Розенталь, гостиница
с. Поповка, Республика Крым

 </td>
<td>Гостиница "Розенталь" расположена на западном берегу Крыма в 500 метрах от широкого песчаного пляжа. На территории отеля располагаются: спальный корпус, просторная летняя терраса со столиками и кухней для самостоятельной готовки, открытый бассейн, автостоянка, мангал. Все номера категории «Стандарт», в каждом кондиционер, телевизор, холодильник и санузел (душ, туалет и умывальник). Бесплатный Wi-Fi. Дополнительные услуги, предоставляемые отелем: трансфер, стирка, глажка, экскурсионное сопровождение.

ПРЕЙСКУРАНТ НА УСЛУГИ РАЗМЕЩЕНИЯ ДЛЯ ЧЛЕНОВ ПРОФСОЮЗА*
при бронировании

<table>
<tr><td rowspan="3">Категория номера</td><td colspan="3">Высокий сезон</td><td colspan="3">Средний сезон</td><td colspan="3">Низкий Сезон</td></tr>
<tr><td colspan="3">01.07.24 – 31.07.24
01.08.24 – 31.08.24</td><td colspan="3">01.09.24 – 30.09.24</td><td colspan="3">01.06.24 – 30.06.24</td></tr>
<tr><td>2-х местные</td><td>3-х местные</td><td>4-х местные (2 комн.)</td><td>2-х местные</td><td>3-х местные</td><td>4-х местные (2 комн.)</td><td>2-х местные</td><td>3-х местные</td><td>4-х местные (2 комн.)</td></tr>
<tr><td>«Стандарт»</td><td>3 100</td><td>4 100</td><td>5 100
5 600***</td><td>2 600</td><td>3 600</td><td>4 600
5 100**</td><td>2 100</td><td>3 100</td><td>4 100
4 600**</td></tr>
</table>

*Цены в рублях за сутки проживания за номер с учетом скидки по дисконтной карте члена профсоюза.
Дети до 3-х лет включительно размещаются бесплатно без предоставления места с взиманием коммунального сбора 300 рублей в сутки.

**Двухкомнатный четырехместный номер со своей мини-кухней.
Скидки держателям дисконтной карты члена профсоюза и их семьям при бронировании до 01.06.2025 года.

Республика Крым, Сакский район, с. Поповка, ул. Новая, 51
тел. +7 (922) 166-73-73
e-mail: briz-tour@bk.ru</td>
<td>до 20%*</td>
</tr>
<tr>
<td>171.</td>
<td>Коралл, гостевой дом
п. Песчаное Республика Крым</td>
<td>Гостевой дом "Коралл" — это доступный семейный отдых у моря. Гостям предоставляется: комфортабельные номера с удобствами; комплексное трехразовое домашнее питание; просторные песчаные пляжи в 350 метрах (5 минут легким шагом); Wi-Fi на территории гостевого дома; детская площадка и анимация; мангальная зона.
*Скидки по дисконтной карте члена профсоюза: 10% при заселении до 10 человек; 15% при заселении от 10 человек.
Бахчисарайский район, п. Песчаное, ул. Набережная, 7/101
тел. +7 (978) 753-26-76</td>
<td>10%
15%*</td>
</tr>
<tr>
<td>172.</td>
<td>I&Camp, детский лагерь в стиле WOW
с. Песчаное, Республика Крым</td>
<td>"Ваааау! " - первая эмоция, которая посещает каждого ребенка, прибывшего на отдых в лагерь "I&Camp"! Сочетание свободы, развития, комфорта и новейшей инфраструктуры на побережье Черного моря в Крыму – такое не может не удивить! Дети могут самостоятельно выбирать любое занятие из огромного числа активностей, проводить время с друзьями на пляже или у бассейна, посещать интересные и познавательные экскурсии по Крыму, отдыхать в тенистой гамачной зоне или кафе и посещать SPA-центр. Только представьте эти насыщенные 17 дней отдыха у моря, где любой ребенок может раскрыть все свои таланты и получить много полезных навыков, находясь при этом в условиях 5-звездочного отеля!
К услугам юных резидентов лагеря: 4-местные дизайнерские номера в стиле pop-art с удобствами; 5-разовое питание в ресторане с изысканной кухней по системе "шведский стол"; SPA-центр с комплексом саун, соляной комнатой и бассейном; комплекс бассейнов под открытым небом с дорожками, гидромассажем, водным поло и веселой горкой Polin; футбольное поле; многофункциональная спортивная площадка; теннисный корт; оборудованный пляж (1 линия), недоступный посторонним; яркие локации для творческих клубов и студий; кинозал, конференц-зал, студия звукозаписи, тренажерный и хореографический зал. Профессиональная команда вожатых, тренеров, руководителей студий и службы безопасности владеют волшебными секретами идеального и безопасного отдыха ребят!
Бахчисарайский р-н, п. Песчаное, Набережная, 17
тел. +7 (978) 022-26-90</td>
<td>10%</td>
</tr>
</table>

173.	Шале, гостевой дом г. Ялта, Республика Крым	Гостевой дом "Шале" – это островок беззаботности, уединения от городской суеты с прекрасными видами на море, виноградники, горы. Индивидуальные террасы, балконы и комфортные двухкомнатные и однокомнатные номера, из которых открывается великолепный живописный вид на Массандровские виноградники, горы и ласковое море. Само здание, в стиле "шале" веет уютом, душевным спокойствием, в котором гости чувствуют себя комфортно и по-домашнему уютно. К услугам гостей: групповые и индивидуальные экскурсии по Крыму; лаунж-зона с каркасным бассейном; шезлонгами с живой травкой на газоне; банкетный зал до 50 посадочных мест; мангальная зона; ресторан, бар; видовые комфортные номера с кондиционерами; трансфер от ж/д вокзала Симферополя и по всему Крыму; бесплатная парковка; проживание с животными (дополнительная оплата); номера разных категорий. ***Скидка по дисконтной карте члена профсоюза 10% на проживание при предварительном бронировании. При бронировании необходимо направить фотографию вашей дисконтной карты члена профсоюза в мессенджеры по номеру +7 (978) 073-58-79.** **г. Ялта, пгт. Восход, Симферопольское шоссе, 12Б** **тел. +7 (978) 008-20-30**	**10%***
174.	Дельфин, оздоровительно-спортивный комплекс с. Песчаное, Республика Крым	Филиал ГУП РК "Солнечная Таврика" "Оздоровительно-спортивный комплекс "Дельфин" расположен на живописном берегу Каламитского залива Черного моря, между Севастополем и Евпаторией, возле с. Песчаное Бахчисарайского района, в 60 км от Симферополя и 30 км от Бахчисарая. Оздоровительно-спортивный комплекс "Дельфин" включает в себя две территории: территория № 1 "Южный" и территория № 2 "Дельфин". Для местности расположения оздоровительного объекта характерен мягкий климат, наполненный целебным ароматом крымского разнотравья, сосен и морского бриза, который очень полезен особенно для профилактики заболеваний верхних дыхательных путей и общефизического укрепления здоровья для детей. ***Скидка по дисконтной карте члена профсоюза 10% от стоимости детской путёвки. Скидка не суммируется с действующими скидками и акциями.** **Республика Крым, Бахчисарайский район, с. Песчаное, ул. Набережная, 9** **тел. +7 (978) 713-08-84, тел. +7 (978) 846-19-23**	**10%***
175.	Дружба, санаторий г. Евпатория, Республика Крым	Детский лагерь в санатории "Дружба" – это место, где дети могут отвлечься от учебной рутины и стрессов, связанных с экзаменами и домашними заданиями. Лагерь расположен в Евпатории на побережье Чёрного моря. Живописная зелёная территория лагеря располагает к проведению множества увлекательных мероприятий и активностей. В стоимость детской путёвки входит: проживание, комплексное 5-ти разовое питание, пользование пляжем, пользование детскими спортивными площадками, досуг и развлечения (дискотека, киноклуб, детские аниматоры, библиотека, спортивные мероприятии и музыкальные вечера), медицинское обслуживание. ***Скидка по дисконтной карте члена профсоюза 10% от стоимости детской путёвки. Скидка не суммируется с действующими скидками и акциями.** **г. Евпатория, ул. Маяковского, 7** **тел. +7 (499) 677-57-90, тел. +7 (978) 009-76-75, тел. +7 (36569) 3-62-57**	**10%***
176.	Кипарис, детский оздоровительный лагерь г. Алушта, Республика Крым	Детский оздоровительный лагерь "Кипарис" расположен в одном из самых живописных мест Южного берега Крыма. Лагерь утопает в зелёном оазисе из более чем 50 разновидностей деревьев и кустарников. Живописный парк занимает 3 гектара, со всех сторон окружён горными массивами, что создаёт в лагере определённый микроклимат – сочетание лесного, горного и морского воздуха. Сейчас детский оздоровительный лагерь "Кипарис" в Алуште – это один из самых зелёных лагерей южного Крыма. В стоимость путёвки входит: проживание в 3-х, 4-х, 5-ти местных номерах, 5-ти разовое питание, посещение пляжа, пользование детскими и спортивными площадками, досуг и развлечения, оказание неотложной медицинской помощи. ***Скидка по дисконтной карте члена профсоюза 10% от стоимости детской путёвки. Скидка не суммируется с действующими скидками и акциями.** **г. Алушта, переулок Красноармейский, 9** **тел. +7 (36560) 5-72-71, тел. +7 (36560) 5-74-28** **тел. +7 (978) 258-20-50, тел. +7 (978) 584-52-88**	**10%***
177.	Лучистый, детский лагерь пгт. Заозёрное, Республика Крым	Детский лагерь "Лучистый" расположен на берегу Чёрного моря в Евпатории (первая линия, расстояние до собственного пляжа 100 метров). Зелёная территория и современная инфраструктура создают идеальные условия для отдыха и развлечений. К услугам маленьких гостей лагеря: спортивный зал, уличные тренажёры, футбольное поле, баскетбольно-волейбольная площадка, настольный теннис, детская площадка, клуб и летняя эстрада. Проживание в номерах с удобствами в номере или в номерах с удобствами на блок. Питание в лагере организовано по системе "шведский стол". ***Скидка по дисконтной карте члена профсоюза 10% от стоимости детской путёвки. Скидка не суммируется с действующими скидками и акциями.** **г. Евпатория, пгт. Заозёрное, ул. Аллея Дружбы, 31, тел. +7 (36569) 2-16-39**	**10%***

178.	Уркуста-парк, база отдыха г. Севастополь, Республика Крым	"Уркуста-парк" – место абсолютного восстановления в сердце Байдарской долины на полуострове Крым, где так лего забыть о суете и заботах города. Жизнь полная атмосферных вечеров возле костра и сельской романтики. Конные прогулки, туры на электробайках, аренда SUP-бордов и экопрогулки по окрестностям. Можно посетить питомник растений, вермиферму и фруктовый сад. На базе отдыха проводятся фестивали, вечера у костра, субботники и дог-пикники. ***Скидка по дисконтной карте члена профсоюза 5% на проживание. Скидка не суммируется с действующими скидками и акциями.** **г. Севастополь, с. Передовое** **тел. +7 (978) 193-95-64**	**5%***
179.	Бумеранг, гостевой дом пгт. Заозерное, Республика Крым	Гостевой дом "Бумеранг" расположен в курортном пригороде муниципального округа Евпатория, Заозерное, в 500 м от оборудованных песчаных пляжей. На закрытой территории гостевого дома "Бумеранг" находится одноэтажный корпус – 14 номеров, в которых предусмотрены все необходимые условия для комфортного отдыха гостей. Каждый номер выходит на теневую террасу, оборудованную столиками. На территории расположена столовая зона с оборудованной кухней. К услугам гостей на территории расположены беседки, индивидуальные зоны отдыха, детская площадка, зона мангала, ландшафтное озеленение для фото и киносъемок. Возможна парковка автомобилей, трансферт от аэропорта, железнодорожного и автовокзалов, организация экскурсий во все уголки Крыма. ***Скидки по дисконтной карте члена профсоюза на проживание 35% для всей семьи. Дети до 5 лет бесплатно. Дети до 16 лет — фиксированная стоимость проживания на дополнительном месте — 500 руб. Возможно трёхразовое питание комплексное за 650 рублей с человека.** **г. Евпатория, пгт. Заозерное, ул. Тенистая, 18** **тел. +7 (978) 736-93-91**	**35%***
180.	GOLDEN RESORT, санаторий г. Алушта, Республика Крым	Санаторий расположен в оазисе субтропической природы – г. Алуште на Южном берегу Крыма. Средиземноморский климат, Черное море и Сакские грязи являются отличными природными лечебными факторами. Комфортные условия проживания, живописная местность, собственный парк с реликтовыми растениями и заботливый персонал сделают Ваш отдых незабываемым круглый год! В рамках санаторно-курортного лечения медицинским центром предоставляются лечебные путевки по семи основным направлениям: терапевтическая, пульмонологическая, неврологическая, ортопедическая, педиатрическая, урологическая, гинекологическая, оздоровление и отдых. Помимо золотых стандартов медицины, специалисты санатория используют инновационные методики диагностики организма и немедикаментозного оздоровления. **г. Алушта, ул. Красноармейская, 9** **тел. +7 (495) 204-14-08, тел. +7 (978) 750-24-31**	**15%**
181.	Княжий Град, мини-отель пгт. Гаспра, Республика Крым 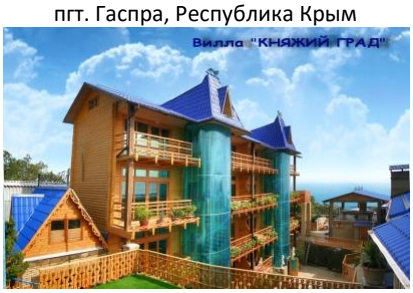	Мини-отель "Княжий Град" - это уникальный деревянный сруб 4 этажа. В мини-отеле имеется: бесплатный мини-аквапарк, летний кинотеатр, парковка личных автомобилей, печь барбекю, Wi-Fi, детская площадка; за незначительную дополнительную плату - соляная пещера, бильярд, кафе, услуги легкового автомобиля. За дополнительную плату могут организовывать любые экскурсии по Крыму. Отдыхающие отеля пользуются бесплатно пляжами санаториев "Днепр" и "Родина". До пляжа 10 минут пешком или же микроавтобус "Княжьего Града" доставит туда и обратно в течении 1-2 минут без дополнительной платы. Для отдыха и прогулок отдыхающие могут свободно пользоваться уникальным реликтовым парком "Харакс" санатория "Днепр" и парком санатория "Родина". Множество ресторанов и баров, кафе в 5 минутах ходьбы от мини-отеля. ***Скидка по дисконтной карте члена профсоюза суммируется с действующими скидками и акциями.** **г. Ялта, пгт. Гаспра, ул. Лесная, 10-Б (в районе санаториев "Днепр" и "Родина")** **тел. +7 (978) 092-14-70**	**5%***
182.	Терра Теана, эко-отель с. Мысовое, Республика Крым	Эко-отель "Терра Теана" — это место единения с природой у подножья мыса Казантип. Гости набираются сил за счет здорового питания, чистого воздуха и солнечных ванн. Дети отдыхают от перенасыщенной жизни и бесконечных информационных потоков, играют друг с другом в волейбол и катаются на маленьких кайтах. Взрослые днем занимаются собой, своим телом, ментальным и эмоциональным восстановлением, а вечером могут посетить соседние кафе и бары. ***Скидка по дисконтной карте члена профсоюза 10% на проживание. Скидка не суммируется с действующими скидками и акциями.** **Республика Крым, Ленинский район, с. Мысовое, ул. Центральная, 77А** **тел. +7 (978) 001-23-49**	**10%***

183.	Мандарин, детский лагерь в стиле шоу п. Песчаное, Республика Крым	"Мандарин" — идеальный лагерь для тех, кто любит отдыхать ярко и насыщенно, заряжаясь сочным настроением на год вперёд. Безграничные возможности для раскрытия талантов, которые резиденты могут выбрать сами: ставить концерты и яркие мюзиклы; проводить квесты; устраивать тематические вечеринки или развлекаться вместе с аниматорами; изучать историю моды и самим шить костюмы; зажигать танцпол. Город мастеров, расположенный в уютной зоне среди сосен, является столицей прикладного творчества и мастерства ребят. И это всего за 17 дней смены. К услугам юных резидентов: шестиместные солнечные комнаты с удобствами; 2 зала ресторана по системе "шведский стол"; концерт-холл со сценой для ежедневного шоу; универсальная спортивная площадка; собственный галечный пляж; бассейн с горками, джакузи и relax-зоной с шезлонгами и зонтиками; более 20 развивающих клубов и студий работающих каждый день; футбольное поле и площадка для пляжного волейбола; новый современный скалодром; кинозал, летний кинотеатр с зоной отдыха и крутой батут. Профессиональная команда вожатых, тренеров, руководителей студий и службы безопасности владеют волшебными секретами идеального и безопасного отдыха ребят. Безопасность большой территории лагеря обеспечивается видеонаблюдением и службой охраны. В лагере есть собственный медицинский корпус, работающий круглосуточно. В "Мандарине" могут отдыхать дети с 7-и до 16 лет включительно. **Бахчисарайский р-н, п. Песчаное, Набережная, 11, тел. +7 (978) 082-96-40**	**10%**
184.	Евпатория, туристско-оздоровительный комплекс г. Евпатория, Республика Крым	ТОК "Евпатория" — это современный комфортабельный туристско-оздоровительный комплекс, который находится в центре Евпатории и считается одним из лучших в Крыму – здесь высокое качество обслуживания и широкий набор туристических услуг. ТОК "Евпатория" состоит из шестиэтажного корпуса с великолепной парковой зоной, недалеко от моря, на расстоянии 600 м от городского пляжа, и центральной набережной со всевозможными развлекательными комплексами. В корпусе имеются: видеосалон; детская игровая комната для детей, с бесплатными услугами квалифицированного воспитателя; кинозал; бары; камера хранения; библиотека; парикмахерская; в туристском кабинете вам предложат всевозможные экскурсионные программы, прокат предметов бытового, игрового, туристского и спортивного назначения. Прилегающая территория комплекса благоустроена местами для отдыха. На территории комплекса: расположены спортивные и детские игровые площадки, детский и взрослый бассейн; оборудованы места для парковки автомобилей; работает прокат пляжного и спортивного инвентаря, а также велосипедов и детских колясок; закрытый пляж, оборудован навесами, раздевалками и шезлонгами, санитарно-бытовой комнатой и медицинским пунктом, на который организована доставка туда и обратно, на собственном комфортабельном автобусе в течение всего дня. ТОК "Евпатория" может принять до 500 гостей одновременно. Кафе оздоровительного комплекса "Евпатория" предлагает гостям двух- или трёхразовое питание по системе "шведский стол" (супы, горячие и холодные блюда, десерты, напитки приготовлены настоящими мастерами своего дела), который включён в стоимость путёвки и предусмотрен для всех категорий номеров. Медицинское отделение ТОК "Евпатория" специализируется на лечении заболеваний верхних дыхательных путей, в физиокабинете проводятся различные виды электро-грязелечения, лазеротерапия. Проводится лечение хронических ринитов, синуситов, тонзиллитов, фарингитов, лечение хронической сенсоневральной тугоухости. Используется уникальная методика по лечению хронических аденоидов у детей и накоплен немалый опыт в этом направлении. Ежегодно в ТОК "Евпатория" приезжают тысячи туристов, чтобы обрести здоровье и радость жизни. ***Скидка по дисконтной карте члена профсоюза 15% при покупке услуг. Скидка не суммируется с действующими скидками и акциями.** **г. Евпатория, ул. Московская, 29**	**15%***
185.	Медный Всадник, мини-отель пгт. Массандра, Республика Крым 	Мини-Отель "Медный Всадник" находится на территории самого большого на Южном берегу Крыма "Массандровского парка", возле пансионата "Донбасс" и гостиницы "Ялта-интурист". В мини-отеле имеется: крытый бассейн, детская площадка, зимний и летний сады на крыше отеля, колыба и шашлычная, Wi-Fi, настольный теннис, парковка для личных автомобилей. За умеренную дополнительную плату имеется сауна, бильярд, стирка личных вещей, кафе с зимним залом и летней площадкой, услуги легкового автомобиля, организация любых экскурсий по Крыму. Отдыхающие отеля пользуются бесплатно одним из лучших пляжей в Крыму. Пешком до пляжа 15 минут или же микроавтобус "Медного Всадника" доставит на пляж и обратно бесплатно в течение 2 минут. Вместимость мини-отеля на 28-53 человека. ***Скидка по дисконтной карте члена профсоюза суммируется с действующими скидками и акциями.** **г. Ялта, пгт. Массандра, ул. Туристская, 5А** **тел. +7 (978) 092-14-70**	**5%***

186.	Прибой, пансионат 2* с. Мысовое, Республика Крым	Пансионат расположен на берегу Азовского моря в районе Казантипского природного заповедника. Собственный песчаный пляж, мелкое теплое море, закрытая безопасная территория, уютные номера, домашняя кухня, анимация для детей и взрослых. В "Прибое" царит атмосфера домашнего тепла и уюта. "Прибой" – идеальное место для спокойного семейного отдыха. **Ленинский район, с. Мысовое, ул. Анджиевского, 38А, тел. +7 (978) 797-05-64**	**16%**
187.	Ялта – Круглый год, туристический комплекс г. Ялта, Республика Крым	Туристический комплекс "Ялта – Круглый год" расположен в центре Ялты в тихой, зеленой зоне на территории когда-то огромного санатория "Запорожье" рядом с домом-музеем А.П. Чехова, в 1500 метрах от моря и знаменитой Ялтинской набережной. Комплекс "Ялта – Круглый год" состоит из 119 номеров, которые расположены со 2-го по 5-й этажи. В номерах сделан качественный дизайнерский ремонт. Каждый номер оборудован кондиционером, мини холодильником, спутниковым телевидением, плоским LCD-телевизором 32-й диагонали, Wi-Fi, ковровым покрытием, новой мебелью. Территория туркомплекса (7 000 м²) зеленая и уютная, окружена декоративными, вечнозелеными растениями, большими хвойными деревьями и пальмами. Дополнительно есть место для стоянки автомобилей. ***Скидка по дисконтной карте члена профсоюза 10% на проживание. Скидка не суммируется с действующими скидками и акциями. Для получения скидки необходимо отправить фотографию вашей дисконтной карты члена профсоюза менеджеру при бронировании.** **Республика Крым, г. Ялта, ул. Ломоносова, 37г, тел. +7 (985) 365-03-65**	**10%***
188.	Palmira Palace Resort & SPA 5*, отель пгт. Курпаты, Республика Крым	"Palmira Palace Resort & SPA 5*" — элегантный отель в историческом центре элитной части Ялты, на берегу Чёрного моря. У отел богатая история. Он расположен в курортном посёлке Курпаты. Имение "Курпаты" стало последним приобретением царской семьи на Южном берегу Крыма. Со всех сторон отель окружён историческими объектами, загородными резиденциями и дворцами царских семей. Поблизости расположены Ливадийский и Воронцовский дворцы, Царская тропа, Форосская церковь и Ласточкино гнездо. С территории отеля "Palmira Palace Resort & SPA" открывается потрясающий вид на Ялтинскую бухту и на морские просторы до легендарной горы Аю-Даг, которая является одним из символов Крыма. Отель предлагает широкий спектр SPA-услуг (более 500 процедур со всего мира) и уникальные программы восстановления здоровья круглый год для полноценного отдыха и оздоровления. К услугам гостей: уютные видовые номера на первой береговой линии, изысканные рестораны, крытый и открытые подогреваемые бассейны, живописная парная, русская баня, хаммам, аквапарк, анимация для взрослых и детей, детский клуб, фитнес-центр, оборудованный пляж и набережная для прогулок. Погрузитесь в пространство отдыха и восстановления на фоне живописных природных декораций Крымского полуострова, бескрайнего ласкового Чёрного моря и гор, дающих силу и энергию. ***Скидки по дисконтной карте члена профсоюза:** **- 25% на проживание в период с октября по май (включительно),** **- 15% с июня по сентябрь (включительно).** **Скидки действуют на номера категории "СТАНДАРТ КОМФОРТ ПАРК", тип питания — завтрак, обед, ужин по "шведской линии". Введите промокод ПРОФСОЮЗ при бронировании на сайте https://www.palmira-palace.com для получения скидки.** **Республика Крым, г. Ялта, пгт. Курпаты, Алупкинское шоссе, 12-А, корп. 1**	**15% 25%***
189.	Вилла Виола, гостевой дом г. Севастополь, Республика Крым	Первый в Севастополе гостевой дом из экологичных материалов с "брутальной" дизайнерской задумкой в стиле "Светлый Лофт": светлые просторные комнаты, из массива дерева и элементы экодекора не оставят вас равнодушными. В гостевом доме "Вилла Виола" вы будете чувствовать себя не только комфортно и безопасно, но пребывать даже в некоторой эйфории от атмосферы тепла и уюта. Для вас предлагаются большие полноценные двухкомнатные номера с большой кухней-гостиной и апартаменты. Каждый номер имеет свою огромную веранду. Гостевой дом оснащен новой мебелью и техникой для комфортного отдыха семьи или компании до 5-ти человек. Есть все необходимое (сплит-система, холодильник, микроволновка, ТВ, Wi-Fi, стиральная машина, утюг, гладильная доска, фен, посуда, постельное белье, полотенца и прочее). Дом расположен в рекреационной зоне, рядом с современным парком (25 Га) с беговыми и велодорожками, детскими площадками, спортивными комплексами и тренажерами для разных возрастов, рядом с сосновой рощей и в 1500 метрах от пляжей "Учкуевка" и "Любимовка". В соседнем доме столовая. Остановка транспорта – 100 метров. Собственная огороженная территория для времяпрепровождения, детская площадка, мангальная зона, летний бассейн с подогревом. Если вы путешествуете на машине, припарковаться можно будет на бесплатной парковке. Дополнительные услуги: прачечная, глажка. ***Скидка по дисконтной карте члена профсоюза 10% на проживание, посещение банного комплекса, беседки и бассейна. Скидка не суммируется с другими скидками.** **г. Севастополь, ул. Челюскинцев, 136, тел. +7 (917) 726-77-53**	**10%***

190.	Анна, отель г. Ялта, Республика Крым 	Отель "Анна" приглашает туристов на отдых в Ялту. Комфортабельные номера. Бесплатный Wi-Fi. Полностью обустроенная кухня в каждом номере. Стиральная машинка и утюг. Парковка. Трансфер с вокзала Симферополя. Зелёный обустроенный двор с местами для отдыха. Мангальная зона с беседкой для отдыха. До пляжа 15 минут пешком. ***Скидка по дисконтной карте члена профсоюза 10% на проживание.** **г. Ялта, ул. Киевская, 72/1** **тел. +7 (978) 880-58-08**	**10%***
191.	Адмиралъ, гостиница г. Севастополь, Республика Крым 2009 ОТЕЛЬ ★★★★ АДМИРАЛЪ	Отель "Адмирал" находится в историческом центре Севастополя, в 5 минутах от берега моря и набережной, но, при этом, на тихой улочке – в стороне от городской суеты. До основных достопримечательностей (Памятник Затопленным кораблям, Набережная Корнилова, Графская Пристань, Панорама обороны Севастополя) или важных объектов деловой инфраструктуры (администрация города, министерства образования и здравоохранения, морской порт, штаб ЧФ) можно добраться пешком. К услугам гостей: банный комплекс (бассейн, финская сауна, турецкий хамам), конференц-зал для проведения переговоров и семинаров, кафе-бар. Закрытая территория находится под круглосуточной охраной. Есть бесплатная парковка. ***Скидка по дисконтной карте члена профсоюза 10% на проживание.** **г. Севастополь, ул. Щербака, 22А** **тел. +7 (978) 768-27-63**	**10%***
192.	Дружба, санаторий г. Евпатория, Республика Крым Евпатория ДРУЖБА Санаторий	Санаторий "Дружба" расположен в городе-курорте Евпатория на первой береговой линии. Для эффективного лечения и полноценного отдыха в санатории есть четыре спальных корпуса, четыре коттеджа, столовая, лечебный комплекс, киноконцертный зал на 350 мест, крытый плавательный бассейн, спортивные и детские площадки, собственный пляж. К услугам отдыхающих: теневые навесы; медицинский пункт; раздевалки; фонтанчики с питьевой водой; душевые кабинки; лежаки; спасательный пункт. Парковая территория санатория – это 13 гектаров земли, длинные тенистые аллеи с удобными скамейками, множество хвойных и лиственных деревьев, красиво постриженных вечнозелёных кустарников и роскошных клумб. Профили лечения санатория: заболевания органов дыхания, ЛОР-органов (общесоматические, верхних дыхательных путей и бронхиальная астма в период ремиссии); заболевания опорно-двигательного аппарата (костно-мышечные болезни, остеохондроз, артрит, артроз, бурсит); заболевания нервной системы; гинекологические заболевания. Питание в санатории организовано по системе "шведский стол". ***Скидка по дисконтной карте члена профсоюза 10% от стоимости путевки. Скидка не суммируется с действующими скидками и акциями. Скидка предоставляется при предварительном бронировании по телефону +7 (978) 009-76-75, по e-mail: sales@san-druzhba.ru, либо на стойке приема и размещения при обязательном предъявлении "Дисконтной карты члена профсоюза".** **г. Евпатория, ул. Маяковского 7** **тел. +7 (978) 009-76-75** **тел. +7 (36569) 3-62-57**	**10%***
193.	Крымская весна, пансионат г. Судак, Республика Крым КРЫМСКАЯ ВЕСНА пансионат	Пансионат "Крымская весна" находится на юго-востоке Крымского полуострова, в живописной Судакской долине в краю солнца и здоровья. Все условия для спокойного и активного отдыха. Пансионат органично вписан в окружающий ландшафт: из окон открывается неповторимый, живописный вид моря, гор и старинной Генуэзской крепости. Территория пансионата представляет собой ухоженный тенистый парк с местными и экзотическими растениями, розарием и скульптурными украшениями. На территории пансионата находится теннисный корт, баскетбольная и волейбольная площадка, поле для мини-футбола, танцевальная площадка, детская площадка и игровая комната. В пансионате проводятся развлекательные мероприятия: дискотеки, спортивные мероприятия и пешеходные экскурсии. Территория пансионата круглосуточно находится под охраной. Питание в пансионате организовано по системе "шведский стол". ***Скидка по дисконтной карте члена профсоюза 10% от стоимости путевки. Скидка не суммируется с действующими скидками и акциями. Скидка предоставляется при предварительном бронировании по телефону +7 (36566) 3-21-70, по e-mail: booking@crimea-vesna.ru, либо на стойке приема и размещения при обязательном предъявлении "Дисконтной карты члена профсоюза".** **г. Судак, ул. Приморская, 46** **тел. +7 (36566) 3-21-70**	**10%***

194.	Мечта, санаторий г. Евпатория, Республика Крым	Санаторий "Мечта" находится на Западном берегу Крыма, в знаменитом городе-курорте Евпатория. Прекрасные пляжи с бархатным песком и пологим спусков в чистое и теплое море позволяют проводить незабываемый отдых в Евпатории всей семьёй. "Мечта" – это здравница площадью 6 га для отдыха, оздоровления и лечения взрослых и родителей с детьми. Отдельного внимания заслуживает территория санатория, которая благоухает всевозможными растениями, привезенными сюда из Никитского ботанического сада (около 500 видов растений). Профили лечения санатория: заболевания опорно-двигательного аппарата, нервной системы, гинекологические и неврологические заболевания, урология. Инфраструктура: два пляжа, крытый плавательный бассейн (25 на 8 метров), спортивные площадки (волейбольная, баскетбольная), киноконцертный зал на 250 мест, две детские площадки. На территории санатория расположена церковь Святого равноапостольного Великого князя Владимира. В стоимость путёвки входит: проживание в номере выбранной категории, 3-х разовое питание по системе "шведский стол", пользование пляжем, доставка на пляж и обратно (автобус курсирует по графику), пользование детскими и спортивными площадками, включая инвентарь, пользование детской комнатой, оказание скорой неотложной медицинской помощи, Wi-Fi на территории. Лечение, согласно перечню, медицинских услуг, входящих в стоимость путевки, включая пользование крытым бассейном в период его работы. ***Скидка по дисконтной карте члена профсоюза 10% от стоимости путевки. Скидка не суммируется с действующими скидками и акциями. Скидка предоставляется при предварительном бронировании по телефону +7 (36569) 2-87-10, по e-mail: san-mriya.evp@yandex.ru, либо на стойке приема и размещения при обязательном предъявлении "Дисконтной карты члена профсоюза".** **г. Евпатория, ул. Горького, 40** **тел. +7 (36569) 2-87-10**	**10%***
195.	Феодосия, пансионат г. Феодосия, Республика Крым	Пансионат "Феодосия" расположен в культурном и историческом центре древней Феодосии, в двух шагах от Чёрного моря. Рядом расположены городской парк и центральная набережная. Недалеко от пансионата находится картинная галерея имени И.К. Айвазовского и дом-музей А.С. Грина. Главную аллею пансионата украшает большой розарий, буйство красок которого продолжается с мая по ноябрь. Питание в пансионате организовано по системе "шведский стол". В 100 метрах от пансионата имеется свой трёхуровневый благоустроенный пляж. ***Скидка по дисконтной карте члена профсоюза 10% от стоимости путевки. Скидка не суммируется с действующими скидками и акциями. Скидка предоставляется при предварительном бронировании по телефону +7 (978) 050-71-55, по e-mail: feopansion@mail.ru, либо на стойке приема и размещения при обязательном предъявлении "Дисконтной карты члена профсоюза".** **г. Феодосия, пр. Айвазовского, 49** **тел. +7 (978) 050-71-55**	**10%***
196.	Бирюзовая бухта, Отель 3* с. Семеновка, Республика Крым	Отель расположен в окрестностях уникального Казантипского природного заповедника на первой береговой линии Азовского моря. Мелкое теплое море, песчаный пляж, уютные дизайнерские номера, великолепная кухня – обеспечат незабываемый отдых. В вашем распоряжении бассейны, сауна, хамам, спортивные площадки, массаж, фитнес, водные развлечения. Для детей работает команда профессиональных аниматоров. **Республика Крым, Ленинский район, с. Семеновка, ул. Набережная, 43** **тел. +7 (978) 771-82-30**	**16%**
197.	Сомелье, апартаменты пгт. Гурзуф, Республика Крым	Апартаменты "Сомелье" оставят только самые лучшие воспоминания от проживания у моря. Все номера оборудованы полным комплектом удобствам для самых требовательных гостей: шторы Blackout с голосовым управлением от умной колонки "Алиса"; регулируемые теплые полы по всей площади номеров; Wi-Fi и цифровое телевидение; ванные принадлежности (шампунь, кондиционер, мыло); в номерах полностью оборудованные кухни, со всеми принадлежностями; датчики протечки воды и затопов с сигнализацией. Также для гостей: двенадцатиметровый бассейн с подогревом; зона барбекю; панорамный вид на море и гору Медведь; асфальтированная дорога и бесплатная охраняемая стоянка; море и набережная в пешей доступности (15 минут); парковая зона, лес и озеро в пешей доступности (3 минуты). ***Скидка по дисконтной карте члена профсоюза 5% на услуги. Скидка не суммируется с действующими скидками и акциями.** **Республика Крым, пгт. Гурзуф, ул. Красная, 28А** **тел. +7 (922) 212-12-16** **тел. +7 (922) 123-11-11**	**5%***

198.	Чаривна Каламита, база отдыха с. Прибрежное, Республика Крым	База отдыха "Чаривна Каламита" — это место, можно насладиться спокойствием и красотой крымского побережья. Уютные домики из сруба, окружённые живописной природой, находятся всего в 100 метрах от чистого пляжа. На территории есть всё для комфортного отдыха: мангальная зона с казаном, бильярд, настольный теннис, детская площадка, Wi-Fi, а также кухни и беседки у каждого домика. Это идеальный вариант для семейного отдыха, дружеских встреч или уединения с природой. Приятными бонусами станут охраняемая парковка для гостей базы и шаговая доступность множества столовых, кафе и магазинов. ***Скидка по дисконтной карте члена профсоюза 3% на проживание. Скидка не суммируется с действующими скидками и акциями.** **Республика Крым, Сакский район, с. Прибрежное, ул. Каламитская, 24** **тел. +7 (978) 127-05-41**	**3%***
199.	Мускатель, бутик-отель пгт. Гурзуф, Республика Крым	Бутик-отель "Мускатель" расположен в тихом районе Гурзуфа, всего в 18 км к северо-востоку от Ялты. Из окон отеля открывается очаровательный вид на район старого Гурзуфа, природоохранный заповедник "Гора Балгатура", море и Главную гряду Крымских гор (Гурзуфская яйла). Комфортабельные номера площадью от 17 до 40 кв.м. оборудованы всем необходимым для приятного отдыха. Категории номеров: стандарт первой категории, джуниор сюит, люкс. К услугам гостей открытый подогреваемый бассейн, ресторан в марокканском стиле с открытой террасой, банный комплекс, парковка, детский клуб, трансфер до/с пляжа на электрокаре. Расположение отеля позволяет в любое время окунуться в праздничную атмосферу вечернего Гурзуфа дойдя за 10 минут до исторической части и набережной. Концепцией и приоритетом "Мускатель" является спокойный и размеренный отдых с персональным обслуживанием и вниманию к каждому гостю. ***Скидка по дисконтной карте члена профсоюза 10% на проживание. Скидка не суммируется с действующими скидками и акциями.** **Республика Крым, пгт. Гурзуф, ул. Строителей, 11И** **тел. +7 (978) 925-09-25**	**10%***
200.	Русь, гостевой дом с. Песчаное, Республика Крым	Гостевой дом "Русь" — это коттедж в окружении хвойной зелени с великолепным открытым бассейном, детской площадкой и качелями. Номера двухкомнатные люксы и полу-люксы: удобная мебель в каждом номере; спутниковое телевидение; кондиционер; по требованию предоставляются чайник и фен. С балконов открывается прекрасный вид на морское побережья и полотно хвойных деревьев. В кафе можно заказать вкусное домашнее питание по заказному меню (меняется ежедневно), также работает летний бар. ***Скидка по дисконтной карте члена профсоюза 10% на проживание. Скидка не суммируется с действующими скидками и акциями.** **Республика Крым, Бахчисарайский район, с. Песчаное, ул. Набережная, 7/61** **тел. +7 (978) 701-52-22**	**10%***
201.	Омега, турбаза с. Межводное, Республика Крым	Семейный пляжный отдых. На базе есть беседки для отдыха, зона барбекю, спортивная площадка, детская площадка. Для автомобилей предусмотрена парковка с видеонаблюдением. На территории расположена столовая с домашней кухней. В трёх минутах от турбазы располагается лечебное грязевое озеро. ***Специальное предложение по дисконтной карте члена профсоюза на проживание в 3-х местных номерах:** **1. Проживание в июне 2025:** **- 1000 рублей (с завтраком) с 1 человека за сутки;** **- проживание детей до 3-х лет бесплатно;** **- на проживание детей до 10 лет предоставляется скидка 20%.** **2. Проживание в июле, августе 2025:** **- 1250 рублей (с завтраком) с 1 человека за сутки;** **- проживание детей до 3-х лет бесплатно;** **- на проживание детей до 10 лет предоставляется скидка 20%.** **3. Эксклюзивные тарифы на питание:** **- стоимость обеда 450 рублей;** **- стоимость ужина 400 рублей.** **Республика Крым, Черноморский район, с. Межводное, ул. Советская, 2В** **тел. +7 (978) 897-36-94**	**спец. пред.**

202.	Солнце-Город, отель г. Евпатория, Республика Крым	"Солнце-Город" идеально подойдёт для того, чтобы провести несколько недель возле моря и насладиться уникальной природой. Отель находится в самом центре курортного района Евпатории – в 50 м от моря, набережной и центрального парка. Уютные комфортные номера в самом центре города с прекрасным видом. ***Скидка по дисконтной карте члена профсоюза 10% на проживание при предварительном бронировании по телефону +7 (978) 342-72-72, либо на стойке приема и размещения при обязательном предъявлении дисконтной карты члена профсоюза.** **Республика Крым, г. Евпатория, набережная Горького, 16А** **тел. +7 (978) 342-72-72**	**10%***
203.	Дыхание, база отдыха г. Саки, Республика Крым	База отдыха "Дыхание" – это большая закрытая территория рядом с озером, на которой находятся плодовые деревья, много зелени, огород и домашние животные. Днём поют птицы, сверчки стрекочут по вечерам. Отдых подойдет семьям с детьми, влюблённым парам, компаниям друзей, а также, организованным группам. Для отдыхающих предлагается: прокат велосипедов и самокатов, баня на берегу моря, мангал, бесплатная парковка, детская площадка (большой батут, качели, аттракцион троллей, настольные игры). ***Скидка по дисконтной карте члена профсоюза 10% на проживание в гостинице и кемпинге, а также на программы ретрит-центра "Дыхание".** **г. Саки, пос. Химзавод, 112** **тел. +7 (978) 244-24-55**	**10%***
204.	Лилия, отель г. Алушта, Республика Крым	Гостевой дом состоит из 17 номеров различной категории. На территории большой бассейн, мангальная зона, кухонная зона. ***Скидка по дисконтной карте члена профсоюза 20% действует до 30 сентября 2025 года.** **г. Алушта, п. Солнечногорское, ул. Солнечная, 3** **тел. +7 (938) 472-70-77**	**20%***
205.	Морской бриз, пансионат п. Гурзуф, Республика Крым	Пансионат "Морской Бриз" — одно из наиболее уютных и комфортабельных мест круглогодичного размещения в поселке Гурзуф (Большая Ялта). Пансионат расположен в 100 метрах от Чёрного моря, на берегу живописной бухты. Территория, защищенная со всех сторон от холодных потоков воздуха горными грядами, славится уникальным и неповторимым климатом. Корпуса утопают в зелени кипарисов, сосен и пальм. На территории пансионата есть 2 декоративных бассейна с золотыми рыбками и альпийские горки, а из окон комнат открывается прекрасный вид на легендарную Медведь-гору (Аю-Даг) и скалы Адаллары. Комфортные номера со всеми удобствами, бесплатный Wi-Fi, вкусные завтраки, 15 минут езды до Ялты. Питание представлено вкусной домашней кухней и заказным меню европейской кухни. ***Скидка по дисконтной карте члена профсоюза 10% не суммируется с действующими скидками и акциями. Скидка предоставляется при предварительном бронировании по телефону +7 (978) 858-42-24 или по e-mail: inter-tour@list.ru, либо на стойке приема и размещения при обязательном предъявлении дисконтной карты члена профсоюза.** **Республика Крым, п. Гурзуф, ул. Набережная Пушкина, 15** **тел. +7 (978) 858-42-24**	**10%***
206.	Фаворит, пансионат п. Кореиз, Республика Крым 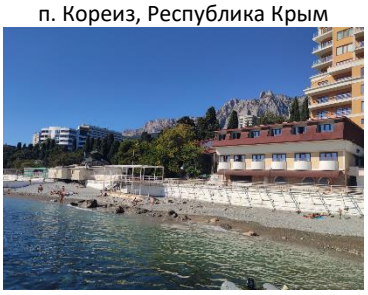	В 12 км от Ялты, между мысом Ай-Тодор и поселком Ливадия, раскинулось семикилометровое побережье курорта Мисхор с уникальным микроклиматом, тёплым приветливым морем и чистыми пляжами. Мисхор — место, где до сих пор живы легенды, где из волн морских выходит Русалка с младенцем на руках, а коварный Али-Баба украдкой наблюдает за красавицей Арзы. Туристов ждут Мисхорский парк, самая длинная в Европе канатная дорога "Мисхор — Ай-Петри", дворец "Дюльбер". И в непосредственной близости от данных достопримечательностей, в 20 метрах от моря, расположен уютный отель "Фаворит". В 3-этажном корпусе отеля расположены 15 комфортабельных однокомнатных номеров со всеми удобствами: шесть 2-местных номеров категории А, шесть 2-местных номеров категории В, три 2-местных номера категории С. Все номера категории А и В имеют прекрасный вид на море. ***Скидка по дисконтной карте члена профсоюза 10% не суммируется с действующими скидками и акциями. Скидка предоставляется при предварительном бронировании по телефону +7 (978) 858-42-24 или по e-mail: inter-tour@list.ru, либо на стойке приема и размещения при обязательном предъявлении дисконтной карты члена профсоюза.** **Республика Крым, п. Кореиз, ул. Мисхорский парк, 1** **тел. +7 (978) 858-42-24**	**10%***

207.	Pera, глэмпинг	Глэмпинг "Pera" – это единственный в Крыму глэмпинг с персональными горячими чанами на дровах и возможностью отдыхать вместе с питомцами. Уединенные купольные дома на берегу Черного моря. На территории: баня, качели вдоль мыса с видом на море, площадка для йоги и медитации, турник, детская площадка, аренда велосипедов, беседка, гриль-дом, мангальная зона, большой шатер, самые красивые рассветы и закаты, прекрасный морской воздух и изумрудное море. ***Скидка по дисконтной карте члена профсоюза 10% скидка на проживание.** **г. Севастополь, ул. Тюбекская, 17/32** **тел. +7 (978) 191-63-35**	**10%***
208.	Легенда, пансионат урочище Сатера, Республика Крым	Пансионат "Легенда" расположен на Южном берегу Крыма в 18 км от Алушты в сторону Судака в окружении живописных гор урочища Сатера с уникальным микроклиматом. Безукоризненная экология, девственные леса и кристально чистый воздух оказывают благотворное влияние на здоровье отдыхающих. Вблизи пансионата находятся известные достопримечательности Крыма: водопад "Джур-Джур", Долина привидений, уникальный ландшафтный памятник природы урочище горы Демерджи. Пансионат состоит из одного двухэтажного и одного трехэтажного корпусов, рассчитанных на 26 номеров. Корпуса со всех сторон окружает естественная природа: крымская сосна, можжевельник, субтропические пальмы и кипарисы. Все эти вечнозеленые насаждения надежно защищают от морского ветра и обеспечивают комфортный отдых. Уютные номера со всеми удобствами, бесплатный Wi-Fi, вкусные завтраки, 50 метров до берега моря, 15 минут езды до Ялты. Комплексные, по-домашнему вкусные обеды и ужины. Заказное меню европейской кухни. ***Скидка по дисконтной карте члена профсоюза 10% не суммируется с действующими скидками и акциями. Скидка предоставляется при предварительном бронировании по телефону +7 (978) 858-42-24 или по e-mail: inter-tour@list.ru, либо на стойке приема и размещения при обязательном предъявлении дисконтной карты члена профсоюза.** **Республика Крым, урочище Сатера, 18 км Судакского шоссе** **тел. +7 (978) 858-42-24**	**10%***
209.	Крымское поместье, усадьба г. Севастополь, Республика Крым	Гостевом экодом из настоящего дерева дарит душевное тепло и здоровый сон. Рядом находятся самые известные достопримечательности Севастополя: Сапун-гора, Диорама, Малахов курган. До ближайшего пляжа всего 4,5 км – можно быстро добраться на личном или на общественном транспорте. Гостей ждут: красивый вид с балкона каждого номера; парковка с видеонаблюдением; зона барбекю с мангалом; бесплатный Wi-Fi. Каждый номер оснащен кухонной зоной, новой мебелью, техникой. Номера рассчитаны на 1-2 человека. Круглогодичный режим работы. Заезд – в любое удобное время. Возможно бесконтактное заселение и выселение. Предоставление отчётных документов. ***Скидка по дисконтной карте члена профсоюза 5% на момент бронирования и заселения.** **г. Севастополь, проезд Генерала Мельника, 6** **тел. +7 (978) 294-83-85 (WhatsApp, Telegram)**	**5%***
210.	Яхт-клуб, база отдыха г. Ялта, Республика Крым	База отдыха "Яхт-клуб" расположена в 20 метрах от моря. Закрытая территория оснащена всеми коммуникациями, необходимыми для отличного отдыха. На территории имеются строения, предназначенные для проживания, питания и приятного времяпрепровождения отдыхающих. Размещение в комфортабельных двухместных и трехместных номерах класса "эконом" и "люкс". Каждый номер "эконом" укомплектован кроватями, шкафом для одежды и столом. Душевые, туалеты, умывальники – на этаже, общая кухня. Номера класса "люкс" с видом на море рассчитаны на проживание 2-4 человек и оборудованы набором стандартной мебели, спутниковым телевидением, кондиционером, холодильником, душем, в 2-х номерах имеются мини-кухни. Апартаменты площадью 100 м^2 размещают до 8 человек: 2 спальни, 2 санузла, холодильник, кухня, кондиционер, спутниковое телевидение, холл. Апартаменты находятся на самом последнем этаже, откуда открывается вид на море и горы. Для желающих готовить самостоятельно имеется кухня, оборудованная плитами, холодильниками, набором посуды. Холодная и горячая вода в номерах круглосуточно. На территории расположены: охраняемая автостоянка, навес (зал со столами и стульями для принятия пищи на свежем воздухе), бильярд, настольный теннис, оборудованная мангальная площадка. Бесплатная стоянка для проживающих в "Яхт-клубе". ***Скидка по дисконтной карте члена профсоюза 15% на период с мая по октябрь. Скидка не суммируется с действующими скидками и акциями.** **г. Ялта, пгт. Симеиз, ул. Владимира Луговского, 2а** **тел. +7 (978) 889-37-63, тел. +7 (978) 063-93-03**	**15%***

211.	Солнечная долина, пансионат с. Оленевка, Республика Крым	Пансионат "Солнечная долина" уникален тем, что находится в экологически чистой западной части Крыма, на месте старинной усадьбы XVIII века и обладает современной развитой инфраструктурой. Территория пансионата, это великолепный цветущий парк и собственный благоустроенный песчаный пляж протяженностью 600 метров. Жилой фонд составляют номера различного уровня удобств, с возможностью размещения как в корпусах, так и в коттеджных городках или апартаментах на берегу моря. В течение последних 15 лет пансионат сумел завоевать любовь и доверие гостей бережным отношением к природе и культурному наследию, благоустройством номерного фонда и уровнем сервиса. ***Скидки по дисконтной карте члена профсоюза на проживание при предварительном бронировании: 30% в периоды май-июнь и сентябрь-октябрь; 25% в период июль-август. Способы бронирования: по телефону +7 (978) 010-20-65, по e-mail: sundolina.org@gmail.com, на стойке приема и размещения. Предъявление дисконтной карты члена профсоюза обязательно. Скидка не суммируется с внутренними акционными скидками, не распространяется на тарифы "Проживание + завтрак" и "Проживание + полный пансион".** **Республика Крым, с. Оленевка, ул. Елисеева, 25** **тел. +7 (978) 010-20-65**	**25% 30%***
212.	Ранчо, гостевой экодом с. Знаменское, Республика Крым	Гостевой дом "Ранчо" – лучшее место для отдыха с детьми. Малолюдный песчаный пляж и изумительно чистое море. Всегда чистый воздух за счёт расположения вдали от больших населённых пунктов. Гостевой дом расположен на западном побережье Крыма, в Черноморском районе, близ пляжной косы Беляус. До моря 500 метров (примерно 5-7 минут ходьбы). Десять комфортных комнат в доме, построенном из сруба. Все комнаты оборудованы кухнями, которые оснащены всей необходимой бытовой техникой. ***Скидка по дисконтной карте члена профсоюза 5% на проживание при предварительном бронировании. Способы бронирования: по телефону +7 (978) 036-42-62, по e-mail: ranchodom@yandex.ru, на стойке приема и размещения. Предъявление дисконтной карты члена профсоюза обязательно.** **Республика Крым, с. Знаменское, ул. Центральная, 28, КП "Золотой Крым"** **тел. +7 (978) 036-42-62**	**5% 10%***
213.	Райская гавань, семейный отель с. Семеновка, Республика Крым	Семейный отель "Райская гавань" — это место для семейного отдыха в тишине и спокойствии райского уголка. Частный ухоженный пляж с шезлонгами, зонтами и полотенцами. Финская и турецкая бани, бассейн, массаж и оздоровительные процедуры. 4-этажный жилой комплекс современной постройки с комфортабельными номерами находится на первой линии Азовского моря. 0,6 га озеленений территории с беседками для отдыха и детскими площадками. Бесплатная охраняемая автомобильная стоянка. ***Скидка по дисконтной карте члена профсоюза 10% на проживание. Скидка не суммируется с действующими скидками и акциями.** **Республика Крым, Ленинский район, с. Семеновка, ул. Степная, 9** **тел. +7 (978) 001-23-48**	**10%***
214.	Тихий Уголок, гостевой дом г. Ялта, Республика Крым	"Тихий Уголок" — это место для тех, кто ценит природу, тишину и спокойствие вдали от городской суеты. Гостевой дом расположен в живописном уголке Крыма, среди невероятных пейзажей и чистейшего воздуха. Каждый номер оборудован всем необходимым для комфортного отдыха, а уютная атмосфера располагает как к романтическому отдыху, так и к семейным поездкам. Проживание в номерах различных категорий (2-х, 3-х, 4-х и 5-и местные) с кондиционером, Wi-Fi, TV, холодильником, электроплитой, чайником и всем, что нужно для отдыха. В каждом номере есть балкон, с которого открывается живописный вид. В пешей доступности расположены уютные кафе. На территории есть ухоженный сад, детская площадка, мангальная зона, небольшая парковка для автомобилей. Уникальное расположение – тишина, свежий воздух и прекрасный вид на море с балкона. Комфортные номера – кухня в каждом номере, возможность самостоятельно готовить. Особая атмосфера – уютный семейный отдых в окружении природы. Индивидуальный подход – гостеприимный персонал поможет организовать отдых по вашему вкусу. ***Скидки по дисконтной карте члена профсоюза:** **- 15% на проживание при предварительном бронировании с 16 июня по 15 сентября;** **- 20% на проживание при предварительном бронировании с 16 сентября по 15 июня.** **При бронировании необходимо направить фотографию вашей дисконтной карты члена профсоюза на электронную почту sashaa.1971@mail.ru или в мессенджер по номеру +7 (928) 621-61-60.** **г. Ялта, пгт. Симеиз, ул. Советская, 12Г** **тел. +7 (978) 545-10-81, тел. +7 (978) 657-85-81**	**15% 20%***

215.	Привал, туристическо-оздоровительный комплекс г. Бахчисарай, Республика Крым	Отдых в туристическо-оздоровительном комплексе "Привал" придаст каждому сил, бодрости, энергии, счастья и позитива. Комфортное размещение в номерах различных категорий. Отдельные коттеджи с камином. Великолепная территория 4,5 га и можжевеловая роща "Тропа любви". На территории есть: оборудованные мангальные зоны, беседки, павильон "Пикник на Привале"; "Райский уголок" (зона отдыха с открытым бассейном и кафе); ресторан "Каминный зал" (комплексное, заказное меню); оборудованные и освещаемые спортивные площадки (волейбольная, баскетбольная, мини-футбольная, настольный теннис); боулдеринговый комплекс (120 кв.м.); конференц-залы на 50 и 150 мест; центр восстановительного лечения "Рай-Парк". По запросу возможна организация активного отдыха: экскурсионные туры; джип-туры, мототуры, велотуры; конные прогулки; различные игры (квесты, лазертаг, пейнтбол). Комплекс активно развивает свою инфраструктуру для проведения различных мероприятий (сборы, спортивные соревнования, плэнеры, экскурсионные туры). ***Скидка по дисконтной карте члена профсоюза 20% на проживание. Скидка не суммируется с действующими скидками и акциями.** **г. Бахчисарай, ул. Шмидта, 43** **тел. +7 (978) 063-72-34** **тел. +7 (978) 063-72-30** **тел. +7 (978) 063-72-44**	**20%***
216.	Белый лев, гостевой дом п. Николаевка, Республика Крым	Гостевой дом "Белый лев" расположен на Западном побережье, всего в 40 километрах от столицы полуострова – города Симферополь. Размещение отдыхающих в 2-х, 3-х, 4-х, 5-и местных номерах в четырехэтажных корпусах. Общая вместимость 4 корпусов составляет 400 человек. На территории есть бассейн, крытые танцевальные площадки, множество озелененных беседок, детская площадка, волейбольная площадка, парковка для машин. ***Скидка по дисконтной карте члена профсоюза 20% на проживание. Скидка не суммируется с действующими скидками и акциями.** **Республика Крым, п. Николаевка, ул. Полевая, 7** **тел. +7 (978) 632-99-69** **тел. +7 (978) 069-45-74**	**20%***
217.	Вилла Мария Хитрово, гостевой дом г. Алупка, Республика Крым	Вилла "Мария Хитрово" — это гостевой дом, построенный в 1902 году правнуками Суворова Александра Васильевича, где сохраняют историю и атмосферу 120-летней давности. Дом построен из природных камней "Бута" и "Диабаза", из которых сложены Крымские горы, что позволяет сохранять тепло зимой и прохладу летом. Во дворе имеется бассейн с подсветкой, шезлонги, садик из экзотических растений, зона барбекю с принадлежностями. Пляж всего в 200 метрах от дома (5-7 минут пешком). Рядом много достопримечательностей: Воронцовский дворец, канатная дорога на гору Ай-Петри. Возможность организовать дайвинг в любое время года. Трансфер и аренда авто по специальным тарифам. Приоритетное бронирование экскурсий. Уникальное сочетание истории, комфорта и выгодных условий для членов профсоюзов. ***Скидки по дисконтной карте члена профсоюза:** **- 20% на проживание при предварительном бронировании с июня по октябрь;** **- 30% на проживание при предварительном бронировании с ноября по май.** **При бронировании необходимо направить фотографию вашей дисконтной карты члена профсоюза в мессенджер по телефону +7 (978) 915-49-75.** **г. Алупка, ул. Ленина, 54А** **тел. +7 (978) 915-49-75**	**20%** **30%***
218.	У Лукоморья, база отдыха с. Песчаное, Республика Крым	Уютная база отдыха "У Лукоморья" находится на берегу моря в живописной части на западном побережье Крыма. Курорт Песчаное — это место для семейного отдыха. Ухоженная территория базы в зелени и цветах. Индивидуальные двухэтажные коттеджи расположены на берегу моря. Все номера с удобствами, оборудованы и укомплектованы так, чтобы семья чувствовала себя по-домашнему уютно. Горячая и холодная вода на постоянной основе. На территории базы имеются: детская площадка; спортивная площадка (мини-футбол, волейбол, баскетбол, спортивные снаряды); туристический киоск, где можно выбрать экскурсию в любой уголок Крыма; кафе "Какаду"; столовая (разнообразное меню, демократичные цены); мангальная зона для самостоятельного приготовления шашлыка; охраняемая стоянка для автомобилей (парковка бесплатно). ***Скидка по дисконтной карте члена профсоюза 20% на проживание. Скидка не суммируется с действующими скидками и акциями.** **Республика Крым, Бахчисарайский район, с. Песчаное, ул. Набережная, 18** **тел. +7 (978) 039-45-08, тел. +7 (978) 063-72-44**	**20%***

219.

Аммонит, гостевой дом
пгт. Заозерное, Республика Крым

Гостевой дом "Аммонит" приглашает посетить лазурное побережье западного Крыма. Белый песок, кристально чистая вода, оборудованные пляжи, соленые озера с лечебными грязями в шаговой доступности. Уютные современные номера, баня, столовая, зона барбекю, парковка, открытый бассейн на территории.

***Скидка по дисконтной карте члена профсоюза 7% на проживание.**

Республика Крым, г. Евпатория, пгт. Заозерное, ул. Севастопольская, 20

тел. +7 (978) 862-87-70

7%*

Ставропольский край

220.

Plaza Essentuki, пансионат
г. Ессентуки, Ставропольский край

Пансионат "Plaza Essentuki" представляет собой комплекс, состоящий из 28 номеров различной категории, медицинского и банно-оздоровительного центров. Пансионат расположен в центре Ессентуки, в непосредственной близости к Лечебному парку, в нескольких минутах ходьбы от бюветов минеральных источников №4 и №17. Несмотря на сравнительно небольшие размеры, отель оказывает гостям широкий спектр услуг: санаторно-курортное лечение и оздоровительный отдых (лицензия на осуществление медицинской деятельности ЛО-26-01-004604 от 27.08.2018) и гостиничное размещение. Комфортабельные номера пансионата "Plaza Essentuki" оформлены в элегантном европейском стиле. Окна номеров выходят на Лечебный парк или на Театральную площадь с живописными фонтанами и видом на Эльбрус. Номера оборудованы кондиционерами, удобной мебелью, оснащены телевизором, холодильником, мини-баром, сейфом, телефоном, в большинстве номеров балконы с плетеной мебелью. К услугам гостей пансионата бесплатный Wi-Fi и бесплатная охраняемая стоянка. Пансионат "Plaza Essentuki" — больше, чем отдых, больше, чем здоровье. Преимущества: комфортные уютные номера различных категорий; наличие банно-оздоровительного комплекса для полного расслабления и восстановления; разнообразное меню кухни, включающее завтраки, обеды и ужины; возможность забронировать номер удобным способом; удобное расположение в непосредственной близости от главных достопримечательностей; бесплатная парковка для гостей на территории; высокий уровень сервиса и забота о гостях; великолепный вид на предгорье Кавказа; варианты размещения для семей с детьми; хорошее соотношение цены и качества услуг; наличие кафе на территории отеля для удобства гостей.

***Специальные цены по дисконтной карте члена профсоюза на 2025 год на гостиницу, оздоровительные путевки, на санаторно-курортные услуги.**

Прейскурант на 2025 год Пансионат "Plaza Essentuki" Стоимость указана в руб./сутки/за номер НДС не предусмотрен		Гостиница		Санаторно-курортные услуги		Оздоровительная путевка	
Категория	Тип размещения: Двухместное размещение - 2 чел. Одноместное размещение - 1 чел.	11.01.2025-29.02.2025	29.12.2024-10.01.2025 01.03.2025-28.12.2025	11.01.2025-28.02.2025	29.12.2024-10.01.2025 01.03.2025-31.12.2025	11.01.2025-29.02.2025	29.12.2024-10.01.2025 01.03.2025-28.12.2025
Стандарт 1 комн. (DBL/TWIN)	2 человека основное место	7 200	8 900	13 600	16 900	9 600	11 900
	1 человек основное место	6 600	8 200	9 600	11 900	7 600	9 400
	Ребенок 4-12 лет, доп. место	1 900	2 300	3 900	4 800	3 100	3 800
	1 взрослый (от 12 лет) доп.место	2 100	2 600	5 300	6 600	3 300	4 100
Стандарт 1 комн. (SINGL)	1 человек основное место	6 600	8 200	9 600	11 900	7 600	9 400
	Ребенок 4-12 лет, доп. место	1 900	2 300	3 900	4 800	3 100	3 800
ДЖУНИОР СЮИТ 1 ком.	2 человека основное место	8 700	10 800	15 100	18 800	11 100	13 800
	1 человек основное место	8 100	10 100	11 100	13 800	9 100	11 300
	Ребенок 4-12 лет, доп. место	2 400	3 000	4 400	5 500	3 600	4 500
	1 взрослый (от 12 лет) доп.место	2 900	3 600	6 100	7 600	4 100	5 100
ЛЮКС 2 ком. КЛАССИК	2 человека основное место	11 000	13 700	17 400	21 700	13 400	16 700
	1 человек основное место	10 400	13 000	13 400	16 700	11 400	14 200
	Ребенок 4-12 лет, доп. место	2 400	3 000	4 400	5 500	3 600	4 500
	1 взрослый (от 12 лет) доп.место	2 900	3 600	6 100	7 600	4 100	5 100
ЛЮКС 2 комн. FAMILY	2 человека основное место	11 000	13 700	17 400	21 700	13 400	16 700
	1 человек основное место	10 400	13 000	13 400	16 700	11 400	14 200
	Ребенок 4-12 лет, доп. место	2 400	3 000	4 400	5 500	3 600	4 500
	1 взрослый (от 12 лет) доп. место	2 900	3 600	6 100	7 600	4 100	5 100
ЛЮКС ТЕАТРАЛЬНЫЙ	2 человека основное место	11 500	14 300	17 900	22 300	13 900	17 300
	1 человек основное место	10 900	13 600	13 900	17 300	11 900	14 800
	Ребенок 4-12 лет, доп. место	2 400	3 000	4 400	5 500	3 600	4 500
	1 взрослый (от 12 лет) доп. место	2 900	3 600	6 100	7 600	4 100	5 100

г. Ессентуки, ул. Интернациональная, 1Б

тел. +7 (879) 346-55-50

тел. +7 (928) 300-31-77 (ресепшн)

спец. цены

<table>
<tr>
<td>221.</td>
<td>СКФНКЦ (Северо-Кавказский федеральный научно-клинический центр) ФМБА России</td>
<td>Северо-Кавказский федеральный научно-клинический центр — это объединение нескольких крупных санаторно-курортных, медицинских и научно-исследовательских филиалов. Основано в 2016 году по приказу Федерального медико-биологического агентства.
<table>
<tr><th>Название санатория, дома отдыха, тура и т. д.</th></tr>
<tr><td>СТАВРОПОЛЬСКИЙ КРАЙ</td></tr>
<tr><td>Медицинский центр «Юность» ФГБУ СКФНКЦ ФМБА России в г. Ессентуки</td></tr>
<tr><td>Клинический центр МЦ «Юность»</td></tr>
<tr><td>Санаторий им. С.М. Кирова ФФГБУ СКФНКЦ ФМБА России в г. Пятигорске</td></tr>
<tr><td>Детский санаторий им. Н.К. Крупской ФФГБУ СКФНКЦ ФМБА России в г. Железноводске</td></tr>
<tr><td>Санаторий "Салют" ФФГБУ СКФНКЦ ФМБА России в г. Железноводске</td></tr>
<tr><td>Санаторий для детей с родителями "Смена" ФФГБУ СКФНКЦ ФМБА России в г. Кисловодске</td></tr>
<tr><td>Кисловодская клиника ФФГБУ СКФНКЦ ФМБА России в г. Кисловодске</td></tr>
<tr><td>Пятигорская клиника ФФГБУ СКФНКЦ ФМБА России в г. Пятигорске</td></tr>
<tr><td>Железноводская клиника ФФГБУ СКФНКЦ ФМБА России в г. Железноводске</td></tr>
</table>
*Скидка по дисконтной карте члена профсоюза 10% на приобретение санаторно-курортных путевок на любой период пребывания.

Ставропольский край, г. Ессентуки, ул. Советская, 24
тел. +7 (87934) 6-74-36, тел. +7 (87934) 6-31-50, e-mail: skfmba.ru</td>
<td>10%*</td>
</tr>
<tr>
<td>222.</td>
<td>Медовые холмы, глэмпинг
п. Левоберезовский, Ставропольский край</td>
<td>Глэмпинг "Медовые Холмы" – это место для отдыха в живописной локации всего в 8 км от Кисловодска, в поселке Левоберезовский. Уютные шатры и премиальные домики с панорамными видами на горы, атмосфера уединения с природой, чистый воздух. Комфортное размещение: просторные шатры со всеми удобствами и премиум-домики для тех, кто ценит повышенный комфорт. Общая кухня и мангальная зона (можно не только готовить самостоятельно, но и заказать услуги повара). Просторные террасы для вечерних посиделок под звёздами. Русская баня – для расслабления и удовольствия. Активный досуг: пейнтбол, конные прогулки (сотрудничество с соседними конными клубами), полёты на воздушном шаре (незабываемые эмоции и виды с высоты), квадроциклы. Глэмпинг подойдёт для семейного отдыха в спокойной обстановке, отдыха компанией друзей с активными развлечениями и проведения романтических свиданий в живописной обстановке.
*Скидки по дисконтной карте члена профсоюза:
- скидка 20% с 1 октября по 19 декабря (исключая ноябрьские праздники);
- скидка 15% в сентябре;
- скидка 10% на бронирование в другое время.
Скидки не суммируются с действующими скидками и акциями. Скидки распространяются на членов семьи держателя карты.
Ставропольский край, г. Кисловодск, п. Левоберезовский, 7-й Березовый проезд, 1/4
тел. +7 (988) 111-34-55</td>
<td>до 20%*</td>
</tr>
<tr><td colspan="4">Кабардино-Балкарская Республика</td></tr>
<tr>
<td>223.</td>
<td>Водолечебница, оздоровительный центр
г. Нальчик, Кабардино-Балкарская Республика</td>
<td>"Водолечебница" предоставляет широкий спектр водных процедур, которые помогают излечить множество заболеваний опорно-двигательного аппарата, женской и мужской мочеполовой сферы, эндокринной системы (ожирение), органов дыхания, нервной системы и кожных заболеваний, а также повышают жизненный тонус и омолаживают организм за счет уникальных лечебных свойств минеральной воды, на основе которой проводятся все процедуры. В "Водолечебнице" представлены два вида минеральной воды, доставляемой напрямую из природных источников: белореченская азотно-термальная хлоридно-гидрокарбонатно-натриевая минеральная вода (биологически активными действующими веществами нужно считать комплексное воздействие азота и кремниевой кислоты); долинская йодобромная хлоридно-натриевая вода с большим содержанием биологически активных компонентов, которая по своему составу аналогична минеральной воде курорта Баден-Баден (Германия). Скважины находятся на глубине более 1000 метров, вода является высокотермальной. Бассейн с азотно-термальной минеральной водой (32^{0}С), предназначенный для лечебного плавания взрослых и детей, поможет вам поддерживать здоровье и отличную физическую форму круглый год. Ванны с различными лечебными свойствами, подводный душ-массаж, душ Шарко, циркулярный душ, восходящий душ, гидрокинезотерапия, спелеоклематотерапия, различные ингаляции и другое. Всего более 35 процедур на основе двух видов минеральной воды с уникальным составом, доставляемой к месту проведения процедур напрямую из источника, можно получить в "Водолечебнице", которая построена во времена СССР по строгим стандартам, которых придерживаются в работе и сейчас.
*Скидка по дисконтной карте члена профсоюза 20% на услуги.
г. Нальчик, ул. Канукоева, 33, тел. +7 (903) 491-05-05</td>
<td>20%*</td>
</tr>
</table>

224.	ADARA ELBRUS, гостевой дом с. Терскол, Кабардино-Балкарская Республика 	"ADARA ELBRUS" находится в Приэльбрусье на поляне Азау. Канатная дорога в 7 минутах ходьбы, а сам дом расположен далеко от трассы, что гарантирует вам полноценный отдых. Здесь вас ждёт современный и эстетичный дизайн, а также множество бонусов: завтраки; фрукты и фреши; кофемашина и капсулы оригинал; массажер для ног и шеи; и многое-многое другое. Именно этот гостевой дом "ADARA ELBRUS" останется в вашей памяти и в вашем сердце навсегда. Приезжайте и убедитесь в этом сами. ***Скидка по дисконтной карте члена профсоюзов 10% на проживание.** **Кабардино-Балкарская Республика, Эльбрусский р-н, с. Терскол, поляна Азау, ул. Азау, 1** **тел. +7 (903) 111-50-55**	**10%***
225.	Чайка, санаторий г. Нальчик, Кабардино-Балкарская Республика чайка САНАТОРИЙ	Санаторий "Чайка" расположен в зеленом тенистом парке курорта на высоте 500-550 метров над уровнем моря. Территория санатория на основе естественного лесного ландшафта площадью около 2 гектара переходит в лесопарковую зону, где располагаются общекурортные терренкуры. Санаторий состоит из 1 основного 3-этажного здания и здания бассейна. Основное здание: в цокольном этаже размещается лечебное отделение; на первом этаже размещается холл и столовая; на втором и третьем этажах размещается номерной фонд. Расположение жилого, лечебного, диагностического корпусов и столовой в одном здании делает отдых в санатории наиболее комфортным. ***Скидка по дисконтной карте члена профсоюза предоставляется на санаторно-курортные путевки. Заказ и бронирование путевок по тел. +7 (800) 100-07-87 или +7 (938) 53-54-777, связь с менеджером, уточнение всех деталей, наличие свободных номеров и т.д. Санаторий выставляет счет со скидкой 15% для держателей карт. Гости вносят стоимость суток проживания в качестве предоплаты.** **г. Нальчик, ул. Марко Вовчок, 4** **тел. +7 (800) 100-07-87, тел. +7 (938) 53-54-777**	**15%***
	Карачаево-Черкесская Республика		
226.	Нарат, санаторий г. Теберда, Карачаево-Черкесская Республика Санаторий "НАРАТ" ФФГБУ СКФНКЦ ФМБА России	Санаторий "Нарат" находится в одном из наиболее живописных мест г. Теберда, в непосредственной близости от вечнозеленых горных склонов и государственного биосферного заповедника, где холодный воздух, спускающийся с заснеженных вершин, смешивается с солеными влажными ветрами Черного моря, насыщается высокогорным солнцем и фитонцидами местных реликтовых растений. Профили лечения: заболевания органов дыхания; заболевания опорно-двигательного аппарата; заболевания органов брюшной полости; заболевания нервной системы. Все сотрудники санатория постоянно проходят курсы повышения квалификации, участвуют в научных конференциях, осваивают новые методики и совершенствуют свои навыки. ***Скидка по дисконтной карте члена профсоюза 10% на приобретение санаторно-курортных путевок на любой период пребывания.** **г. Теберда, ул. Лермонтова, 70,** **тел. +7 (879) 346-74-36**	**10%***
227.	Солнечный, санаторий-профилакторий г. Черкесск, Карачаево-Черкесская Республика «СОЛНЕЧНЫЙ»	Санаторий-профилакторий "Солнечный" является многопрофильной здравницей, принимает больных с заболеваниями костно-мышечной системы, органов кровообращения, нервной системы и урологическими заболеваниями. Направленность санатория – обслуживание взрослого населения. На базе санатория проводится долечивание и реабилитация больных со стенокардией, после перенесенного инфаркта миокарда, острого нарушения мозгового кровообращения. Ведут приём специалисты: невролог, хирург, физиотерапевт, уролог, гинеколог. В оздоровлении широко используются природные факторы. На территории здравницы находится источник термальной йодобромной минеральной воды, которая применяется в бальнеолечении. Преимущества санатория: функционирует круглогодично, принимает на лечение с различными сроками пребывания - 12, 18, 21, 24 и более дней; в комплексном лечении применяются новые технологии медицинской науки, физиотерапевтические методы, внутривенное лазерное облучение крови, сканирующая лазерная терапия, УФО-крови, все виды озонотерапии, радиохирургические методы лечения, детензор-терапия, массажные кресла, электростимуляция при заболевании опорно-двигательной системы; небольшой, но сплочённый коллектив помогает отдыхающим чувствовать себя в санатории, как дома, и готов помочь вернуть и сохранить дорогое и необходимое каждому человеку – его здоровье. ***Скидка по дисконтной карте члена профсоюза 10% от стоимости тарифов на лечение.** **Карачаево-Черкесская Республика, г. Черкесск, пр. Ленина, 360** **тел. +7 (8782) 27-35-46, тел. +7 (8782) 27-39-80**	**10%***

228.	ARKHYZ CITY, гостевой комплекс п. Архыз, Карачаево-Черкесская Республика	Гостевой комплекс "ARKHYZ CITY" был построен в 2022 году. Отель находится в Архызе, в самом центре Софийской поляны, в 5 км от федеральной трассы, сразу за поляной Таулу. Среди величественных сосен с особым экоклиматом — очень атмосферные места, подойдут как для летнего отдыха, так и для зимнего горнолыжного отдыха. Комплекс приглашает посетить уютные гостевые домики и оценить кавказское гостеприимство в уникальном месте Карачаево-Черкесской Республики. 300 солнечных дней в году и отсутствие жары, невероятно звёздное небо, живая вода и кристально чистый воздух — всё это вы найдёте здесь, в Архызе, на знаменитой Софийской поляне. ***Скидки по дисконтной карте члена профсоюза:** **- 5% на меню кафе и при бронировании проживания на период с 1 мая по 10 мая и на период с 11 декабря по 25 декабря по промокоду ПРОФ5;** **- 10% при бронировании проживания на период с 15 января по 10 марта и на период с 11 мая по 31 октября по промокоду ПРОФ10;** **- 12% при бронировании проживания на период с 01 ноября по 10 декабря по промокоду ПРОФ12;** **- 20% при бронировании проживания на период с 11 марта по 30 апреля по промокоду ПРОФ20.** **Карачаево-Черкесская Республика, п. Архыз, Софийская поляна** **тел. +7 (928) 028-70-06**	**до 20%***
229.	Горский Дом, отель п. Домбай, Карачаево-Черкесская Республика	Отель "Горский Дом" находится в самом сердце курортного поселка – Домбай. На территории расположены два корпуса: к услугам гостей предлагаются уютные комфортабельные номера и номера повышенной комфортности, соответствующие европейским стандартам. В отеле номера различной категории: стандарт, стандарт плюс, полулюкс, люкс, стандарт с балконом, стандарт с террасой, делюкс с панорамными окнами. Для проведения атмосферных вечеров отель оснащён русской баней на дровах, чанами для купания, мангалом и костровой зоной. По всей территории работает высокоскоростной интернет, в пешей доступности находятся кафе и рестораны. ***Скидка по дисконтной карте члена профсоюза 10% на проживание. Скидка предоставляется при бронировании с предоставлением скан-копии дисконтной карты члена профсоюза на электронную почту gorsky@dombay.ru или WhatsApp +7 (938) 035-09-48.** **Карачаево-Черкесская Республика, п. Домбай, ул. Аланская, 21** **тел. +7 (938) 035-09-48**	**10%***
230.	ОЗОН, санаторий г. Теберда, Карачаево-Черкесская Республика	Санаторий находится в экологически чистой зоне в самом сердце Тебердинского государственного биосферного заповедника на высоте 1400 м над уровнем моря в живописной долине близ отрогов Главного Кавказского хребта. Годом рождения курорта "Теберда" считается 1910 год. Для вас предлагают высококлассный сервис, собственный парк, комфортабельные номера, разнообразное питание, экскурсионное обслуживание, развлечения для детей и взрослых, а также оздоровительные и лечебные процедуры. Санаторий расположен на территории 5 гектаров, в окружении хвойного парка из голубых елей, на берегу чистейшей горной реки Теберда. Санаторий был построен в 1984 году и вновь был введен в эксплуатацию в июне 2021 года. Инфраструктура санатория включает в себя: пансионат, состоящий из одного четырехэтажного спального корпуса, современный медицинский центр, открытые спортивные площадки, киноконцертный зал, питьевой бювет, кафе, бильярд, караоке-зону, мангальную зону, охраняемую автостоянку. Санаторий круглогодичного действия: номерной фонд санатория — 40 номеров различных категорий; площадь номеров составляет 19 — 120 м^2; все номера с удобствами и балконами, оснащены телевизорами; служба приема и размещения работает круглосуточно, в фойе имеются зоны отдыха и ожидания, работает WI-FI; питание отдыхающих организовано по системе "3-х разовое питание"; территория охраняется и полностью благоустроена зонами отдыха, детскими площадками, терренкуром, освещена в вечернее время; вход на территорию по пропускам. Медицинский центр работает по направлению санаторно-курортное лечение. В санатории созданы комфортные условия для проживания и лечения с применением самых современных медицинских технологий, ориентированных на лечение и реабилитацию пациентов с заболеваниями органов дыхания и пищеварения, опорно-двигательного аппарата, сердечно-сосудистой системы, нервной системы. "ОЗОН" расположен в 90 км от железнодорожного вокзала Кисловодска и в 150 км от аэропорта Минеральные Воды, по заявкам гостей осуществляют трансфер. Здесь в работе используют гибкий подход к каждому клиенту, исходя из индивидуальных потребностей и предпочтений. ***Скидки по дисконтной карте члена профсоюзов: 15% от стоимости путёвок по программам "Климатолечение" и "Оздоровительная"; 20% по путёвке "Терапевтическая".** **Карачаево-Черкесская Республика, г. Теберда, ул. Берёзовая, 15** **тел. +7 (918) 770-00-09**	**15% 20%***

231.	Элам, отель п. Архыз, Карачаево-Черкесская Республика	Прекрасный отдых от городской суеты для жителей мегаполисов предоставляет отель "Элам", расположенный в самом живописном уголке природы, поселке Архыз. К услугам гостей 5 коттеджей, в каждом из которых до 4 комфортабельных номеров со всеми удобствами. На территории отеля имеется кафе, баня на дровах, мангальная зона и парковка. Здесь вы сможете насладиться пешей или конной прогулкой по живописным местам Архыза, заказать экскурсии к достопримечательностям, восстановив растраченные силы в единении с природой. ***Скидка по дисконтной карте члена профсоюза 10% на проживание.** **Карачаево-Черкесская Республика, Зеленчукский р-н, п. Архыз, ул. Мира, 1Б** **тел. +7 (925) 040-48-99**	**10%***
232.	Forest cottage Архыз, база отдыха п. Архыз, Карачаево-Черкесская Республика	Среди вековых сосен, в самом сердце Софийской долины, расположился "Forest Cottage" — уютный уголок, где природа и комфорт создают волшебное сочетание. Путешествие в этот мир начинается с прохладного вдоха леса и шепота горной реки Псыш. 15 номеров и уютный коттедж созданы для вашего приятного отдыха, стильная кухня, беседки и мангальные зоны делают обеды и ужины особенными, а большая терраса предлагает великолепные виды. В вашем распоряжении: парковка, прачечная, гладильная и Wi-Fi. ***Скидки по дисконтной карте члена профсоюзов на проживание: 15% в период с 01 декабря по 31 марта; 20% в период с 01 апреля по 30 ноября. О наличии дисконтной карты член профсоюза надо сообщить при бронировании по телефону или при бронировании на сайте в разделе "Комментарии".** **Карачаево-Черкесская Республика, Зеленчукский р-н, п. Архыз, Софийская поляна** **тел. +7 (938) 172-22-20**	**15% 20%***
	Республика Ингушетия		
233.	Армхи, курортный комплекс г. Сунжа, Республика Ингушетия	В музее под открытым небом — Джейрахском районе Республики Ингушетия расположен современный высокогорный санаторий "Армхи". Здесь активно развивается горнолыжный кластер с сопутствующей инфраструктурой. Для комфортного пребывания туристов на курорте созданы все условия: удобное и компактное расположение всех оздоровительных и спортивно-развлекательных объектов; наличие современных и уютных гостиничных номеров и коттеджей; близкое расположение сразу к двум аэропортам в городах Магас и Владикавказ. Объект введен в эксплуатацию в марте 2013 года. Лечебно-оздоровительный комплекс основан в 1926 году и предназначен для оздоровления людей с заболеваниями сердечно-сосудистой системы, органов дыхания, заболевания центральной системы и периферической нервной системы. На территории курорта расположены двухэтажные коттеджи в стиле "шале", которые прекрасно подойдут для комфортного проживания семьи или компании друзей из 5-ти человек, оснащенные всеми необходимыми удобствами, включая отдельную кухню, мангальную зону, собственную систему отопления для комфортного проживания в любое время года. ***Скидка по дисконтной карте члена профсоюза 10% на проживание в домиках.** **Чтобы получить скидку, необходимо:** **1. Написать письмо на электронную почту sales@ingkurort.ru** **ПРИМЕР ПИСЬМА:** **Я, *ФИО* , являюсь членом профсоюза, держателем дисконтной карты члена профсоюза, хотел воспользоваться скидкой на проживание в вашем курорте на даты *указать даты* на *указать количество человек*.** **Жду вашего ответа о наличии номеров на мои даты, благодарю!** **Мои контакты для связи: *+7 (000) 000-00-00*** **2. Вложить в письмо фото Дисконтной карты члена профсоюза;** **3. За две недели внести предоплату 50% по электронной ссылке, которую пришлёт менеджер.** ВНИМАНИЕ! Курорт "Армхи" расположен в приграничной зоне! Иностранному гражданину, прибывшему в приграничный Джейрахский район Республики Ингушетия, необходимо получить пропуск. Телефоны для справок: +7 (8734) 55-16-74; 55-21-13. Гражданину России достаточно иметь при себе паспорт (ребенку — свидетельство о рождении) РФ! **Республика Ингушетия, г. Сунжа, ул. Д. Льянова, 57** **тел. +7 (928) 797-33-66, тел. +7 (960) 433-89-79** **тел. +7 (928) 299-63-33, тел. +7 (928) 256-70-06**	**10%***

Республика Адыгея			
234.	Здравница "Лаго-Наки", курортная клиника хутор Красный мост, Республика Адыгея	Курортная клиника "Здравница "Лаго-Наки" в течение 15 лет является лидером в направлении лечения заболеваний позвоночника. Целостное восстановление организма на основе сильнейших методик западной и восточной медицины на всех уровнях: физическом, психоэмоциональном и энергетическом. Программы лечения: "Лечение заболеваний позвоночника"; "Лечение заболеваний коленных суставов"; "Причина в стрессе" (антистресс восстановление психологического и физического здоровья); "Движение к прекрасному" (очищение организма и коррекция фигуры восстановительной медициной). "Здравница "Лаго-Наки" работает 365 дней в году без праздников и выходных. Более 40 000 довольных гостей, среди которых более 76% приезжают повторно, поскольку врачи находят реальную причину боли и помогают устранить её без операций. Собственная школа повышения квалификации медицинских специалистов. Тройной эффект от лечения: здоровая спина, антистресс, снижение веса. Авторские лечебные программы (подбираются индивидуально под каждого гостя). Центр китайской медицины. Длительный терапевтический эффект – более 1 года. Дополнительные факторы, делающие отдых безупречным: 29 видов массажа; уникальный микроклимат (мягкий, солнечный и теплый – вне зависимости от сезона); 10 гектаров естественной лесопарковой территории в окружении горной реки; высокий уровень гостеприимства, служба личных помощников; открытый и крытый бассейны; детская игровая комната, площадка, мастер-классы; возможность приехать с питомцем. ***Скидка по дисконтной карте члена профсоюза 10% на все путевки с лечением от 10 суток (исключая нестандартные программы) за исключением новогодних праздников. При бронировании необходимо сообщить о наличии дисконтной карты члена профсоюза и направить ее скан или фото на электронную почту info@lagonaki.com. Также скидка предоставляется при бронировании на сайте lagonaki.com по промокоду (первые пять цифр дисконтной карты члена профсоюза).** **Республика Адыгея, Майкопский район, хутор Красный мост, ул. Шоссейная, 20** **тел. +7 (861) 238-87-91, тел. +7 (962) 768-11-12**	**10%***
Республика Дагестан			
235.	Журавли, санаторий г. Махачкала, Республика Дагестан	НОК "Журавли" — это современный научно-оздоровительный комплекс, расположенный на берегу Каспийского моря в 5 км от Махачкалы, столицы Республики Дагестан. Комплекс построен по инициативе перспективного российского учёного Магомеда Хабибовича Магомедова и нацелен на внедрение современных научных разработок, технологий в оздоровление и формирование здорового образа жизни. Именно поэтому основной акцент сделан на здоровом питании и гидропроцедурах, в том числе, с использованием морской воды. Команда знает, как совместить плодотворную работу с полноценным отдыхом и оздоровлением. К вашим услугам многочисленные конференц-залы и научные секции, комфортные номера на 250 человеко-мест, первоклассное трехразовое питание по типу шведского стола, развлекательный центр, роскошный зал для проведения торжественных мероприятий, детская зона, летний ресторан и кафе-бары. ***Скидка по дисконтной карте члена профсоюза 10% на все услуги.** **Республика Дагестан, г. Махачкала, микрорайон Караман-7, ул. Энтузиастов, 9** **тел. +7 (928) 807-10-13**	**10%***
Туристические агентства			
236.	ПУТЕВКА, туроператор	Туроператор «Путевка» предоставляет возможность членам профсоюзов и сотрудникам предприятий приобретать путевки в санатории, пансионаты и здравницы РФ и СНГ со скидкой от 5% до 20% (от цены стойки санаториев). Скидки предоставляются как членам профсоюза, так и членам их семей. Предлагаем отдых, лечение, оздоровление на большинстве курортов России и СНГ (реализовываем свыше 1200 объектов размещения). Работаем по направлениям: Крым, Краснодарский Край, Кавказские Минеральные Воды, Абхазия, Татарстан, Беларусь и другие регионы. Вы можете самостоятельно выбрать понравившейся санаторий или пансионат на нашем сайте. После чего отправьте заявку на e-mail (укажите ФИО туристов, контактный номер телефона, период отдыха, тариф с лечением или без) и получите скидку при бронировании от 5% до 20% от цен стойки санаториев! Точный размер скидки зависит от объекта размещения, сезона отдыха и количества туристов. При обращении по телефонам к менеджерам, для получения скидки члена профсоюза, необходимо обязательно сообщить ФИО и номер профсоюзной карты или выслать копию удостоверения члена профсоюза на **e-mail: 941@putevka.com, сайт: www.Putevka.com** **тел. +7 (499) 703-01-20, доб. 941, тел. +7 (800) 333-41-99**	**до 20%**

237.	Бриз, туристическое агентство	Турагентство "Бриз" уже 3 года надёжно обеспечивает решение всех сложных вопросов, связанных с предстоящим отдыхом членов профсоюзов. Менеджеры готовы оперативно подобрать для вас различные варианты исходя из бюджета, которым вы располагаете и желаемого места отдыха. Направление: Республика Крым, Краснодарский край. Услуги: гостевые дома; отели; хостелы; экскурсии; джиппинг. Звоните 24/7. Скидки предоставляются как членам профсоюза, так и членам их семей. ***Скидка по дисконтной карте члена профсоюза от 5 до 20%. Скидка предоставляется от общей стоимости, в зависимости от выбранного объекта, сезонности и пакетного тура.** **тел. +7 (922) 166-73-73, e-mail: briz-tour@bk.ru**	**до 20%***
238.	Сказочный Крым, клуб путешественников	Экскурсии и туры по Республике Крым, туры по РФ. Прозрачные цены, страховка пассажиров, лицензия на перевозку. Также клуб сотрудничает с детскими лагерями и занимается школьными перевозками. ***Скидка по дисконтной карте члена профсоюза 10% на все услуги. Скидка не суммируется с действующими скидками и акциями.** **г. Севастополь, ул. Крестовского, 49** **тел. +7 (978) 715-46-78** **тел. +7 (978) 801-57-05**	**10%***
239.	Дух приключений, туроператор	Авторские авто-пешеходные туры по Крыму. Туры в горы, к пещерным городам, к водопадам и в карстовые пещеры. Спуск по верёвкам методом дюльфер. Туры с телескопом (возможность изучить космос и звездное небо через телескоп). Творческие мастер-классы для взрослых и детей. ***Скидки по дисконтной карте члена профсоюза от 10% до 30% на туры и экскурсионные программы в зависимости от выбранной программы и количества участников. Скидки не суммируются с действующими скидками и акциями.** **г. Саки, пос. Химзавод, 112** **тел. +7 (978) 717-58-70**	**до 30%***
240.	Nameteor.ru, сервис онлайн-продажи экскурсий и туров	Онлайн-продажа экскурсий и туров на скоростной флот по всей России. На сайте представлено более 100 поездок и экскурсии на метеорах, кометах, катерах, хивусах и аэролодках по различным направлениям: - на остров Кижи из Петрозаводска; - на остров Валаам из Санкт-Петербурга, Петрозаводска, Сортавала и Приозерска; - на остров Коневец из Санкт-Петербурга и Приозерска; - в Петергоф, Кронштадт, Стрельну, крепость Орешек из Санкт-Петербурга; - в Макарьевский монастырь и Городец из Нижнего Новгорода; - на Соловецкие острова из Рабочеостровска; - по озеру Байкал из Иркутска и многие другие. ***Скидка по дисконтной карте члена профсоюза 5% при покупке любых услуг на сайте по промокоду (первые пять цифр вашей дисконтной карты).** **Сайт: Nameteor.ru** **тел. +7 (800) 200-36-01**	**5%***

241.	Консолидация оздоровления населения, туристические агентства К О Н КОНСОЛИДАЦИЯ ОЗДОРОВЛЕНИЯ НАСЕЛЕНИЯ	"КОН" — туроператор, который уже более 23 лет работает на рынке по предоставлению санаторно-курортных услуг. Надёжно обеспечивает решение всех сложных вопросов, связанных с предстоящим отдыхом и лечением. Входит в реестр проверенных туроператоров Ростуризма. Менеджеры "КОН" готовы оперативно подобрать для вас различные варианты исходя из бюджета, которым вы располагаете, желаемого региона отдыха, профиля лечения. ***Скидки по дисконтной карте члена профсоюза до 40% на санаторно-курортные путевки в санаториях, отелях, пансионатах, оздоровительных центрах и комплексах. Размер скидки зависит от объекта размещения согласно приложенного списка.** **Список санаториев смотрите на нашем сайте, по ссылке тутhttps://vk.cc/cfnZUJ** **Сайт: https://konzao.ru/, тел. +7 (910) 140-52-25, тел. +7 (831) 265-33-77**	**до 40%***
242.	TicketsTour.ru, сервис онлайн-продажи экскурсий и туров TicketsTour	Онлайн-продажи экскурсий и туров по всей России. На сайте представлено более 1000 автобусных, водных и пешеходных экскурсий. Клиентов ждут: - широкий выбор экскурсий и туров по различным направлениям; - выгодные цены на билеты и экскурсии без дополнительных комиссий и сборов; - расписание экскурсий и наличие мест в режиме онлайн; - удобная система поиска по любым направлениям и категориям; - гарантированное получение оплаченных услуг; - гибкая система скидок на групповые заявки; - оперативное взаимодействие с покупателями. ***Скидка по дисконтной карте члена профсоюза 5% при покупке любых услуг на сайте по промокоду (первые пять цифр вашей дисконтной карты).** **Сайт: TicketsTour.ru** **тел. +7 (800) 200-31-07**	**5%***

Всю информацию и интересующие вопросы вы найдете на официальных страницах:

- ✓ **Социальные сети – Профсоюзный дисконт Республики Крым**

  https://vk.com/profdiscountkrym

  https://ok.ru/profdiscountkrym

  https://t.me/profdiscount_krym

- ✓ **Официальный сайт (Профсоюзный дисконт) – https://profdiscount.com**