Здравствуйте, уважаемые коллеги, члены профсоюзов!

«Дисконтная карта члена профсоюза» представляет собой универсальную дисконтную карту, которая является индивидуальной, именной и выдается строго конкретному лицу - члену профсоюза.

Данная программа **социальная** и не несет коммерческой выгоды для профсоюза. При выходе из профсоюза карта изымается и блокируются.

Никаких денег за годовое обслуживание эта карта не требует. Карту не нужно активировать. С момента получения карта работает во всех магазинах из представленного списка.

Задачи программы:

- ✓ сэкономить денежные средства членам профсоюза;
- ✓ сделать удобной работу с дисконтными картами (путем их замены на одну универсальную);
- ✓ усилить мотивацию профсоюзного членства.

Примечание.

Дисконтная карта члена профсоюза действительна при предъявлении документа, удостоверяющего личность (по требованию продавца). Точную скидку по карте уточняйте у продавца.

Официальный запуск программы в Республике Крым – 15 октября 2023 года.

Всю информацию и интересующие вопросы вы найдете на официальных страницах:

- ✓ **Социальные сети – Профсоюзный дисконт Республики Крым**

https://vk.com/profdiscountkrym

https://ok.ru/profdiscountkrym

https://t.me/profdiscount_krym

Официальный сайт (Профсоюзный дисконт) – https://profdiscount.com

В группах публикуются акции и розыгрыши от партнеров. Участвуйте!

с уважением, руководитель программы по Республике Крым
Ионов Дмитрий Игоревич
тел.: +7 (922) 527-61-00
e-mail: provdiscont@mail.ru

Список партнеров дисконтной программы для членов профсоюзов

по Республике Крым (на 01.09.2025 г. участвуют 214 партнеров)

Продовольственные товары	3 стр.	Здоровье	17 стр.
Авто	4 стр.	Развлечения и досуг	22 стр.
Одежда, обувь, сумки и аксессуары	6 стр.	Обучение	25 стр.
Бытовая техника	7 стр.	Дети	28 стр.
Рестораны и кафе	8 стр.	Все для дома	30 стр.
Животные	8 стр.	Услуги для жизни	31 стр.
Ювелирные изделия, цветы и подарки	9 стр.	Недвижимость	34 стр.
Спорт и красота	11 стр.	Путешествие и туризм	36 стр.

№ п/п	Партнеры	Направления деятельности Местонахождение	%
		Продовольственные товары	
1.	Krasnikov Wine, сеть винных магазинов	"Krasnikov Wine" – это вино и все что с этим связано. Каждый гость в любой из винотек получает лучший сервис, выбор из уникального ассортимента и хорошие цены. Прямые контракты с производителями и импортерами позволяют привозить все, что производится либо завозится на территорию России. Современное оборудование для поддержания нужной температуры для хранения напитков. В коллекции есть много экземпляров, которые уже не производятся, а также великие вина из Бордо, Бургундии, севера Италии и Нового света. ЧРЕЗМЕРНОЕ УПОТРЕБЛЕНИЕ АЛКОГОЛЯ ВРЕДИТ ВАШЕМУ ЗДОРОВЬЮ. ***Скидка по дисконтной карте члена профсоюза 7% на весь ассортимент алкогольной продукции. Скидка не суммируется с действующими скидками и акциями.** **г. Симферополь, ул. Механизаторов, 51, ТРЦ "FM"** **г. Симферополь, ул. Севастопольская, 31Е, ТЦ "ЛОЦМАН"** **г. Симферополь, ул. Никанорова, 4Ж, ЖК "Виноград"** **г. Симферополь, Евпаторийское шоссе, 8, ТЦ "МЕГАНОМ"** **тел. +7 (978) 272-92-38**	**7%***
2.	Ваш мясной, магазин	"Ваш мясной" – всегда свежее мясо к столу. В ассортименте: полуфабрикаты (собственное производство, ручная лепка), свежее мясо, сало, колбасы, курятина, индейка, утка, фарш. ***Скидка по дисконтной карте члена профсоюза 5% на весь ассортимент. Скидка не распространяется на доставку.** **г. Симферополь, ул. Новая, 7а** **тел. +7 (978) 176-39-04**	**5%***
3.	Сырное лукошко, магазин	Магазин "Сырное лукошко" предлагает широкий ассортимент качественных продуктов по приемлемой цене: фермерская продукция, эксклюзивные сыры ручной работы из овечьего, козьего и коровьего молока; свежие рассольные сыры: буррата, страчателла, ласпи, моцарелла; сыровяленые колбасы на основе натурального сырья, изготовлены ограниченной серией и строго по ГОСТУ; вкуснейшие домашние Крымские соленья; мясные деликатесы Италия, Сан-Марино, Таиланд; китайский чай, улучшающий настроение, бодрящий и замедляющий процессы старения. ***Скидка по дисконтной карте члена профсоюза 3% на продукцию магазина. Скидка не суммируется с действующими скидками и акциями.** **г. Симферополь, ул. Никанорова, 4, корп. 4, 1 этаж, тел. +7 (978) 128-27-76**	**3%***
4.	Сладости для радости, кондитерский цех	"Сладости для радости" – домашний кондитерский цех, который предлагает самые интересные по дизайну и вкусные домашние торты, рулеты, капкейки, зефир, моти, дубайский шоколад (классический и без глютена). Есть доставка по городу. ***Скидка по дисконтной карте члена профсоюза 5% на всю продукцию. Скидка не суммируется с действующими скидками и акциями.** **г. Ялта, Бахчисарайское шоссе, 2** **тел. +7 (978) 781-46-25, тел. +7 (978) 760-96-45**	**5%***
5.	Крупно и Delika, интернет-магазин	"Крупно" и "Delika"— надежные помощники в мире здорового питания. Высококачественные зерновые хлопья, крупы и различные виды муки, которые обеспечивают пользу для всей семьи. Каждый продукт наполнен натуральными ингредиентами, обогащенными витаминами, что способствует сохранению молодости и энергии. Каши, гарниры и супы быстрого приготовления, созданы для того, чтобы удовлетворить потребности современного человека, стремящегося к здоровому стилю жизни. Продукты от "Крупно" и "Delika" — не просто быстрое решение для перекуса, а полноценное питание, которое можно легко и быстро приготовить в любом месте, будь то дом, работа или учеба. ***Скидка по дисконтной карте члена профсоюза 10% по промокоду PROF10 при заказе на маркетплейсе Ozon по ссылке https://www.ozon.ru/seller/delika-305059. Скидка суммируется с действующими скидками и акциями.** **Инструкция:** **1. Перейти по ссылке https://www.ozon.ru/seller/delika-305059** **2. В поисковой строке ввести "Каши Крупно" или "Каши Delika"** **3. Добавить нужные товары в корзину** **4. Нажать кнопку "перейти к оформлению"** **5. Выбрать способ получения посылки** **6. Выбрать способ оплаты, в поле "Промокод или сертификат" ввести промокод PROF10 и нажать кнопку "применить промокод"** **7. Оплатить покупку**	**+10%***

Авто

АЗС

6.	Grifon, сеть автозаправочных станций	Сеть АЗС "Grifon" – это надежный поставщик нефтепродуктов на территории Республики Крым. Поставки дизельного топлива и бензина в короткие сроки по конкурентноспособным ценам. Гарантия качественного топлива, соответствующего ГОСТу. Взвешенная ценовая политика. Качество поставляемого топлива обеспечивается сотрудничеством с надежными и проверенными поставщиками – крупнейшими нефтеперерабатывающими заводами. ***Специальное предложение по дисконтной карте члена профсоюза: скидка 1 рубль с 1 литра топлива. Необходимо предоставить кассиру штрих-код на обратной стороне карты члена профсоюза.** **г. Симферополь, ул. Глинки, 61А** **г. Симферополь, ул. Глинки, 74** **г. Симферополь, Московское шоссе, 11** **г. Симферополь, ул. Генерала Васильева, 30а/2** **г. Симферополь, ул. Севастопольская, 31Г** **г. Симферополь, ул. Бела Куна, 43** **п. Молодежное, трасса Харьков – Симферополь – Севастополь 649 км.** **с. Мирное, автодорога Херсон – Красноперекопск – Симферополь 252 км.** **с. Скворцово, ул. Калинина, 111** **с. Донское, автодорога Симферополь – Керчь 12 км. + 550 справа** **с. Горностаевка, ул. Гагарина, 2Б** **с. Батальное, ул. Дубинина, 3а** **г. Бахчисарай, ул. Промышленная, 1** **с. Малое Садовое, ул. Хрусталёва, 2а** **г. Феодосия, ул. Керченский переулок, 1Б** **с. Чернополье, ул. Шоссейная, 43** **с. Богатое, ул. Московская, 22** **г. Евпатория, с. Заозерное, ул. Садовая, 55А** **г. Евпатория, ул. 2-я Гвардейская, 22** **г. Сакки, ул. Промышленная, 3Г** **с. Лесновка, ул. Гагарина, 123** **с. Веселовка, между жилой окраиной и автодорогой Евпатория – Черноморское** **с. Прибрежное, ул. Каламитская, 16** **с. Колоски, ул. Сахалинская, 9** **с. Ивановка, ул. Приморская, 28** **с. Раздольное, Красноперекопское шоссе, 1Е** **пгт. Красногвардейское, ул. Матросова, 76** **с. Марьяновка, автодорога Москва – Симферополь** **с. Амурское, трасса Харьков – Симферополь – Алушта – Ялта 619 км** **п. Октябрьское, ул. Маяковского, 6** **г. Джанкой, ул. Крымская, 101** **с. Кунцево, автодорога Красноперекопск – Феодосия** **г. Севастополь, Камышовое шоссе, 4/2** **г. Севастополь, ул. Вакуленчука, 45а** **г. Севастополь, ул. Хрусталёва, 40** **г. Севастополь, ул. Руднева, 15, корп. 2** **г. Севастополь, ул. Бресткая, 17** **с. Амурское, ул. Черниговская, 33** **с. Родниково, Евпаторийская трасса 14 км** **с. Изюмовка, ул. Южная, 27** **г. Белогорск, ул. Билик, 20** **с. Новопавловка, ул. Ленина, 69** **тел. +7 (978) 922-99-00**	**спец. пред.**

Автомагазины, автомойки, автосалоны

7.	Drive shop, магазин автозапчастей	В продаже запчасти по доступным ценам для иномарок (легковых, грузовых, автобусов, микроавтобусов). Большой ассортимент как новых, так и бывших в употреблении деталей. Автомобильные товары от лучших мировых производителей. Индивидуальный подход к каждому клиенту. ***Скидка по дисконтной карте члена профсоюза 10% на покупку автозапчастей.** **г. Симферополь, ул. Крылова, 21** **тел. +7 (978) 933-06-71**	**10%***

8.	AUTODOC.RU (АВТОДОК), магазин автозапчастей	AUTODOC.RU – ведущий продавец автозапчастей в России с 1998 года. На сегодняшний день компания является одним из лидеров по продажам автомобильных товаров от ведущих мировых производителей. AUTODOC.RU сотрудничает с такими известными брендами, как Kayaba, Total, Liqui Moly, Motul, Sangsin Brake и многими другими. Прайс-листы компании насчитывают более 200 млн предложений по 22 млн наименованиям 3 000 торговых марок. Ежедневно обновляются электронные каталоги, чтобы клиенты всегда могли получить актуальную информацию и найти нужные автозапчасти в одном месте, не тратя время на поиски. Благодаря надежным и налаженным схемам взаимодействия AUTODOC.RU осуществляет поставки с центральных складов основных автопроизводителей России, а также доставляет запчасти из ОАЭ, Японии, США, Германии и Кореи. Каждый клиент AUTODOC.RU получает персонального менеджера, который отслеживает всю цепочку от размещения заказа до его получения. Если клиент затрудняется с выбором, то персональный менеджер сможет ответить на все вопросы, предоставить необходимую информацию о производителях и помочь с выбором. ***Для получения скидки по Дисконтной карте члена профсоюза необходимо:** **1. Зарегистрироваться на сайте https://www.autodoc.ru;** **2. Зайти в раздел "КЛИЕНТАМ" – "АКЦИИ" – "АВТОКЛУБЫ";** **3. Выбрать в разделе "АВТОКЛУБЫ" клуб с названием "Дисконтная карта члена профсоюза";** **2. Загрузить фото Дисконтной карты члена профсоюза;** **3. Менеджер подключит к Вашему аккаунту скидку.** **г. Симферополь, ул. Русская, 170** **г. Севастополь, Камышовое шоссе, 75** **г. Севастополь, ул. Льва Толстого, 14** **г. Евпатория, ул. Некрасова, 61**	**ОПТЗ до 8%**
9.	WINDIGO, интернет-магазин смазочных материалов	Немецкие масла и присадки "WINDIGO" для автомобилей любых марок и специальной техники увеличивают ресурс двигателя и агрегатов до 10 раз, уменьшают расход топлива до 15%, увеличивают мощность двигателя до 15%, снижают шумы двигателя и агрегатов (АКПП, МКПП, мосты, редукторы). Гарантированный пробег от 10 000 км до 25 000 км. В качестве убедитесь сами. "WINDIGO" – больше, чем масло". ***Скидка по дисконтной карте члена профсоюза 10% на всю продукцию при онлайн заказе на сайте windigo.ru по промокоду.** **Как воспользоваться промокодом на скидку?** **1. Получить промокод в карточке партнера по ссылке** https://profdiscount.com/company/windigo-internet-magazin-smazocnyx-materialov **2. Выбираете товары в интернет-магазине windigo.ru.** **3. При оплате товаров в корзине на первом этапе введите промокод в поле "ПРОМО-КОД" и нажмите применить.** **4. Для последующих покупок со скидкой необходимо получать новый промокод в карточке партнера на сайте https://profdiscount.com.**	**10%***
10.	AVTOKACH, сеть магазинов автозапчастей	"AVTOKACH" – это сеть розничных магазинов запчастей для иномарок и отечественных автомобилей. Оригинальные запчасти и качественные аналоги. Большой ассортимент товаров: от предохранителя до силовых агрегатов. Онлайн каталог для самостоятельного подбора запчастей. Индивидуальный подход к каждому клиенту. **г. Севастополь, ул. Симонок, 37А** **г. Севастополь, ул. Казачья, 60/3** **г. Инкерман, ул. Менжинского, 1А, пав. 21** **Нахимосвский район, пос. Кача, ул. Первомайская, 3** **тел. +7 (978) 020-50-80, тел. +7 (978) 080-30-40**	**3%**
11.	СТО № 1	Современное высококачественное обслуживание легковых автомобилей с использованием только современного оборудования. Многие частные автовладельцы уже оценили преимущества сотрудничества с "СТО №1". Специалисты регулярно проходят обучение у ведущих производителей запасных частей и оборудования. ***Скидка по дисконтной карте члена профсоюза 7% на услуги ремонта автомобиля.** **г. Ялта, Южнобережное шоссе, 45А** **тел. +7 (989) 702-11-55**	**7%***

		Одежда, обувь, сумки и аксессуары	
12.	Voronin, магазин мужской одежды	Мультибрендовый магазин одежды, обуви и аксессуаров для мужчин. Костюмы, пальто, куртки, пиджаки, брюки, трикотаж, головные уборы, сорочки и аксессуары по очень приятной цене. ***Скидки по дисконтной карте члена профсоюза: 7% на весь ассортимент на первую покупку; 10% на весь ассортимент на последующие покупки. Скидки не суммируются с действующими скидками и акциями. Для получения скидки необходимо зарегистрироваться на кассе.** **г. Симферополь, ул. Севастопольская, 62, ТРК "Центрум", 1 этаж** **тел. +7 (978) 203-22-84**	**7% 10%***
13.	ОВЕ4КА, лавка ремесленных изделий из шерсти и меха	"ОВЕ4КА" – это натуральные товары с Северного Кавказа. Большой выбор товаров из овчины, войлока, шерсти. Женские, мужские, детские, подростковые: меховые вязаные и войлочные жилетки и безрукавки, кардиганы, свитера, шерстяные майки, вязаные платья, шали, перчатки, варежки, носки, следки, шапки из овчины, вязаные, папахи, брелоки натуральные меховые, шкуры овечьи и козьи, меховые ковры из шкур. Также в ассортименте: накидки на автокресла; накидки меховые для диванов и кресел; меховые поджопники для кресел, табурета и стульев; меховые подголовники для автокресел; войлочные дорожки, тапочки; травяные и ягодные чаи и сборы с высокогорных районов Северного Кавказа. ***Скидка по дисконтной карте члена профсоюза 10% на весь ассортимент.** **г. Симферополь, ул. Субхи, 4, Центральный рынок, сектор 1, место 33** **тел. +7 (978) 739-97-68**	**10%***
14.	Asics|Cross.Box, магазин спортивной одежды и обуви	Спортивная одежда, обувь, аксессуары от мировых брендов. Гарантия оригинала, товары имеют все сертификаты. Уникальная возможность кастомизировать кроссовки. В студии кастомизации трудятся профессиональные художники Симферополя, которые работают с ручной, граффити и паттерн росписями, а также с аэрографией. Доставка по Симферополю бесплатно. ***Скидка по дисконтной карте члена профсоюза 7% на весь ассортимент. Скидка не суммируется с действующими скидками и акциями.** **г. Симферополь, ул. Механизаторов, 51, ТРЦ "FM", 2 этаж** **тел. +7 (978) 724-32-55**	**7%***
15.	SHARM, свадебный салон	Свадебный салон "SHARM" предлагает: свадебные платья, вечерние платья, платья на выпускной, фаты, аксессуары, подбор полного образа невесты и прокат платьев. ***Скидка по дисконтной карте члена профсоюза 5% на все услуги салона. Скидка не суммируется с действующими скидками и акциями.** **г. Евпатория, пр. Победы, 59, корп. 3, Чеченский рынок** **тел. +7 (978) 171-07-73**	**5%***
16.	БлокПОСТ, сеть магазинов экипировки и снаряжения	Компания "БлокПОСТ" специализируется на производстве и продаже камуфлированной, и специальной одежды, формы для силовых структур и ведомств, различных организаций, туристической одежды, обуви, снаряжения и сопутствующих товаров для туристов, охотников, рыболовов. ***Скидка по дисконтной карте члена профсоюза 20% на весь ассортимент, за исключением товаров по акции и других скидок.** **г. Симферополь, ул. Кавказская, 16** **тел. +7 (3652) 788-281** **г. Севастополь, пр. Октябрьской Революции, 38** **тел. +7 (909) 750-72-21**	**20%***
17.	Студия ремней	"Студия ремней" уже 15 лет продаёт и создаёт на заказ изделия из натуральной кожи: ремни, портмоне, сумки, рюкзаки и ключницы, которые идеально сочетают в себе безупречное качество, элегантный дизайн и долговечность. Каждый товар изготовлен из тщательно отобранной натуральной кожи, чтобы владелец изделия мог наслаждаться его роскошью и надежностью долгие годы. Стильные и качественные аксессуары из натуральной кожи — это идеальные подарки на день рождения, Новый год, 23 Февраля, 8 Марта и по другим значимым поводам. ***Скидка по дисконтной карте члена профсоюза 5% на весь ассортимент. Скидка не суммируется с действующими скидками и акциями.** **г. Севастополь, ул. Большая Морская, 6** **г. Ялта, ул. Киевская 6, ТЦ "Дом торговли", 3 этаж** **г. Ялта, ул. Пушкинская, 23, здание санатория "Энергетик"** **тел. +7 (978) 058-82-10**	**5%***

18.	Мир белья, магазин нижнего белья	Нижнее бельё высочайшего качества из Турции, Италии и России для женщин и мужчин. Размеры от 42 до 60. Частые обновления товара. Большой ассортимент белья от ведущих фирмам белья: Hays, Milavitsa, Atlantic, Balaloum, Nusa, Mia-Mia, Valeria, Acousma, Oztas, Snob. Для женщин: хлопковые и вискозные пижамы и халаты, ночные рубашки из натурального шёлка, атласное бельё, бельё для будущих и кормящих мам, трусики и бюсты, купальники, пеньюары. Также в продаже имеются трикотажные костюмы на улицу. Для мужчин в продаже пижамы, халаты, кальсоны, термобельё, боксы, семейные трусы, майки, футболки, плавки. ***Скидка по дисконтной карте члена профсоюза 10% на весь ассортимент. Скидка не суммируется с действующими скидками и акциями.** **г. Ялта, ул. Киевская, 4г** **тел. +7 (978) 841-83-48**	**10%***
19.	USmall, маркетплейс брендовой одежды из фирменных магазинов США	"USmall" – это проверенный маркетплейс, который выкупает брендовую одежду в фирменных магазинах Америки. "Tommy Hilfiger", "New Balance", "Michael Kors" и другие производители, которых мы привыкли считать премиальными, зачастую не считаются таковыми в Америке, поэтому не имеют такой огромной наценки "за логотип". За счёт этого цены на "USmall" до 30-40% ниже, чем в российских магазинах. Ещё тут продаются товары для спорта, для дома, и даже товары для здоровья с американского "iHerb". А недавно появился новый раздел "Красота", с популярными брендами косметики и ухода: "Kiehl's", "The Ordinary", "Dior" и прочими. Процесс покупки максимально простой: соберите корзину, оплатите любой российской картой, а "USmall" выкупит для вас эти вещи в США и доставит в Россию за 2-3 недели. Также "USmall" гарантирует 100% оригинальность всех товаров. ***Скидка по дисконтной карте члена профсоюза 25% на все товары маркетплейса "USmall" по промокоду. Скидка суммируется со всеми акциями и предложениями сайта.** **Как получить промокод и воспользоваться скидкой?** **1. Получить промокод в карточке партнера по ссылке https://profdiscount.com/company/usmall-marketpleis-brendovoi-odezdy-iz-firmennyx-magazinov-ssa** **2. Для получения скидки, соберите корзину от 2000 рублей, введите промокод в специальное поле при оформлении заказа** **3. Если вы новый пользователь (на ваш сотовый номер и/или e-mail не было заказов) получите 500 рублей на бонусный счет, которые будут суммироваться со скидкой от "Профсоюзного дисконта"**	**25%***
	Обувь		
20.	ЕвроОбувь, сеть магазинов	В сети магазинов "ЕвроОбувь" вы можете купить качественную обувь из натуральной кожи. Представлен широкий ассортимент женских, мужских и детских моделей от производителей немецкой обуви, итальянской обуви и других европейских стран. Кроме обуви в магазинах вы можете купить сумки, зонты, аксессуары и средства по уходу, предназначенные для натуральной кожи. Ассортимент регулярно обновляется в соответствии с последними современными трендами, и актуальные в этом сезоне новинки поступают в продажу каждую неделю. ***Скидки по дисконтной карте члена профсоюза: 10% на торговые марки "Rieker" и "Remonte"; 15% на весь остальной ассортимент. Скидки суммируются с другими акциями и скидками до 40%. Для получения скидки необходимо предоставить дисконтную карту члена профсоюза продавцу магазина для регистрации в базе магазина. Скидки не действуют в акциях 50% и выше, действует накопление кешбэк от покупки.** **г. Севастополь, ул. Адмирала Октябрьского, 2** **г. Севастополь ул. Вакуленчука, 33А, ТЦ "Лаванда"** **г. Симферополь, ул. Кирова, 18/3** **г. Симферополь, ул. Севастопольская, 62, ТРК "Центрум"** **тел. +7 (800) 222-73-52**	**10% 15%***
	Бытовая техника, компьютеры		
	Скоро здесь будут партнеры!		

Рестораны, кафе, доставка еды			
21.	S&M burgers, кафе	Мы готовим только из свежих продуктов от местных производителей без заморозки: бургеры на любой вкус: говядина, курятина, индюшатина, свинина; баварское колбаски в медово-горчичном соусе; остренькие крылышки Баффало; вкуснейшую картошечку фри с грибами и пряным сыром; соусы собственного производства; роллы и суши на любой вкус; молочные коктейли из свежего молока; крафтовые лимонады со свежими фруктами; превосходный кофе, чаи из крымских трав; вкуснейшие десерты и конечно авторское мороженое. ***Скидка по дисконтной карте члена 10% на все меню. Скидка не суммируется с действующими скидками, акциями и не распространяется на доставку.** **г. Симферополь, ул. Ростовская, 19Б** **тел. +7 (978) 512-54-44**	**10%***
22.	Печки Лавочки, семейное кафе	Семейное кафе "Печки Лавочки" предлагает уникальную атмосферу, где каждый гость сможет насладиться незабываемым вкусом блюд и отличной компанией. Настоящий мангал, чтобы гости могли насладиться свежеприготовленными шашлыками и мясом на гриле. Меню также включает в себя много других блюд, но особенно кафе гордится фирменным борщом. Для маленьких гостей есть детская площадка, где можно играть и развлекаться в безопасной и дружественной атмосфере. Кроме того, в кафе есть летняя площадка, которая отлично подойдёт для времяпрепровождения в компании друзей и семьи. Специальное меню и просторный зал для проведения торжества. Команда кафе сделает все возможное, чтобы праздник был незабываемым. ***Скидка по дисконтной карте члена профсоюза 5% на все меню.** **г. Симферополь, ул. Севастопольская, 39** **тел. +7 (978) 038-39-39**	**5%***
23.	Моя шоколадная фабрика, кафе-кондитерская	"Моя шоколадная фабрика" – это атмосфера волшебства и шоколада: мастер-классы; экскурсии по производству; фотосессии "в шоколаде"; шоколадные сувениры ручной работы. ***Скидка по дисконтной карте члена профсоюза 5% на все услуги. Скидка не суммируется с действующими скидками и акциями.** **г. Симферополь, ул. Камская, 33, пом. 7** **тел. +7 (978) 250-61-40**	**5%***
Животные			
24.	Чеширский кот, магазин зоотоваров	Сеть магазинов зоотоваров в Крыму и Севастополе. Большой ассортимент зоотоваров и кормов для грызунов, птиц, кошек, хорьков, собак, рыб, земноводных и экзотических животных. Сотрудники помогут с выбором зоотоваров с учетом индивидуальных особенностей питомца. Гарантированное качество представленных товаров. ***Скидка по дисконтной карте члена профсоюза 10% на весь ассортимент. Скидка не суммируется с действующими скидками и акциями.** **г. Симферополь, ул. Севастопольская, 47, ТЦ "Фрэш"** **г. Симферополь, ул. 1-й Конной Армии, 25а, ТЦ "Олимпия"** **г. Симферополь, ул. Механизаторов, 51** **г. Ялта, Южнобережное шоссе, 42Е, склад 6/2** **г. Ялта, переулок Новый, 2** **г. Ялта, пгт. Массандра, Южнобережное шоссе, 13** **г. Севастополь, пр. Генерала Острякова, 45, цокольный этаж** **г. Севастополь, ул. Семипалатинская, 2Б** **г. Севастополь, ул. Генерала Хрюкина, 2А** **г. Севастополь, пр. Октябрьской революции, 50, ТЦ "Яблоко"** **г. Севастополь, пр. Октябрьской революции, 57** **г. Севастополь, пр. Октябрьской Революции, 43** **г. Севастополь, пр. Генерала Острякова, 35/1** **г. Севастополь, ул. Борисова, 9, ТЦ "Фреш"** **г. Севастополь, Камышовое шоссе, 5/5** **г. Бахчисарай, ул. Фрунзе, 37, ТЦ "Яблоко"** **тел. +7 (978) 751-93-48**	**10%***

		Ювелирные изделия, цветы и подарки	
25.	SOKOLOV, ювелирный магазин SOKOLOV	"SOKOLOV" — любимый и известный в России ювелирный бренд, один из лидеров рынка по объемам производства украшений и ведущий игрок рынка ювелирного ритейла. Сегодня бренд "SOKOLOV" объединяет одно из крупнейших в России ювелирных производств, аффинажный завод, пул оптовых дистрибуторов в России и СНГ, а также собственную омниканальную розницу, основанную на прямой коммуникации с клиентами через мобильное приложение, веб-сайт и сеть фирменных магазинов. ***Специальное предложение по дисконтной карте члена профсоюза: серебряная подвеска в подарок (выдаётся из наличия в магазине) и 10 000 бонусных рублей. Бонусными рублями можно оплатить до 40% стоимости покупки.** **Инструкция пошагово:** **- до 31.01.2026 г. член профсоюза приходит в магазин, предъявляет кассиру магазина Дисконтную карту члена профсоюза;** **- кассир сканирует штрих-код Дисконтной карты члена профсоюза;** **- продавец проверяет его регистрацию в программе лояльности (если человек не зарегистрирован – его регистрируют в программе лояльности SOKOLOV);** **- члену профсоюза выдается подарок;** **- члену профсоюза начисляются 10 000 бонусных рублей.** **С правилами можно ознакомиться по ссылке: https://sokolov.ru/retail/profdickont** **г. Севастополь, пр. Генерала Острякова, 260, ТЦ "Sea Mall"** **г. Севастополь, ул. Вакуленчука, 29, ТЦ "Муссон"**	**спец. пред.**
26.	Цветы и Свечи by Дарина, магазина свежих цветов и ароматных свечей ЦВЕТЫ & СВЕЧИ by Дарина	Магазин свежих цветов и ароматных свечей. Свечи из натурального соевого и пчелиного воска, гипсовые изделия, декор для дома, индивидуальный подход, красивая упаковка подарков, цветы. ***Скидка по дисконтной карте члена профсоюза 7% на весь ассортимент. Скидка не суммируется с действующими скидками и акциями.** **г. Севастополь, пр. Античный, 64а** **тел. +7 (978) 061-56-49**	**7%***
27.	Седьмой лепесток, мастерская съедобного букета СЕДЬМОЙ ЛЕПЕСТОК МАСТЕРСКАЯ СЪЕДОБНЫХ БУКЕТОВ	Съедобные букеты с WOW-эффектом по авторским рецептам. Превращение любых продуктов и напитков во вкусную красоту. Незабываемые впечатления на близких и родных людей при получении столь необычного подарка. К заказу доступны не только сладкие букеты и композиции (с цветами из кремчиза, шоколада, птичьего молока, зефира, фруктового и шоколадного суфле, маршмеллоу, мармелада из любимых напитков, мармелада из цукатов и ягод, из восточных и любых сладостей), но и закусочные букеты (из мяса криля, красной икры, сливочного сыра, грибной икры, остреньких соленых помидорок, фуагра, рыбного риета), а также мелкоштучные композиции (бонбоньерки на свадьбы, детская тематика в школы и садики). Украшение съедобными цветами фотозон и праздничных столов. Изготовление на заказ ботанических свечей из натуральных ингредиентов. ***Скидка по дисконтной карте члена профсоюза 10% на заказ съедобного букета и на заказ свечей. Скидка не суммируется с действующими скидками и акциями.** **г. Симферополь** **тел. +7 (927) 660-20-48**	**10%***
28.	Nataliyalta jewelry, ювелирная бижутерия, созданная огнём Natalivalta JEWELRY WITH LOVE	Ювелирная бижутерия, созданная Наталией Семенковой, представляет собой уникальный мир изысканных украшений, выполненных из кристаллов и жемчуга Swarovski. Каждое изделие — это не просто аксессуар, а настоящее произведение искусства, способное подчеркнуть индивидуальность и стиль своего владельца. В этой коллекции каждый найдет что-то особенное для себя или в подарок близким. Все украшения упакованы в стильную подарочную упаковку, что делает их идеальным выбором для любого важного события. Вы можете быть уверены, что ваше украшение станет символом успеха и неповторимости. Процесс выбора идеального украшения здесь превращается в магическое путешествие. Каждое украшение проходит строгий контроль качества, а в случае необходимости возможна бесплатная коррекция. В этом мире доступной роскоши ваше идеальное украшение уже ждет вас. ***Скидка по дисконтной карте члена профсоюза 10% на покупку любого украшения. Скидка не суммируется с внутренними акционными предложениями.** **г. Ялта, ул. Стахановская, 42** **тел. +7 (978) 802-28-93**	**10%***

29.	Flower Grant, магазин цветов и подарков	"Flower Grant" – это стильные композиции в корзинах и оригинальные подарки с возможностью круглосуточной доставки. Только свежие цветы. Бесплатные открытки к заказу. В основе работы магазина лежат семейные ценности такие как любовь, забота, внимание и уважение – благодаря этому каждый заказ отражает максимум чувств заказчика. **г. Симферополь, ул. Пушкина, 42А** **тел. +7 (978) 456-17-58**	**11%**
30.	Зефирные букеты, студия зефирной флористики	"Зефирные цветы" – это всегда вкусно и красиво. Уникальные зефирные цветы из нежнейшего зефира с пониженным содержанием сахара, которые можно спутать с живыми. ***Скидка по дисконтной карте члена профсоюза 5% на покупку любого букета. Скидка не суммируется с действующими скидками и акциями.** **г. Симферополь, ул. Авиационная, 41** **тел. +7 (978) 729-53-23**	**5%***
31.	Fruttichok, студия сладких подарков	Вкусные наборы и букеты из фруктов в шоколаде. Только самые свежие фрукты и премиальный бельгийский шоколад. Доставка 24/7. Индивидуальный подход к каждому клиенту. ***Скидка по дисконтной карте члена профсоюза 5% на шоколадные и фруктовые композиции.** **г. Симферополь, пр. Кирова, 74** **тел. +7 (978) 776-38-00**	**5%***
32.	Dream Garden, производитель тортов и зефирных цветов	Дуэт красоты и вкуса – зефирная флористика. Уникальное творчество, которое радует глаз. Каждый цветок, каждая деталь, как неповторимое произведение искусства, сделаны вручную. Индивидуальный подход к каждому заказчику. Уникальные десерты под желания и предпочтения. Торты и зефирные цветы от "Dream Garden" не только красивы и вкусны, но и приносят море позитивных эмоций, удивление, восторг и радость. Восхищение из бисквитных коржей, шоколада, конфи и моря любви. ***Скидка по дисконтной карте члена профсоюза 7% на всю продукцию.** **г. Ялта, ул. Казанцева, 15** **тел. +7 (978) 742-54-34**	**7%***
33.	Цветы Сибири, цветочный магазин	"Цветы Сибири" — это онлайн-магазин цветов. Доставка действует как по городу, а также за его пределами. ***Скидка по дисконтной карте члена профсоюза 5% на покупку цветов. Скидка не суммируется с действующими скидками и акциями.** **г. Евпатория, ул. 60 лет ВЛКСМ, 31, корп. 5, пом. 48** **тел. +7 (978) 292-69-19**	**5%***
34.	Цветочка, цветочный магазин	Цветочный магазин "Цветочка" осуществляет бесплатную доставку по всем городам Крыма. Магазин гордится своим сервисом: всегда свежайшие цветы, бесплатная доставка, индивидуальный подбор цветов и подарочного декора, свадебная флористика. ***Скидка по дисконтной карте члена профсоюза 15% на букеты и композиции. Скидка не суммируется с действующими скидками и акциями.** **г. Евпатория, пр. Победы, 73** **тел. +7 (978) 588-43-09**	**15%***
35.	Цветочная лавка, магазин	"Цветочная лавка" — это только свежие цветы. 20-ти летний опыт флористов гарантирует вазостойкость, эстетику букета и недосягаемую скорость сборки даже сложных композиций. Соблюдаются строгие стандарты работы: двойная система контроля качества перед отправкой букета и фото перед доставкой. Также в ассортименте представлены продуктовые корзины и подарочные наборы, игрушки, шары, топперы и другие дополнительные товары. ***Скидка по дисконтной карте члена профсоюза 10% на все услуги. Скидка не суммируется с действующими скидками и акциями.** **г. Симферополь, ул. Толстого, 17** **тел. +7 (978) 471-48-66**	**10%***

		Спорт и красота	
36.	Ironman, спортивный клуб	"Ironman" – самая крупная сеть спортклубов в Крыму. Профессиональное оборудование. Тренеры – чемпионы и рекордсмены мира. Лучшие цены в городе. ***Скидка по дисконтной карте члена профсоюза 10% на покупку любого абонемента. Скидки не суммируются.** **г. Симферополь, ул. Кечкеметская, 27, 3 этаж** **г. Симферополь, ул. Куйбышева, 36/1, 2 этаж** **г. Симферополь, ул. Горького, 8, 2 этаж** **г. Симферополь, ул. Балаклавская, 41, 2 этаж** **г. Севастополь, ул. Астана Кесаева, 14г, 2 этаж** **г. Севастополь, ул. Вакуленчука, 33А/3, цокольный этаж** **г. Севастополь, пр. Победы, 38, 2 этаж** **тел. +7 (978) 040-00-54**	**10%***
37.	YAROSHIK BOXING CLUB, боксерский клуб	Занятия боксом в оборудованном спортзале для детей и взрослых. ***Скидки по дисконтной карте члена профсоюза: скидка 500 рублей на покупку месячного абонемента; скидка 20% на покупку абонемента на полгода.** **г. Симферополь, ул. Генерала Захарова, 15А** **тел. +7 (978) 815-77-37**	**до 20%***
38.	Set, студия фитнеса	Студия фитнеса "Set" — это красота и качество. Грамотные тренировки, основанные на глубоких знаниях анатомии и физиологии человека. Красивые формы в связке с функциональным и здоровым телом. Направления: Functional (функциональная тренировка на все тело); Booty+ABS (силовая тренировка с акцентом на ягодицы и пресс); BARRE (энергичная тренировка с элементами балетной техники); Flex (растяжка всего тела + шпагаты); Осанка+МФР (работа со спиной + техника самомассажа со специальным оборудованием); Pilates (проработка глубоких слоёв мышц с максимальной концентрацией); Хатха-йога. ***Скидка по дисконтной карте члена профсоюза 5% на покупку любого абонемента. Скидки не суммируются.** **г. Симферополь, пр. Победы, 89, тел. +7 (978) 038-00-08**	**5%***
39.	Глобус Sport Premium, спортивный клуб	Спортивный клуб "Глобус Sport Premium" является партнёром Федерации бодибилдинга Республики Крым, поэтому в клубе можно всегда рассчитывать на помощь самых квалифицированных специалистов. В клубе тренирующихся ждут: силовые тренажёры, кардиолиния (оснащённая профессиональным оборудованием фирмы Kraft Fitness), сайклинг (групповые занятия на велотренажёрах под руководством тренера), современная система контролируемой вентиляции и кондиционирования, по несколько душевых кабин в каждой раздевалке, энергичная музыка для занятий, спортбар (чай, кофе, протеиновые коктейли). ***Скидки по дисконтной карте члена профсоюза: 20% на покупку любого абонемента; 25% на корпоративные посещения от 5 человек.** **г. Симферополь, ул. Горького, 1, тел. +7 (978) 255-01-05**	**20% 25%***
40.	Full Stretching, сеть студий растяжки	"Full Stretching" – это комфортные студии для всей семьи, с множеством трендовых и интересных направлений занятий, опытными инструкторами, комфортной атмосферой. Инструкторы всегда готовы помочь: проконсультируют, подберут оптимальную нагрузку и не дадут расслабиться. Тренировки дают заряд позитивных эмоций и скинут напряжение после тяжелого дня. Можно привести ребенка и заниматься параллельно. ***Скидка по дисконтной карте члена профсоюза до 15% на все услуги студии. Скидка не суммируется с действующими скидками и акциями. В случае оплаты занятия для детей держателя карты, требуется предоставить свидетельство о рождении ребенка.** **г. Симферополь, ул. Киевская, 143** **г. Симферополь, ул. Петропавловская, 12** **г. Ялта, ул. Загородная, 4** **г. Севастополь, ул. Маринеско, 1а, корп. 1** **г. Севастополь, ул. Героев Бреста, 54** **тел. +7 (918) 270-01-44**	**до 15%***
41.	The Body, студия пилатеса	Студия пилатеса "The Body" поможет обрести любовь к себе. В студии есть все для вашего комфорта: вода, резинки для волос, дезодорант, лучшее оборудование, уютная атмосфера. Тут вы почувствуете любовь и умиротворение, а самое важное – грамотные и качественные тренировки. ***Скидка по дисконтной карте члена профсоюза 10% на все абонементы. Скидка не суммируется с внутренними акционными скидками.** **г. Севастополь, ул. Льва Толстого, 31, ТЦ "Киевский", 2 этаж** **тел. +7 (978) 531-85-75**	**10%***

42.	Star Legs, студия растяжки и фитнеса	Студия растяжки и фитнеса "Star Legs" предлагает: более 9 направлений по одному абонементу; проведение мастер-классов и мероприятий; личные шкафчики с ключами; гибкий график (запись на утро, день, вечер); программы восстановления и профилактики; занятия в мини-группах; индивидуальные тренировки. В "Star Legs" работаю высококвалифицированные специалисты. Занятия по направлениям: йога, табата, растяжка в гамаках, подкачка с растяжкой, стрип-пластика, здоровая спина + МФР, ягодицы + пресс, общий стретчинг, эффективный стретчинг. ***Скидка по дисконтной карте члена профсоюза 5% на все услуги. Скидка не суммируется с действующими скидками и акциями.** **г. Севастополь, ул. Генерала Острякова, 64, ТЦ "Московский", 2 этаж** **г. Севастополь, ул. Пожарова, 16, 2 этаж** **тел. +7 (978) 677-84-00**	**5%***
43.	Simple Fit, онлайн фитнес	"Simple Fit" — это мобильное приложение с онлайн фитнес-тренерами. Преимущества: тренировки от 286 рублей — в 4 раза дешевле тренера в зале; только персональные тренеры и индивидуальные программы; подробные описания упражнений и видеоинструкции от профессионалов; всё в одном приложении (программа, чат с тренером, напоминания); аналитика результатов. "Simple Fit" — лёгкий и эффективный способ заниматься фитнесом. Вам понадобится только смартфон и желание изменить себя к лучшему. Всё остальное берут на себя тренеры и платформа. Скачивайте мобильное приложение по ссылке https://link.simplefit.app/O0qx/profdis ***Скидка по дисконтной карте члена профсоюза 15% на услуги персонального фитнес-тренера в приложении "Simple Fit" по промокоду.** **Скидка не суммируется с другими скидками и акциями. Скидка распространяется для членов семьи.** **Как воспользоваться скидкой?** **1. Получить промокод в карточке партнера по ссылке https://profdiscount.com/company/simple-fit-onlain-fitnes** **2. Применить полученный промокод в поле для промокода в приложении "Simple Fit".**	**15%***
Спортивная одежда, снаряжение, туризм, спортивное питание			
44.	Forward, магазин	"Forward" – первый Российский бренд спортивной одежды. Уже более 19 лет "Forward" поставляет полные комплекты всесезонной спортивной одежды, которая используется в качестве официальной экипировки сборных команд России. Каждая коллекция спортивной одежды создаётся специалистами бренда совместно с профессиональными спортсменами, с учётом особенностей тренировок различной интенсивности. ***Скидка по дисконтной карте члена профсоюза 10% на весь ассортимент. Скидка не суммируется с действующими скидками и акциями.** **г. Симферополь, ул. Куйбышева, 2** **тел. +7 (978) 017-58-59**	**10%***
45.	АТЛАНТ, магазин спортивных товаров	Компания "АТЛАНТ" предлагает широчайший ассортимент наградной продукции (кубки, медали, грамоты, статуэтки) непосредственно от производителя, а также спортивную экипировку и спортивный инвентарь для любого вида спорта от ведущих мировых брендов. В нашем магазине всегда в наличии более 100 видов мячей для футбола, волейбола, баскетбола и других видов спорта. Для футбола у тут можно приобрести практически все - мячи, сетки, форму, футзалки, футбольные бутсы, щитки, перчатки, аксессуары и много другое и самое главное, что все это в наличии. **г. Симферополь, ул. Карла Маркса, 35** **тел. +7 (978) 737-11-41**	**10%**
46.	Body-pit, сеть магазинов спортивного питания	"Body-pit" — это крупная сеть магазинов спортивного питания, в которой представлено более 110 розничных точек в России и СНГ. В "Body-pit" вы можете выбрать качественные товары от известных и проверенных производителей. Специалисты помогут вам подобрать эффективный комплекс добавок под вашу цель и индивидуальные особенности организма. В магазинах представлен ассортимент спортивных добавок - для профессиональных спортсменов и любителей спорта. ***Скидка по дисконтной карте члена профсоюза 10%. Скидка не суммируется с действующими скидками, акциями и предоставляется в офлайн и онлайн магазинах. Скидка предоставляется на более 80% ассортимента, подробности уточняйте у консультантов магазина.** **г. Севастополь, пр. Генерала Острякова, 88** **г. Севастополь, пр. Октябрьской Революции, 57** **тел. +7 (978) 774-20-19**	**10%***

47.	КАНТ, интернет-магазин	"КАНТ " — это магазины профессиональной спортивной экипировки для велоспорта, туризма, бега, горных и беговых лыж, сноубординга. Профессиональные экспертные консультации и широчайший выбор. Магазины "КАНТ" представлены в **Москве, Санкт-Петербурге, Екатеринбурге, Самаре, Челябинске, Сочи, Новосибирске, а также на горнолыжных курортах "Манжерок" и "Шерегеш"**. Интернет-магазин спортивных товаров kant.ru выполняет и доставляет заказы по всей России. ***Скидка по дисконтной карте члена профсоюза 15% по промокоду PROFDISCOUNT в интернет-магазине.**	**15%***
	Красота		
48.	PurPur, салон красоты	Салон красоты "PurPur оказывает услуги ногтевого сервиса (маникюр, педикюр, гелевое моделирование ногтей), парикмахерские услуги (окрашивания, стрижки), косметологические услуги (депиляции, массажи, уходы) и услуги по окрашиванию бровей. ***Скидка по дисконтной карте члена профсоюза 10% на все услуги.** **г. Ялта, ул. Боткинская, 1** **г. Ялта, набережная им. Ленина, 13** **тел. +7 (978) 983-14-72** **тел. +7 (978) 167-61-47**	**10%***
49.	Estetic nail studio, студия маникюра	"Estetic nail studio" – уютная студия маникюра. Преимущества студии: фильмы, чай, кофе, лучшие мастера города и приятная атмосфера. ***Скидка по дисконтной карте члена профсоюза 10% на все услуги. Скидка не суммируется с действующими скидками и акциями.** **г. Симферополь, ул. Ефремова, 9** **тел. +7 (978) 617-37-00**	**10%***
50.	Rusmylo.ru, интернет-магазин натуральной косметики	В продаже натуральная косметика из Крыма. Бережный уход за кожей и волосами, максимально мягкое решение поставленных задач по уходу за кожей. Составы безопасные и биоразлагаемые, не вредят человеку и окружающей среде. ***Скидка по дисконтной карте члена профсоюза 10% по промокоду prof10 на всю косметику. Скидка не суммируется с действующими скидками и акциями.** **г. Симферополь** **тел. +7 (978) 200-96-35**	**10%***
51.	Центр эстетической косметологии Валерии Шульги	Центр эстетической косметологии Валерии Шульги: инъекционная, эстетическая, аппаратная косметология, перманентный макияж. ***Скидка по дисконтной карте члена профсоюза 10% на все услуги. Скидка не суммируется с действующими скидками и акциями.** **г. Ялта, ул. Московская, 1** **тел. +7 (918) 431-05-10**	**10%***
52.	Эстетик shop, магазин косметики	Профессиональная декоративная и ухаживающая косметика из Кореи и Европы. Лучшие бренды. Доступные цены. Качественная продукция. ***Скидка по дисконтной карте члена профсоюза 15% на косметику. Скидка не суммируется с действующими скидками и акциями.** **г. Симферополь, бульвар им. И. Франко, 39** **тел. +7 (978) 215-14-96**	**15%***
53.	Жасмин, салон красоты	В уютной атмосфере студии "Жасмин" вы сможете расслабиться и насладиться процессом, заботясь о своей красоте и комфорте одновременно. Услуги: макияж; маникюр; педикюр; архитектура бровей; стрижки; окрашивание; косметологические процедуры. ***Скидка по дисконтной карте члена профсоюза 10% на все услуги. Скидка не суммируется с действующими скидками и акциями.** **г. Симферополь, ул. Ленина, 12** **тел. +7 (978) 296-29-60**	**10%***

54.	TINTA by Svetlichnaya, студия колористики	Салон красоты полного спектра. Окрашивание волос любой сложности. Огромное количество техник. Услуги: airtouch, омбре, шатуш, балаяж, классическое мелирование и многие другие техники сложного окрашивания; выход из черного (декопирование), а также другие передовые технологии смывания цвета; выход из тотал блонда; стрижки любых видов; укладки, прически; процедуры восстановления волос (spa-лечение от бренда Dr.Sorbie, японская процедура восстановления волос от бренда DEMI, коллагенирование волос, авторская программа ухода за поврежденными волосами, Olaplex, Silplex, B3 и многие другие); маникюр, педикюр; ламинирование ресниц; brow bar. ***Скидка по дисконтной карте члена профсоюза 4% на все услуги + кешбэк 4% на бонусный счет.** **г. Севастополь, ул. Вакуленчука, 33а/2** **тел. +7 (978) 101-56-66**	**4%***
55.	Преображение, студия эстетики лица и тела	Студия "Преображение" специализируется на косметическом и эстетическом уходе за лицом и телом. Услуги: аппаратные и ручные чистки лица и тела; химические пилинги; косметические маски и обертывания; аппаратные и ручные массажи лица и тела. ***Скидка по дисконтной карте члена профсоюза 15% на услуги. Скидка не суммируется с действующими скидками и акциями.** **г. Севастополь, ул. Хрусталева, 165** **тел. +7 (978) 736-18-13**	**15%***
56.	Dr. Laser, студия лазерной эпиляции	Премиум услуги лазерной эпиляции по доступным ценам. Абсолютно безболезненное удаление волос с помощью современного диодного аппарат нового поколения IN-MOTION D1. Все косметологи студии имеют медицинское образование. Гарантия безопасности и результата. ***Скидка по дисконтной карте члена профсоюза 10% на процедуру лазерной эпиляции.** **г. Симферополь, ул. Севастопольская, 26** **тел. +7 (978) 593-55-44**	**10%***
57.	Touch me, массажный салон	Виды массажа: классический; медицинский; детский; лимфодренажный; антицеллюлитный; рефлекторно-сегментарный; спортивный; мануальная терапия. ***Скидка по дисконтной карте члена профсоюза 15% на покупку курса массажа из 5 сеансов.** **г. Симферополь, ул. Киевская, 36** **тел. +7 (978) 506-49-97**	**15%***
58.	Белый лотос, студия красоты	Услуги: расслабляющие массажи; уходовые процедуры; спа-ритуалы для души и тела. Позаботьтесь о своем здоровье, красоте и гармонии. ***Скидка по дисконтной карте члена профсоюза 10% на все виды массажа.** **г. Симферополь, пр. Победы, 5А, 2 этаж** **тел. +7 (978) 187-70-70**	**10%***
59.	MelMari, ногтевая студия	Помощь клиентам с такими проблемами, как: вросший ноготь, микозы, онихомикозы, синдром диабетической стопы, трещины, натоптыши, стержневые мозоли, бородавки и многое другое. ***Скидка по дисконтной карте члена профсоюза 10% на все услуги.** **г. Симферополь, ул. Киевская, 41, БЦ "Фабрика", офис 224** **тел. +7 (978) 504-73-62**	**10%***
60.	EsteRoss, студия маникюра	"EsteRoss" – студия маникюра в Симферополе. Услуги: маникюр; педикюр; коррекция и окрашивание бровей. В студии проводятся курсы для начинающих и курсы повышения квалификации. ***Скидка по дисконтной карте члена профсоюза 10% на все услуги.** **г. Симферополь, ул. Батурина, 117** **тел. +7 (978) 220-69-03**	**10%***

61.	Вдох, студия массажа	В студии массажа "Вдох" работают сертифицированные мастера, в арсенале которых более 20 техник и приемов способных преобразить и оздоровить с помощью искусства массажа тела и лица. Услуги по коррекции фигуры: антицеллюлитный и медовый массажи, холодное и горячее обертывание. Услуги по оздоровлению: оздоровительный массаж спины, детские массажи, борьба с искривлениями и разной длинной ног. Также среди услуг: остеопластика, иглоукалывание, хиджама, массажи для беременных, баночный массаж, расслабляющие массажи, массажи для лица (скульптурирующий, медовый и лимфодренажный), парные массажи и массажи в 4 руки. ***Скидка по дисконтной карте члена профсоюза 5% на любой вид массажа.** **г. Симферополь, ул. Железнодорожная, 1В** **тел. +7 (978) 633-17-37**	**5%***
62.	Царство ароматов, магазин косметики	"Царство ароматов" — это уникальная компания, расположенная в живописной Долине Роз на Крымском полуострове, которая предлагает своим клиентам натуральные продукты для здоровья и красоты. Вдохновленные красотой окружающей природы, специалисты компании создают эфирные масла и косметические средства, основанные на уникальных технологиях и натуральных ингредиентах. Все продукты компании не содержат агрессивных консервантов и искусственных ароматизаторов, что позволяет им сохранять целебные свойства растений и минералов. "Царство ароматов" гарантирует высокие стандарты своей продукции. Эфирные масла компании "Царство ароматов" обладают антивирусными и антибактериальными свойствами, а также способствуют улучшению эмоционального состояния и физического здоровья, а натуральная косметика объединяет в себе силу растительных экстрактов, обеспечивая комплексный уход за кожей и волосами. Придерживаясь принципов единства красоты и здоровья, компания активно поддерживает современные тенденции к здоровому образу жизни и стремится сделать натуральные продукты доступными для всех, кто заботится о своем здоровье и внешнем виде. ***Скидка по дисконтной карте члена профсоюза не суммируется с другими скидками и акциями. Для получения скидки в интернет-магазине "Царство Ароматов" необходимо зарегистрироваться на сайте http://zarstvo.com, создать учетную запись, направить фото карты "Дисконтная карта члена профсоюза" на электронную почту info@zarstvo-shop.com для установления скидки, после установления скидки менеджер связывается с клиентом и помогает сделать заказ. Для того, чтобы стоимость последующих заказов была отражена со скидкой, необходимо перед оформлением корзины зайти в личный кабинет.** **г. Симферополь, ул. Гурзуфская, 3** **г. Керчь, ул. Ленина, 24** **г. Ялта, ул. Киевская, 12** **г. Симферополь ул. Киевская, 100Б, рынок "Московский", бутики 20Е-21Е** **г. Евпатория, ул. Интернациональная, 71** **г. Алушта, ул. Ялтинская, 1е** **тел. +7 (988) 948-54-32** **тел. +7 (978) 838-38-06**	**10%***
63.	Милайк, интернет-магазин	Крымская косметика "МИЛАЙК" — это натуральная косметика для лица и тела из самого сердца Крыма. В производстве используются натуральные компоненты, которые произведены из природных ресурсов Крыма. Водная часть косметики – минеральные источники крымского происхождения. Растительные компоненты собраны в местах силы Крыма. Минимальное содержание консервантов и силиконовых компонентов. ***Скидка по дисконтной карте члена профсоюза 20% при заказе на сайте https://milaik.ru/ по промокоду (первые пять цифр вашей карты).** **тел. +7 (978) 660-02-51**	**20%***
64.	Волосы с Любовью, студия	Услуги студии: выпрямление и восстановление волос; наращивание и загущение; окрашивание и стрижки; полировка (без состригая самой длины). Перед процедурами проводится консультация: определение степени повреждения волос, учёт пожеланий клиента для подбора процедуры для желаемого результата. Также есть бесплатная консультация по подбору процедуры, на которой можно узнать точную стоимость на интересующую длину и густоту. Волосы для наращивания в наличии. ***Специальное предложение по дисконтной карте члена профсоюза:** **- скидка 500 рублей на стрижку кончиков и полировку;** **- скидка 1000 рублей на кератин и ботокс от прайса.** **г. Ялта, ул. Макаренко, 5** **тел. +7 (978) 005-82-85**	**спец. пред.**

65.	Sm_nails, студия ногтевого сервиса 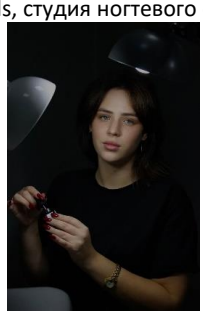	В студии ногтевого сервиса "Sm_nails" создают действительно уникальные ногти и воплощают все идеи в реальность: любая длина; любая форма от салонного миндаля до арочных форм; выкладной френч, двойные улыбки, уникальная техника 3D Touch фольги Архиповой; ручная роспись; аэрография. Неповторимый маникюр и педикюр. ***Скидка по дисконтной карте члена профсоюза 5% на все услуги.** **г. Ялта, ул. Бирюкова, 14** **тел. +7 (978) 231-76-58**	**5%***
66.	Only Girls, студия spa-массажа ONLY GIRLS СТУДИЯ SPA-МАССАЖА	"Only Girls" – студия spa-массажа работает уже 10 лет. Данная студия – это пространство для женщин, в котором каждой представительнице прекрасного пола будет спокойно, комфортно, где не надо никого стесняться, а можно просто расслабиться, набраться сил и энергии. Все сотрудники с медицинским образованием. Spa-зона оборудована фитобочкой из алтайского кедра. В уютном интерьере студии под спокойную умиротворяющую музыку можно снять стресс и расслабиться. Тепло и сила рук мастеров помогут восстановить силы. ***Скидка по дисконтной карте члена профсоюза 10% на любой вид массажа.** **г. Евпатория, пр. Победы, 59Е, 2 этаж** **тел. +7 (978) 697-63-54**	**10%***
67.	Form colour, салон красоты FORM COLOUR Hair studio by Manueva	"Form colour" – салон красоты много лет делает людей красивыми. Мастера студии могут стилизовать вашу стрижку по физиологии в современных тенденциях, подбор цвета волос по цветотипу клиента. Студия дарит массаж головы с медитацией во время СПА-ухода. Мастера студии подбирают алгоритм окрашивания под ваш бюджет. В студии бесплатно консультируют перед началом работы с вами и отговаривают от неподходящих услуг. Наращивают волосы в 4 руки за 3 часа. ***Скидка по дисконтной карте члена профсоюза 5% на все услугу студии.** **г. Евпатория, ул. Крупской, 9, 2 этаж** **тел. +7 (978) 126-03-73**	**5%***
68.	Студия естественного омоложения, массажная студия 	Омоложение без иголок и скальпеля. 18 видов массажа, в том числе массаж гуаша и трехэтапный скульптурно-буккальный массаж лица. Омолаживающие процедуры. Эстетическое тейпирование (всего 10 процедур помогут стать моложе на несколько лет). ***Скидка по дисконтной карте члена профсоюза 10% на массажи лица и тела. Скидка не суммируется с действующими скидками и акциями.** **г. Ялта, ул. Макаренко, 13** **тел. +7 (978) 132-01-07**	**10%***
69.	Косметолог-эстетист Юлия Авраменко 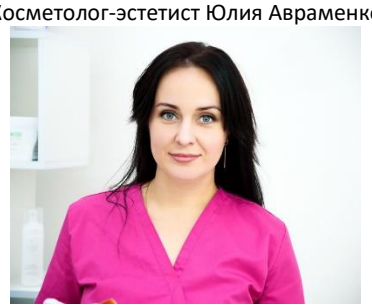	Услуги: восковая депиляция, коррекция фигуры, чистка лица (ультразвуковая, механическая, вакуумная, комбинированная), уходовые процедуры, массаж лица, пилинги. ***Скидка по дисконтной карте члена профсоюза 10% на услуги. Скидка не суммируется с действующими скидками и акциями.** **г. Евпатория, ул. Чапаева, 28л, офис 21** **тел. +7 (978) 757-21-77** **тел. +7 (988) 393-80-68**	**10%***
70.	Студия перманентного макияжа Иры Комленковой **Студия перманентного макияжа Иры Комленковой**	Перманентный макияж, окрашивание бровей, консультация, коррекция. Индивидуальный подход. Создание образа за 2 часа. ***Скидки по дисконтной карте члена профсоюза: 20% на перманентный макияж; 10% на оформление бровей. Скидки не суммируются с действующими скидками и акциями.** **г. Севастополь, ул. Гоголя, 30** **тел. +7 (978) 075-37-49**	**10%** **20%***

71.	E.Novikova Studio, студия массажа	Услуги: ручной, медовый и аппаратный массажи; EMS-терапия; сфера-терапия; шугаринг; обучение шугарингу; кавитация; вакуум + RF-лифтинг; вибротерапия + тепло; биофотон; теплообертывание. ***Скидка по дисконтной карте члена профсоюза 15% на все услуги. Скидка не суммируется с действующими скидками и акциями.** **г. Симферополь, переулок Совхозный, 5а** **тел. +7 (978) 446-12-76**	**15%***
72.	Атмосфера, студия красоты	Студия красоты "Атмосфера" — это территория эстетики лица и тела. Услуги: массаж лица; массаж тела; аппаратный массаж; эстетическая косметология; обучение; аппаратная косметология; эпиляция. ***Скидка по дисконтной карте члена профсоюза 20% на услуги. Скидка не суммируется с действующими скидками и акциями.** **г. Севастополь, ул. 6-я Бастионная, 46** **тел. +7 (978) 977-54-87**	**20%***
73.	BE BEAUTY, салон красоты	Услуги: стрижки мужские и женские, окрашивание волос, маникюр, педикюр. ***Скидка по дисконтной карте члена профсоюза 15% на все услуги. Скидка не суммируется с действующими скидками и акциями.** **г. Ялта, набережная им. В.И. Ленина, 4** **тел. +7 (978) 951-50-05**	**15%***
	Здоровье		
74.	Кристалл, сеть салонов оптики	Оптика "Кристалл" с большой любовью делает свою работу. Весь процесс максимально понятный, быстрый и удобный. Большой выбор оправ, солнцезащитных очков и контактных линз. Высокий стандарт сервиса и лицензионное качество товаров от мировых брендов. Продукция имеет необходимые сертификаты соответствия. ***Скидки по дисконтной карте члена профсоюза: 30% на очки для коррекции зрения и солнцезащитные очки; 10% на мягкие контактные линзы и сопутствующие товары в магазинах сети. При заказе на сайте используйте промокод ПРОФСОЮЗКРИСТАЛЛ.** **г. Симферополь, ул. Героев Аджимушкая, 6** **г. Симферополь, пр. Кирова, 19, ТЦ "ЦУМ", 1 этаж** **г. Симферополь, ул. Киевская, 50** **г. Симферополь, ул. Киевская, 5** **г. Симферополь, ул. Екатерининская, 10** **тел. +7 (978) 273-85-33** **г. Севастополь, ул. Гоголя, 4** **тел. +7 (978) 060-04-84**	**10%** **30%***
75.	Ситилаб, сеть медицинских центров	"Ситилаб" — это один из крупнейших медицинских холдингов, оказывающий услуги лабораторной диагностики в международной сети лабораторий. 520 медицинских центров в 195 городах присутствия. Более 4500 видов лабораторных исследований. Современное высокоточное оборудование, автоматические тест-системы последнего поколения. Единая информационная система. Выезд на дом и бесплатная консультация врача-специалиста. ***Скидка по дисконтной карте члена профсоюза 15% на лабораторную диагностику. Для получения скидки необходимо сообщить сотруднику центра промокод Профсоюз и предъявить дисконтную карту члена профсоюза.** **г. Севастополь, проспект Героев Сталинграда, 63** **г. Севастополь, проспект Октябрьской революции, 67** **г. Севастополь, ул. Руднева, 26Б, к. 1** **г. Евпатория, ул. Чапаева, 97** **тел. +7 (800) 100-36-30**	**15%***

76.	Helix, лабораторная служба	Лабораторная служба "Хеликс" – один из лидеров рынка частной лабораторной диагностики в России. В каталоге более 3600 исследований: общеклинические и биохимические анализы, анализы на витамины, гормоны, аллергены, маркеры инфекционных и аутоиммунных заболеваний, анализы во время беременности, а также сложные генетические тесты и другие узкоспецифические исследования. Ежегодно "Хеликс" выполняет более 60 млн анализов в 7 высокотехнологичных лабораторных комплексах в Москве, Санкт-Петербурге, Екатеринбурге, Новосибирске, Краснодаре, Минске и Алматы. Свыше 800 центров "Хеликс" открыто в более чем 250 городах России, Казахстана и Беларуси. В "Хеликс" можно получить консультацию врача, пройти УЗИ, ЭКГ, КТ, МРТ и другие инструментальные исследования. Возможен выезд врача или медсестры на дом. В 2019 году "Хеликс" первым в СНГ получил международный сертификат стандарта качества лабораторной диагностики CAP (The College of American Pathologists) и был включен в список лучших лабораторий мира. Ежегодно "Хеликс" подтверждает качество своей работы в соответствии с международными стандартами: Sigma-metric Performance, ISO 15189:2012, ISO 9001:2015, ISO 14001:2015 и ISO 45001:2018. ***Скидка по дисконтной карте члена профсоюза 15% на медицинские анализы. Скидка не суммируется с другими акциями и предложениями.** **г. Севастополь, пр. Генерала Острякова, 45** **г. Севастополь, пр. Октябрьской революции, 43** **г. Севастополь, пр. Героев Сталинграда, 24А** **г. Алушта, ул. Партизанская, 11а** **г. Бахчисарай, ул. Фрунзе, 46** **г. Белогорск, ул. Луначарского, 45** **г. Джанкой, ул. Крымская, 35** **г. Евпатория, пр. Победы, 26е** **г. Евпатория, пр. Победы, 47а** **г. Керчь, ул. Свердлова, 9/2** **г. Красноперекопск, 8-й микрорайон, д. 3/2** **г. Первомайское, ул. Ленина, 63** **г. Саки, ул. Гайнутдинова, 13а** **г. Симферополь, ул. Киевская, 38** **г. Симферополь, ул. Гоголя, 3** **г. Симферополь, ул. Набережная, 89** **г. Симферополь, пр. Победы, 54** **г. Судак, ул. Гвардейская, 3, блок 4** **г. Феодосия, Симферопольское шоссе, 11, корп. 1** **г. Ялта, ул. Пальмиро Тольятти, 14** **тел. +7 (800) 700-03-03**	**15%***
77.	36,7, сеть аптек	Аптеки сети "36,7" всегда располагают большим выбором средств и изделий: антибиотики, гомеопатия, иммунное лечение, противовирусные препараты, спазмолитики, БАДы, витаминные комплексы, активная косметика, медицинское оборудование, детские товары, изделия для мам, иные препараты узкого профиля. ***Скидка по дисконтной карте члена профсоюза 5% на весь ассортимент.** **г. Симферополь, ул. 60 лет Октября, 27** **г. Симферополь, бульвар Ленина, 20** **г. Симферополь, ул. 1 Конной Армии, 17а** **г. Симферополь, ул. Лермонтова, 18в** **г. Симферополь, ул. Киевская, 69А** **тел. +7 (978) 040-70-70**	**5%***
78.	АйКлиник, сеть медицинских центров	"АйКлиник" — это сеть современных медицинских и диагностических центров, предоставляющих широкий спектр услуг в филиалах Анапа, Ейск, Темрюк, Керчь. Медицинский центр специализируется в различных областях медицины, обеспечивая высококачественную помощь и диагностику. Перечень услуг включает магнитно-резонансную томографию (МРТ), компьютерную томографию (КТ), УЗИ, терапию, педиатрию, гинекологию, кардиологию и многое другие. Особое внимание уделяют профилактике заболеваний. Центры оснащены современным оборудованием, что позволяет оперативно проводить точные исследования и комфортные процедуры, а специалисты — это опытные врачи, которые постоянно повышают квалификацию и следят за последними достижениями в медицине. ***Скидка по дисконтной карте члена профсоюза 10% на услуги по магнитно-резонансной томографии (МРТ) и компьютерной томографии (КТ). Скидка не распространяется на комплексные обследования и не суммируется с другими акциями и скидками.** **г. Керчь, ул. Маршала Еременко, корп. 7Ф и 7У** **тел. +7 (800) 500-62-64**	**10%***

79.	iVITRO, медицинская компания iVITRO	"iVITRO" — крупнейшая частная медицинская компания в России, специализирующаяся на лабораторной диагностике и медицинских услугах. Компания выполняет широкий спектр анализов: гематологические, биохимические, гормональные, генетические, иммунологические, микробиологические, ПЦР, диагностику инфекций и онкоцитологию. Также доступны инструментальные, рентгенологические и компьютерные исследования, а в некоторых офисах — консультации врачей. ИМЕЮТСЯ ПРОТИВОПОКАЗАНИЯ. ТРЕБУЕТСЯ КОНСУЛЬТАЦИЯ СПЕЦИАЛИСТА. ***Скидка по дисконтной карте члена профсоюза 20% на все лабораторные исследования по промокоду. Скидка распространяется на членов семьи и родственников держателя карты. Скидка по промокодам не суммируется с любыми другими программами лояльности, действующими на текущий момент в "iVITRO".** **Как получить промокод и воспользоваться скидкой?** **1. Получить промокод в карточке партнера по ссылке https://profdiscount.com/company/ivitro-medicinskaia-kompaniia.** **2. Назвать или показать администратору медицинского офиса промокод.** **3. Заказать лабораторные исследования со скидкой 20% от прайс-листа медицинского офиса.** **4. Для последующих покупок услуг со скидкой необходимо получать новый промокод в карточке партнера "iVITRO" на сайте profdiscount.com.** **По всем вопросам, связанным с применением скидок, просим обращаться на info@profdiscount.com или по телефону 8 (800) 222-79-02** **Скидка не предоставляется на следующие лабораторные исследования:** **- генетические исследования (7661БЗ, 7252БЗ, 19ГП, 19ГП/БЗ, БР3/20, БР3/5, БР2/20, БР2/5, БР/ДОП, 138ГП, 7041GCDH, 145ГП/БЗ, 108ГП/БЗ, 7207БЗ, 110ГП/БЗ, 125ГП/БЗ);** **- исследования качества воды и почвы (Раздел прайса – 25. Исследование качества воды и почвы. Коды продуктов – НВОД, 930ЭКВ, 985ЭКВ, 986ЭКВ, 987ЭКВ, 988ЭКВ, 989ЭКВ, 933САР, 934ДВК, 1510ЛАЛ, 1160СЭКВ, 1161СЭКВ, 1162СЭКВ, 1164СЭКВ, 1165СЭКВ, НПОЧ, 919ЭКП, 983ЭКП);** **- № 1303HEL 13C – уреазный дыхательный тест (13С-УДТ). Выявление инфекции Helicobacter pylori;** **- № 153 Гомоцистеин;** **- № 157 Тропонин-I;** **- № 1526 Клубочковая фильтрация, расчет по формуле CKD-EPI цистатин С (2012);** **- № 20 Креатинкиназа-МВ (Креатинфосфокиназа-МВ, КК-МВ, КФК-МВ, СК-МВ, КК-2).** **Скидка также не предоставляется на следующие услуги:** **- услуги специалистов (врачей): прием, манипуляции;** **- рентгенологические услуги (рентген, компьютерная томография (КТ), магнитно-резонансная томография (МРТ), маммография, денситоментрия, гистеросальпингография (ГСГ));** **- услуги ультразвуковой диагностики (УЗИ); услуги по эндоскопии (гастроскопия, колоноскопия);** **- услуги функциональной диагностики (электрокардиограмма (ЭКГ) и т.д.);** **- услуги взятия биоматериала;** **- сертификаты;** **- акции и услугу выезда выездной медицинской службы (стоимость выезда бригады на дом).** **г. Керчь, ул. Карла Маркса 26** **г. Керчь, ул. Славы 25/12** **г. Керчь, ул. Орджоникидзе, 49/4** **г. Евпатория, пр. Ленина 29А** **г. Евпатория, ул. Дмитрия Ульянова, 1/2** **г. Джанкой, ул. Розы Люксембург, 11** **г. Симферополь, пр. Кирова, 37** **г. Симферополь, ул. Севастопольская, 25** **г. Симферополь, ул. Киевская, 3** **г. Симферополь, пр. 60 лет Октября, 21** **г. Симферополь, ул. Гагарина, 34** **г. Симферополь, пр. Победы, 216, лит. А** **г. Симферополь, ул. Батурина, 193** **г. Симферополь, ул. Киевская, 177В** **г. Симферополь, ул. Ленина, 7/24**	**20%***

		г. Симферополь, ул. Маршала Василевского, 2А **г. Симферополь, пгт. Гвардейское, ул. Ленина, 5** **Симферопольский р-н, с. Мирное, ул. Крымской весны, 5, корп. 1** **г. Севастополь, площадь Генерала Захарова, 4** **г. Севастополь, пр. Октябрьской революции, 42** **г. Севастополь, ул. Адмирала Октябрьского, 8** **г. Севастополь, пр. Генерала Острякова, 42** **г. Севастополь, ул. Косарева, 2** **г. Севастополь, ул. Героев Сталинграда, 24А** **г. Судак, ул. Гвардейская, 3** **г. Красноперекопск, ул. Толбухина, 10** **г. Феодосия, ул. Галерейная, 11** **г. Феодосия, ул. Гарнаева, 59** **пгт. Кировское, ул. Дзержинского, 3** **г. Армянск, ул. Симферопольская, 4Д** **г. Бахчисарай, ул. Фрунзе, 46** **г. Белогорск, ул. Луначарского, 6, лит. А1** **пгт. Нижнегорский, ул. Молодежная, 12А** **г. Саки, ул. Лобозова, 7Д** **г. Ялта, ул. Киевская, 18** **г. Ялта, ул. Блюхера, 19, корп. 2, офис IV-8** **г. Ялта, ул. Руданского, 23** **г. Алушта, ул. Симферопольская, 8Б** **пгт. Советский, ул. Первомайская, 63**	
80.	Профлидер, медицинский центр ПРОФ ЛИДЕР	Предоставляемые услуги: предварительные и периодические медосмотры; оформление медицинских книжек и проведение аттестации; медицинские справки для ГИБДД (водительские), работы, учебы, соревнований, бассейна, путёвки и госслужбы; медицинские комиссии (водительская, на работу, на учебу); все виды анализов (более 500 наименований); прием узких специалистов; психиатрическое освидетельствование. ***Скидки по дисконтной карте члена профсоюза: 10% на лабораторную диагностику; 20% на консультационную помощь.** **г. Симферополь, ул. Гоголя, 66** **тел. +7 (978) 008-49-99**	**10% 20%***
81.	Кинезиолог, оздоровительный центр Kineziolog ОЗДОРОВИТЕЛЬНЫЙ ЦЕНТР	Услуги: сеансы прикладной кинезиологии; акупунктура методом прикладной кинезиологии; P-DTR; RESET; кинезиотейпирование; остеопрактика; мануальная терапия в мягких техниках; детские и взрослые массажи; эмоциональная коррекция каплями Баха. ***Скидки по дисконтной карте члена профсоюза: 10% на сеансы; 5% на абонементы в фитнес зал и на изготовление стелек.** **г. Севастополь, ул. Олега Кошевого, 14** **г. Севастополь, пр. Генерала Острякова, 3** **тел. +7 (978) 883-16-71**	**5% 10%***
82.	Гармония тела, массажный кабинет	Кабинет профессионального массажа и аппаратной коррекции фигуры "Гармония тела" предлагает ручной массаж (классический, лимфодренажный, восточный, антицеллюлитный, медовый) и аппаратный массаж (ударно-волновая терапия, вибромассаж, вакуумный массаж, LPG-массаж, прессотерапия). ***Скидки по дисконтной карте члена профсоюза: 10% на все виды массажа, до 50% в день рождения. Скидки не суммируются с действующими скидками и акциями. После посещения 20 сеансов массажа – сеанс массажа в подарок.** **г. Симферополь, ул. Шполянской, 12** **тел. +7 (988) 393-80-68**	**до 50%***
83.	Кирова, стоматология	Стоматология "Кирова" работает на базе лечебного корпуса санатория имени Кирова. Современное оборудование и высококвалифицированные врачи с большим опытом работы. Направления: терапия, хирургия, ортодонтия, детская стоматология, эстетическая стоматология, ортопедическая стоматология. Большой спектр услуг: имплантация зубов; протезирование зубов; установка виниров; выравнивание и отбеливание; лечение зубов; гигиена полости рта; брекет-системы, аппарат Marko Rossa. ***Скидки по дисконтной карте члена профсоюза: 10% на терапевтическое лечение и несъемное протезирование, 15% на съемное протезирование.** **г. Ялта, ул. Кирова, 39** **тел. +7 (978) 558-42-62**	**10% 15%***

84.	ГЕМОТЕСТ, сеть медицинских лабораторий ГЕМОТЕСТ МЕДИЦИНСКАЯ ЛАБОРАТОРИЯ	Лаборатория "Гемотест" — федеральная медицинская компания, ежедневно выполняющая сотни тысяч медицинских анализов для пациентов: от клинического анализа крови до выявления генетических патологий. Все исследования проводятся на собственной технологической базе. Анализы "Гемотест" признаются всеми государственными лечебно-профилактическими учреждениями. ***Скидка по дисконтной карте члена профсоюза и предъявлении промокода 15% на все лабораторные исследования "ГЕМОТЕСТ".** **Как воспользоваться скидкой?** **1. Получить промокод в карточке партнера по ссылке** https://profdiscount.com/company/gemotest-set-medicinskix-laboratorii **2. Показать промокод администратору лабораторного отделения или ввести его на сайте при оформлении заказа в поле "промокод" до оплаты заказа.** **Скидка по одному промокоду применяется один раз к одному заказу. Скидка по дисконтной карте члена профсоюза не суммируются с другими скидками и акциями. Бонусы по программе "Гемотест Бонус" не начисляются и не списываются, если в заказе применён промокод.** **г. Алушта, ул. Зеленая, 9** **г. Евпатория, пр. Победы 37** **г. Евпатория, ул. 9 Мая, 47а, пом. 1** **г. Евпатория, ул. Токарева, 67** **г. Керчь, ул. Карла Маркса, 33** **г. Керчь, ул. Первых Космонавтов, 1** **г. Керчь, ул. Шлагбаумская, 38** **г. Керчь, ул. Войкова, 39, корп. 4** **г. Севастополь, пр. Героев Сталинграда, 24 А** **г. Севастополь, ул. Колобова, 22/1** **г. Севастополь, ул. Тараса Шевченко, 49, корп. 4, оф. 1** **г. Симферополь, ул. Героев Сталинграда, 8** **г. Симферополь, ул. Кестане, 2/4** **г. Симферополь, ул. Киевская, 19-21** **г. Судак, Феодосийское шоссе, 20-б** **г. Феодосия, ул. Коробкова Вити (ул. Коробкова), 2а** **г. Феодосия, ул. Федько, 41** **г. Щелкино, 66, пом. 4-1** **г. Ялта, ул. Карла Маркса, 18а** **пгт. Ленино, ул. Пушкина, 32** **пгт. Первомайское, ул. Советская, 6-Б** **пгт. Черноморское, ул. Революции, 9а** **с. Мирное, ул. Крымской весны, 5, корп. 2, пом. 89** **г. Армянск, ул. Симферопольская, 14А** **г. Красноперекопск, ул. 50 лет Победы, 7Б** **пгт. Раздольное, ул. Ленина, 13а** **пгт. Красногвардейское, ул. Тельмана, 40Б** **г. Джанкой, ул. Крымская, 37** **г. Саки, ул. Лобозова, 7** **с. Кольчугино, ул. Кирова, 33** **с. Вилино, ул. Крупской, 1В** **г. Бахчисарай, ул. Советская, 11А** **г. Ялта, ул. Ленинградская, 14** **г. Ялта, ул. Таврическая, 2Б** **г. Севастополь, пр. Октябрьской Революции, 20** **г. Севастополь, ул. Вакуленчука, 17** **г. Севастополь, ул. Маршала Бирюзова, 42** **г. Севастополь, пр. Победы, 2А** **г. Севастополь, ул. Симонок, 53В** **г. Старый Крым, ул. Свободы, 5** **пгт. Кировское, ул. Розы Люксембург, 15** **пгт. Нижнегорский, ул. Ленина, 2** **г. Белогорск, ул. Луначарского, 5** **пгт. Гвардейское, ул. Гагарина, 95** **г. Симферополь, площадь Воссоединения, 1/1** **г. Симферополь, ул. Энергетиков, 2** **г. Симферополь, ул. Крымской весны, 5, корп. 2** **г. Симферополь, ул. Гагарина, 17** **г. Симферополь, ул. Павленко, 9**	**15%***

		г. Симферополь, пр. Победы, 54 **г. Симферополь, пр. Победы, 210** **г. Симферополь, ул. Севастопольская, 30/7** **г. Симферополь, пр. Героев Сталинграда, 14А** **г. Симферополь, переулок Пищевой, 3** **г. Симферополь, ул. Данилова, 57** **г. Симферополь, ул. Севастопольская, 282** **с. Доброе, ул. 40 лет Победы, 2** **тел. +7 (800) 550-13-13**	
85.	Праймер, лечебно-диагностический центр	Лечебно-диагностический центр "Праймер" – это собственная лаборатория европейского уровня, квалифицированные специалисты, высокое качество услуг, использование новейших технологий и доступные цены. Широкий спектр лабораторных исследований (анализов) и медицинских услуг по следующим направлениям: педиатрия; гинекология; урология и сексология; эндокринология; дерматовенерология; аллергология и иммунология; гастроэнтерология; неврология; кардиология; рефлексотерапия и физиотерапия. Ультразвуковая диагностика и лабораторные исследования проводятся на современном высокотехнологичном оборудовании и тест-системах ведущих мировых производителей (Siemens, Hoffman la Roche, Samsung, General Electric), что позволяет получать точные результаты анализов в кратчайшие сроки. Центр предоставляет услугу по отправке результатов лабораторных исследований посредством электронной почты. ***Скидка по дисконтной карте члена профсоюза 15% на все услуги центра.** **г. Симферополь, ул. 51 Армии, 13/1** **г. Симферополь, ул. Стахановцев, 45** **г. Симферополь, ул. Чехова, 1/20** **г. Симферополь, ул. Баррикадная, 70, 1 этаж** **г. Симферополь, переулок Марсовый, 3, 1 этаж** **тел. +7 (978) 016-45-46, тел. +7 (978) 098-06-46** **г. Керчь, ул. Сморжевского, 4, 1 этаж** **г. Керчь, ул. Шлагбаумская, 38** **тел. +7 (978) 069-47-45** **г. Судак, ул. Гагарина, 2** **тел. +7 (978) 890-69-38** **г. Феодосия, ул. Галерейная, 21** **тел. +7 (978) 016-59-39** **г. Евпатория, ул. Фрунзе, 50, 1 этаж** **тел. +7 (978) 262-85-45** **пгт. Черноморское, ул. Южная, 56А** **тел. +7 (978) 054-33-10**	**15%***
86.	Альфа дент, стоматологическая клиника	Стоматологический кабинет "Альфа дент" предоставляет профессиональные стоматологические услуги и занимает почетное место среди наиболее прогрессивных стоматологических центров Крыма. Стоматологические услуги в соответствии с высокими международными стандартами для каждого клиента. ***Скидка по дисконтной карте члена профсоюза 5% на все услуги. Скидка не суммируется с действующими скидками и акциями. Скидка предоставляется только держателю карты.** **пгт. Коктебель, ул. Ленина, 121А, тел. +7 (978) 012-80-51, тел. +7 (978) 699-97-52**	**5%***
		Развлечения и досуг	
87.	Банановая Республика, аквапарк	С 2005 года аквапарк "Банановая Республика" запоминается гостям как самый передовой на всём полуострове. Аквапарк расположен на побережье Чёрного моря, занимает более 60 000 квадратных метров и славится большим количеством горок. "Банановая республика" удивляет невероятно продуманным стилевым оформлением: уникальные скульптуры ацтеков, статуи моаи — точные копии оригиналов с острова Пасхи и оригинальный ландшафтный дизайн создают ощущение другой реальности, особого мира, где абсолютно всё создано для отдыха и комфорта. ***Скидка по дисконтной карте члена профсоюза 10% на покупку входного билета.** **Республика Крым, Сакский р-н, с. Прибрежное, ул. Каламитская, 14** **тел. +7 (978) 569-79-79**	**10%***
88.	ЗАРНИ АНЬ, гончарная школа	Гончарная школа "Зарни Ань" стремится сделать керамику и гончарное ремесло доступными всем, раскрыть таланты в каждом человеке, заставить поверить в себя и получить истинное удовольствие от работы с глиной. В школе можно не только научиться создавать изделия из глины своими руками, но и провести в атмосфере уюта и творчества оригинальное романтичное свидание, день рождения, корпоратив. Изготовление изделий из глины — это отличный способ отвлечься от работы, гаджетов и рутины. ***Скидка по дисконтной карте члена профсоюза 20% на мастер-классы.** **г. Симферополь, ул. Луговая, 6н/2а, корп. 2**	**20%***

89.	WOW QUIZ, организатор интеллектуальных игр	"WOW QUIZ" — это тематическая викторина с простыми и интересными вопросами. Каждый раз — новая огненная тема. Игры на самые разные темы: по сериалу "Друзья", по футболу, мультсериалу "Симпсоны", игры по эпохе (80-е, 90-е, нулевые, СССР и др.), кино- и музыкальные игры, а также большое множество других тем. На каждом "WOW QUIZ" игроков ждёт от 7 до 10 туров разнообразной структуры, много медиаконтента и уютный фотоотчёт после игры. Не нужно быть профессором, чтобы играть в "WOW QUIZ". Всё, что понадобится: логика, интуиция, азарт и помощь коллег по команде. Игры проходят в барах и ресторанах городов присутствия "WOW QUIZ". Актуальное расписание и место проведения можно узнать на официальном сайте wowquiz.ru. ***Скидка по дисконтной карте члена профсоюза 15% на участие в тематической/классической игре "WOW QUIZ" в барах по расписанию, указанному на сайте wowquiz.ru. Скидка не распространяется на онлайн игры и выездные игры.** **г. Ялта** **г. Симферополь** **г. Севастополь** **тел. +7 (905) 547-99-77**	**15%***
90.	Люмен Симферополь, кинотеатр	Кинотеатр с пятью залами, ярчайшим изображением и качественным звуком. ***Скидка по дисконтной карте члена профсоюза 10% на покупку входного билета. Скидка распространяется на держателя карты и одного члена семьи.** **г. Симферополь, ул. Севастопольская, 62, ТРК "Центрум"** **тел. +7 (978) 977-82-77**	**10%***
91.	Перевал, конный клуб	Рай на земле — у лошади на спине. Конный клуб "Перевал" — это конные походы, прогулки, уроки верховой езды и просто общение с удивительными животными. Запись на прогулку по телефону. Ограничение по весу для всадников на шаговых прогулках — 95 кг. ***Скидка по дисконтной карте члена профсоюза 10% на все услуги. В случае оплаты занятия для детей держателя карты необходимо предоставить свидетельство о рождении ребенка.** **Республика Крым, Симферопольский район, с. Перевальное, СНТ Надежда, 82** **тел. +7 (978) 557-19-54**	**10%***
92.	ИВИ, онлайн-кинотеатр	Онлайн-кинотеатр "Иви" — это тысячи фильмов, сериалов и мультфильмов со всего мира в отличном качестве, регулярные новинки и захватывающие сериалы собственного производства, а также: умные персональные рекомендации на основе ваших предпочтений и истории просмотра; возможность добавить в подписку до 4-х близких бесплатно – у каждого будет отдельный аккаунт со своими рекомендациями и историей просмотра; защищенный детский аккаунт с паролем; доступность на разных устройствах. ***Специальные предложения на подписку онлайн-кинотеатра "Иви" по промокоду:** **- 45 дней подписки "Иви" для новых пользователей + последующие платные месячные продления со скидкой 20% (319 рублей в месяц вместо 399 рублей).** **- Скидка 58% на покупку 12 месяцев подписки (цена покупки – 1999 рублей) + пользователю доступны 7 первых дней подписки "Иви" бесплатно (по истечении 7 дней 12 месяцев подписки "Иви" будет стоить 1999 рублей).** **Как получить промокод и воспользоваться скидкой?** **1. Чтобы воспользоваться предложением партнера, выберите один из двух вариантов и получите промокод в карточке партнера по ссылке https://profdiscount.com/company/ivi-onlain-kinoteatr** **2. Для активации промокода вы должны иметь или создать аккаунт "Иви" с привязанной банковской картой** **3. Скопируйте промокод и вставьте его в соответствующее поле на странице https://www.ivi.ru/cert** **Вы сможете воспользоваться промокодом с бесплатным периодом 45 дней и скидкой на дальнейшее продление, только если у вас нет действующей или истекшей в предыдущие 90 дней подписки на сервисе "Иви", и вы не участвовали в других акциях партнера последние 180 дней из своего аккаунта.** **Предложение по годовой подписке ограничений не имеет.** **Воспользуйтесь предложением от онлайн-кинотеатра "Иви" до 31.07.2026.**	**спец. пред.**

93.	Сочи Парк, тематический парк развлечений пгт. Сириус, Краснодарский край	"Сочи Парк" — первый тематический парк страны и один из наиболее мощных магнитов, притягивающих в Сочи туристов со всего мира. На протяжении восьми лет он подтверждает звание лучшего в стране и СНГ открытого развлекательного парка с количеством посетителей свыше миллиона человек в год, а в 2016 году вошел в топ-25 лучших парков Европы. На площади более 25 гектаров расположены аттракционы для всей семьи, многим из которых нет аналогов в России, а также отель-замок "Богатырь", детский центр "Медведия", колесо обозрения, дельфинарий, зоопарк и другие объекты, проходит более 15 разножанровых шоу. Среди самых популярных аттракционов: экстремальные горки "Змей Горыныч" и "Квантовый скачок"; первый в России маятник с полным вращением на 360 градусов "Вечный двигатель"; самая высокая в стране башня свободного падения "Жар-птица". **Волшебное лето продолжается в Сочи Парке! С 1 сентября вас ждёт мир ярких эмоций и незабываемых впечатлений: адреналин на лучших аттракционах; сказочные герои и увлекательная анимация; захватывающее Ледовое шоу Татьяны Навки (до 14 сентября).** ***Скидки по дисконтной карте члена профсоюза до 30% на развлечения с 01 сентября 2025 года по 30 сентября 2025 года:** **1. Сочи Парк, тематический парк развлечений, специальная программа и все развлечения включены в стоимость единого входного билета, цена на один день посещения — 2300 рублей (вместо 3300 рублей);** **2. Медведия, детский развлекательный центр (2 часа) – билет за 800 рублей (вместо 1000 рублей).** **По одной дисконтной карте члена профсоюза можно приобрести 2 билета один раз в день в кассе парка, но не более 4-х покупок в календарном месяце. Билеты действуют в день покупки. При покупке билетов необходимо иметь документ, удостоверяющий личность, с фотографией (можно в электронном виде).** **пгт. Сириус, пр. Олимпийский, 21** **тел. +7 (800) 100-33-39**	**до 30%***
94.	Творим, студия мастер-классов	Творческая мастерская в Крыму, в которой дети и взрослые благодаря широкому выбору творческих, научных, кулинарных и других мастер-классов на любой вкус могут обрести множество умений и навыков, узнать что-то новое и интересное, расширить свой кругозор, провести время весело и проявить свои скрытые таланты. ***Скидка по дисконтной карте члена профсоюза 10% на все услуги.** **Республика Крым, с. Кольчугино, ул. Леси Украинки, 5а**	**10%***
95.	Пандориум, экшн-парк	Экшн-парк "Пандориум" — масштабный комплекс для развлечений: батутный центр, лазертаг, лабиринт, горки для весёлых спусков, скалодром, бассейн (наполненный лёгкими и упругими шариками), "лестница в небо", полоса препятствий "ниндзя-квест", фуд-корт. Яркие впечатления и активный отдых для всех. Также на территории экшн-парка можно заказать проведение праздника для детей или просто перекусить в ресторане. ***Скидка по дисконтной карте члена профсоюза 20% на покупку входного билета для держателя карты и одного члена семьи. Скидка не суммируется с действующими скидками и акциями.** **г. Симферополь, Евпаторийское шоссе, 8, ТРК "Meganom"** **тел. +7 (978) 233-03-03**	**20%***
96.	START, онлайн-кинотеатр	Онлайн-кинотеатр START — это оригинальные сериалы, кино и мультфильмы, 200+ телеканалов онлайн и единая подписка на всё, без рекламы и доплат. Отличное качество картинки и звука, доступ с любого устройства, чтобы вы могли полностью погрузиться в историю и прожить ее вместе с героями. ***Специальные условия на подписку по дисконтной карте члена профсоюза:** **- 45 дней подписки на START за 1 рубль (для новых пользователей, а также для пользователей, у которых отсутствовала действующая подписка START в течение предшествующих 120 дней);** **- 3 месяца подписки на START за 800 рублей (90 дней);** **- 6 месяцев подписки на START за 1200 рублей (180 дней).** **Для получения скидки введите код полученного купона в поле АКТИВИРОВАТЬ ПРОМОКОД. Получить промокод можно в личном кабинете на сайте Профсоюзный дисконт. Промокод можно использовать единоразово. После окончания промокода подписка на START продлевается автоматически на платной основе 30 дней за 499 рублей. Условия пользовательского соглашения (18+): https://start.ru/legal/terms_of_use. Срок активации промокодов до 01.10.2025.**	**спец. усл.**

97.	FLEX, онлайн-кинотеатр онлайн-кинотеатр FLEX	Подписка на "FLEX" – это безлимитный доступ к сотням популярных сериалов и постоянно пополняющейся коллекции фильмов. Также на "FLEX" доступны мировые киноновинки 2025 года в авторской озвучке и 4K Ultra HD. Удобно: смотрите на сайте "FLEX", в приложениях для iOS/Android или на большом экране через AppleTV/AndroidTV. Качественно: фильмы и сериалы по заказу "FLEX" озвучивают профессиональные актёры. Актуально: финал легендарной "Игры в кальмара", новый сезон "Медведя", бодрый сиквел "Бессмертной гвардии" и ещё множество горячих новинок кино и сериалов со всего света. ***Специальные предложения на подписку онлайн-кинотеатра "FLEX" по промокоду:** **- Подписка за 1 рубль на тариф "30 дней" по промокоду;** **- Скидка 55% на любую подписку онлайн-кинотеатра "FLEX" по промокоду.** **Как получить промокод и воспользоваться скидкой?** **1. Получить промокод в карточке партнера по ссылке https://profdiscount.com/company/flex-onlain-kinoteatr** **2. Перейдите в раздел "Тарифы" на сайте kinoflex.ru** **3. Введите промокод в специальном поле и нажмите "Применить"** **4. Выберите ваш тариф, нажмите "Активировать подписку", пройдя удобную процедуру регистрации для новых пользователей** **Промокод действителен до 01.08.2026 г. Промокод можно применить только 1 раз для одного аккаунта.**	**спец. пред.**
	Обучение (для взрослых и детей)		
98.	Теория Струн, школа музыки школа музыки ТЕОРИЯ СТРУН	Простое обучение для взрослых и детей в школе музыки "Теория Струн" на инструментах: гитара, электрогитара, ударные, бас, баян, скрипка. Обучение с нуля тех, кого не берут в музыкалку, кто сильно взрослый или сильно маленький, кто хочет играть для себя и будущих артистов. Настоящая вселенная, где можно обучаться, выступать, развлекаться, заводить друзей и создавать свою карту впечатлений. ***Скидка по дисконтной карте члена профсоюза 30% на первый урок. Скидка не суммируется с действующими скидками и акциями. В случае оплаты занятия для детей держателя карты предоставляется свидетельство о рождении ребенка.** **г. Керчь, ул. Володи Дубинина, 8** **г. Керчь, ул. Орджоникидзе, 88** **тел. +7 (978) 002-03-12**	**30%***
99.	Skyeng, онлайн-школа английского языка skyeng	"Skyeng" — онлайн-школа английского языка. Обучение ведется с персональным преподавателем в дистанционном режиме, при этом система строит индивидуальную образовательную траекторию ученика, помогает учителю в подборе материалов и отслеживает более 20 показателей прогресса, а такие инструменты образовательной платформы Vimbox, как: мобильное приложение Words & Listening, медиа-сервисы, разговорные клубы и тематические рассылки и вебинары, созданы для максимально быстрого погружения ученика в языковую среду. Занятия ведутся круглосуточно. ***Для получения скидки держателю Дисконтной карты члена профсоюза необходимо:** **1. Перейти по ссылке: https://corp.skyeng.ru/profsoyuz;** **2. Пройти регистрацию;** **3. Определить свой уровень знаний на бесплатном вводном уроке;** **4. Получить скидку при оплате выбранного курса (кол-во уроков) обучения английскому языку.**	**спец. цены**
100.	Djanett-art, школа искусств DART	Школа искусств "Djanett-art" — это возможность проявить свою творческую сторону миру. Обучение детей от 7 до 18 лет рисованию, лепке, валянию, вязанию, кройке и шитью. Также в школе ждут учеников с 18 до 70 лет желающих научиться рисовать на уроках живописи акварелью, акрилом и маслом. В школе регулярно проводятся мастер-классы и выставки картин. ***Скидка по дисконтной карте члена профсоюза 10% на уроки и мастер-классы. Скидка не суммируется с действующими скидками и акциями.** **г. Симферополь, ул. Шполянской, 12** **тел. +7 (978) 234-00-14** **тел. +7 (978) 234-00-21**	**10%***

101.	top, компьютерная академия	Крупнейшая международная сеть академий IT-образования с высоким уровнем трудоустройства выпускников. Учись как удобно: очно, дистанционно или смотри уроки в записи. Академическое профессиональное образование в современных кампусах по международной программе с настоящими практиками в сфере IT. Также компьютерная академия "top" приглашает детей и подростков от 7 до 17 лет в летний IT-клуб. Дети попробуют себя в различных IT-специальностях под руководством опытных преподавателей. Если ваш ребенок увлечен гаджетами, компьютерными играми, блогерством – направьте этот интерес в полезное русло, и академия покажет, какая польза может быть спрятана за детскими увлечениями. Для каждой возрастной группы предусмотрены собственные программы, чтобы всем было весело и интересно. В программе летнего IT-клуба: программирование и создание компьютерных игр; робототехника; игровой дизайн; 3D-моделирование; обработка фото и видеосъемка; создание сайтов и многое другое. ***Скидки по дисконтной карте члена профсоюза:** **- 5% на весь период обучения при выборе ежемесячной оплаты;** **- 15% на покупку первого абонемента при выборе каникулярных программ и разовых платежей при оплате за семестр или год.** **Скидки распространяется только на новых клиентов.** **г. Евпатория, ул. Демышева, 112, 2 этаж, зал №2** **тел. +7 (493) 226-02-30** **г. Керчь, ул. Кирова, 22, литера А1, каб. 301, 302** **тел. +7 (903) 155-78-92** **г. Севастополь, ул. Маяковского, 8, оф. 401** **тел. +7 (909) 946-66-46** **тел. +7 (495) 132-29-90** **г. Симферополь, ул. Севастопольская, 43в** **тел. +7 (8362) 347-357**	**5%** **15%***
102.	ДЭМ-АВТО, автошкола	Обучение водителей на категории А и В. Повышенный шанс сдать экзамены с первого раза благодаря обучению у профессионалов. Срок обучения 2,5 – 3 месяца. Есть вечерние группы обучения. ***Скидка по дисконтной карте члена профсоюза 14% на обучение вождению на категорию В (легковые автомобили). Скидка не суммируется с действующими скидками и акциями.** **г. Симферополь, ул. Ким, 87Б** **тел. +7 (978) 257-57-90**	**14%***
103.	Cool school, школа иностранных языков	Школа иностранных языков "Cool school" – это английский, китайский, немецкий, французский и испанский языки для детей и взрослых. Индивидуальные и групповые занятия. Развитие потенциала каждого ученика. Максимальный результат в кратчайшие сроки. Подбор уроков под ритм жизни ученика. ***Скидки по дисконтной карте члена профсоюза: 15% на первый абонемент и 7% на последующие. Скидки не суммируются с действующими скидками и акциями.** **г. Симферополь, ул. Буденного, 33, корп. 4** **тел. +7 (978) 722-25-24** **тел. +7 (978) 080-92-92**	**7%** **15%***
104.	Forma, студия танцев	Студии танцев для детей от 3-х лет. Основные направления: contemporary dance, modern, jazz modern, эстрадный детский танец. Для всех учеников обязательны занятия: развитие данных, ритмика, техники современной хореографии, импровизация. В студии танцев "Forma" учат детей танцевать так, чтобы они смогли создать здоровую конкуренцию на всероссийских конкурсах и фестивалях. Педагогический состав подбирается очень тщательно из людей, которые знают и любят свое дело. ***Скидка по дисконтной карте члена профсоюза 10% на покупку любого абонемента.** **г. Ялта, ул. Кирова, 39** **тел. +7 (917) 943-84-96**	**10%***

105.	Синергия, университет	Университет "Синергия" помогает получить престижное высшее образование, которое будет востребовано как в крупнейших российских, так и зарубежных компаниях. Обучение из любой точки мира по удобному графику. Преимущества "Синергии": диплом государственного образца; общеевропейское приложение к диплому Diploma Supplement; ТОП-5 университетов по заработку среди выпускников; ТОП-3 по версии HH.RU университетов по трудоустройству выпускников; центр трудоустройства университета поможет трудоустроиться с первого курса; 49 факультетов; 300+ образовательных программ; №1 в рейтинге эксперт в управленческом образовании; доступные цены. Прием документов ведется круглый год. ***Скидки держателю дисконтной карты члена профсоюза:** **- 10% на обучающие программы профессиональной переподготовки и повышения квалификации;** **- 10% на весть период обучения по программам среднего профессионального образования, бакалавриата и магистратуры.** **Скидка предоставляется по указанному адресу и на дистанционное обучение.** **г. Евпатория, ул. Крупской, 9Д, офис 18** **тел. +7 (978) 731-44-98** **г. Севастополь, пр. Нахимова, 15, каб. 6** **тел. +7 (978) 817-67-34** **г. Симферополь, ул. Севастопольская, 8, каб.77** **тел. +7 (978) 975-93-00** **тел. +7 (963) 089-41-49 (Чапайкин Алексей Николаевич)**	**10%***
106.	Легко и Просто, центр детских наук	Центр детских наук "Легко и Просто" — это детский центр для дошкольников от 1 года до 7 лет в Симферополе. Первые знания крохи без мук. Преимущества центра: яркие, динамичные занятия; широкий выбор учебного материала; высококвалифицированные педагоги; красивое безопасное помещение; лицензия на осуществление образовательной деятельности в сфере дошкольного образования РФ. ***Скидки по дисконтной карте члена профсоюза: 2% на услуги центра; 5% на покупку авторских учебников центра. При оплате занятий для деток держателю карты требуется предоставить свидетельство о рождении ребенка.** **г. Симферополь, пр. Победы, 74А, пом. 1** **тел. +7 (978) 827-07-27**	**2% 5%***
107.	London Express Online, онлайн школа английского и китайского языков для детей и взрослых	"London Express Online" – это онлайн-школа английского и китайского языков для детей и взрослых, признанная одним из лучших образовательных проектов российского интернет-пространства. При проведении занятий преподаватели онлайн-школы опираются на более чем 13-летний опыт преподавания в оффлайн-школах "London Express" по всей стране. Дистанционные индивидуальные занятия и занятия в мини-группах проводят высококвалифицированные преподаватели с международными сертификатами. Собственная интерактивная платформа и личный кабинет ученика делают занятия максимально удобными, интересными и результативными. Индивидуальный подход к каждому ученику, ориентация на качество и результат. Бесплатные разговорные клубы и сертификат по окончании курса. "London Express Online" входит в состав группы компаний "London Express" – федеральной сети школ иностранных языков. ***Скидки по дисконтной карте члена профсоюза: 25% на групповые занятия; 15% на индивидуальные занятия на любой стартовый пакет обучения от 8 до 32 занятий. Скидки не суммируются с действующими скидками и акциями.** **Для получения скидки держателю Дисконтной карты члена профсоюза необходимо:** **1. Перейти по ссылке: https://online-london.com;** **2. Оставить заявку на бесплатный пробный урок;** **3. Посетить бесплатный пробный урок, чтобы определить свой уровень знаний;** **4. Подтвердить фотографией наличие Дисконтной карты члена профсоюза;** **5. Получить скидку на стартовый пакет занятий.** **тел. +7 (800) 500-66-74**	**15% 25%***
108.	Делай как надо, репетиторский центр	Репетиторы по предметам: английский язык, русский язык, история, обществознание, математика, предметы начальной школы. Специалисты с высшим образованием. Индивидуальный подход к каждому ребёнку. Подготовка к ВПР, ОГЭ, ЕГЭ. ***Скидка по дисконтной карте члена профсоюза 5% на первый абонемент. Скидка не суммируется с действующими скидками и акциями.** **г. Севастополь, ул. 6-ая Бастионная, 46, Гостиница "Крым", офис 9** **тел. +7 (965) 082-06-29**	**5%***

109.	PRO БАРАБАНЫ, школа барабанов	"PRO БАРАБАНЫ" — место, где каждый может раскрыть свой ритм и почувствовать силу барабанных ударов. Школа занимается не только обучением с нуля, но и помощью в улучшении навыков уже опытным музыкантам. Для учеников: индивидуальные и групповые занятия; мастер-классы и воркшопы от профессионалов; участие в музыкальных мероприятиях и вечеринках; прокачка личного стиля и техники исполнения. ***Скидка по дисконтной карте члена профсоюза 10% на покупку любого абонемента.** **г. Симферополь, ул. Толстого, 7** **тел. +7 (978) 943-63-28**	**10%***
110.	Перспектива, фотошкола	Пройдя курс лекций по фотографии в фотошколе "Перспектива", вы не только узнаете, как правильно фотографировать современной техникой, но и научитесь основам фотоискусства, чтобы впоследствии стать профессиональным фотографом. Обучение фотографии с нуля. Профессиональные фотографы Севастополя, Симферополя, Санкт-Петербурга и Москвы научат премудростям фотодела. На курсе обучения фотографии ученики осваивают сложности управления зеркальной фотокамерой, учатся делать качественные мужские и женские портреты, снимать выставочные пейзажи, насыщенные и сочные натюрморты и фуд-фотографии. На занятиях будут позировать профессиональные модели. Аренда любого оборудования. Лекции в уютном и просторном помещении-студии. Всё необходимое для обучения имеется: осветительные приборы, фототехника, мониторы для трансляции фото и видео, разнообразные пособия. Уникальные авторские проекты преподавателей фотостудии "Перспектива". Совместный выезд на пикники. Проведение уличных съёмок. На данный момент в фотошколе есть курсы: базовый курс "Основы фотографии"; продвинутый курс "Коммерческая фотография"; свадебный курс по фотографии; курс по обработке изображений в графических редакторах; курс "Искусство видеосъемки". ***Скидка по дисконтной карте члена профсоюза 5% на обучение. Скидка не суммируется с действующими скидками и акциями.** **г. Ялта, ул. Дзержинского, 39** **тел. +7 (978) 043-94-43**	**5%***
111.	99 баллов, онлайн-школа	"99 баллов" – это онлайн-школа подготовки к ОГЭ и ЕГЭ предлагает удобную и главное, эффективную подготовку к экзаменам. Все материалы, которые используются в обучении утверждены экспертами ГК Просвещение, каждый преподаватель школы ежегодно сдает сам экзамены на высшие баллы, подтверждая свою экспертность. В школе высокий средний балл учеников 80.3, что на 23% выше среднего по России. Благодаря этому выпускники поступают в лучшие ВУЗы страны. Образовательная платформа "99 баллов" имеет множество возможностей, как: онлайн-куратор; блок "практика"; блок "база знаний"; вебинары с тайм-кодами, прогресс от урока к уроку, домашние задания двух уровней, рабочие тетради и конспекты – все в личном кабинете ученика. В школе "99 баллов" за многолетний опыт понимают, какой стресс испытывает каждый ученик при подготовке к экзаменам, поэтому внутри курсов включены 1-2 вебинара в месяц с психологом — регулярные встречи, на которых ученики смогут получить профессиональные советы и рекомендации. ***Скидка по дисконтной карте члена профсоюза 25% на все курсы онлайн-школы по промокоду. Скидка не суммируется с другими действующими предложениями и скидками.** **Как воспользоваться скидкой?** **1. Получить промокод на сайте https://profdiscount.com в карточке партнера.** **2. Зарегистрироваться на платформе "99 Баллов", выбрать интересующий курс, перейти к оплате** **3. Ввести полученный код в поле для промокода при оформлении заказа – размер скидки составляет 25% от общей стоимости выбранного курса.** **4. После покупки одного курса или предмета промокод можно применить снова при покупке другого курса или предмета.** **тел. +7 (800) 775-33-68**	**25%***
	Дети (одежда, игрушки, канцтовары, книги)		
112.	Подгузник-24, интернет-магазин детских товаров	"Подгузник24" — магазин детских товаров. В ассортименте: подгузники, ночные трусики, детское питание, бытовая химия. Бесплатная доставка по Севастополю (минимальная сумма заказа 800 рублей, воскресенье выходной). ***Скидка по дисконтной карте члена профсоюза 6% на весь ассортимент. Скидка не суммируется с действующими скидками и акциями.** **г. Севастополь, Античный проспект, 24** **тел. +7 (978) 792-58-80**	**6%***

113.	Литрес, интернет-магазин электронных книг Литрес	Литрес – сервис электронных книг и аудиокниг: здесь есть литература на любой вкус – новинки и бестселлеры или любимая классика. Более 1 000 000 книг, подкастов, комиксов и манга, включая 48 000 бесплатных. Выбирайте книги по душе и наслаждайся чтением! ***Специальное предложение по дисконтной карте члена профсоюза: скидка 20% + 2 книги в подарок из подборки активируется промокодом.** **Получить промокод можно в личном кабинете на сайте Профсоюзный дисконт (https://profdiscount.com). Срок действия: до 31.12.2025 г. Прямая ссылка на сайт для получения скидки и подарка: https://vk.cc/cP2pge. Предварительно войдите в личный кабинет или зарегистрируйтесь на сайте Литрес. На открывшейся странице выберите понравившиеся книги и нажмите "Взять себе" на обложке. Книги окажутся в разделе "Мои" в личном кабинете Литрес. Скидка 20% применяется автоматически при активации промокода и действует в течение 3-х дней и только на одну покупку с неограниченным количеством книг в корзине.**	**спец. пред.**
114.	kreslashop.ru, интернет-магазин детских товаров KRESLASHOP.RU	Детский интернет-магазин kreslashop.ru — это доступные цены, широкий, регулярно обновляемый ассортимент. В каталоге представлено около 7000 различных видов детского товара (автокресела, коляски, кроватки и колыбели, мебель в детскую, товары для кормления, безопасности, купания, гигиены, конверты, слинги, игрушки и др.). Для удобства пользования онлайн-каталог поделен на разделы, все товары можно сортировать по ряду критериев: цена, популярность, скидки, бренд, разновидности модельного ряда. В kreslashop.ru всегда ответственно подходят к выбору поставщиков, со многими производителями работают напрямую, поэтому все категории товаров отличаются высоким качеством, разнообразием моделей, цветов и выгодной ценой. ***Скидки по дисконтной карте члена профсоюза: 3% на товары Maxi-Cosi (промокод профдис3); 5% на все остальные товары (промокод профдис5); 10% на товары Roëmer, Bloom, Britax и Inglesina (промокод профдис10).** **г. Москва, проезд Новохорошёвский, 18, МЦК "Хорошёво"** **тел. +7 (800) 1000-955, сайт: kreslashop.ru, e-mail: zakaz01@kreslashop.ru**	**до 10%***
115.	liqlo.ru, интернет-магазин LiQLO	Создатели и идейные вдохновители бренда "LIQLO" Татьяна Колесова и Ирина Шумейко — молодые успешные предприниматели, увлеченные модой, путешествиями, развитием, но в первую очередь они — современные мамы, которые прекрасно понимают, что детская одежда должна быть не только красивой и качественной, но и практичной, устойчивой к многочисленным стиркам и активной носке. При производстве одежды "LIQLO" используются преимущественно натуральные, приятные на ощупь ткани и премиальная фурнитура. Тщательно продуманные лекала не сковывают движения ребенка в течение дня. Капсульные коллекции включают в себя модели, которые прекрасно сочетаются друг с другом и позволяют создавать новые образы каждый день. ***Скидка по дисконтной карте члена профсоюза 20% на весь ассортимент в интернет-магазине liqlo.ru по промокоду. Скидка не суммируется с действующими скидками и акциями.** **Как воспользоваться промокодом на скидку?** **1. Получить промокод в карточке партнера по ссылке https://profdiscount.com/company/liqloru-internet-magazin-detskoi-odezdy** **2. Выбираете товары в интернет-магазине liqlo.ru.** **3. При оформлении заказа введите промокод в поле "Код купона" и нажмите применить купон.** **4. Для последующих покупок со скидкой необходимо получать новый промокод в карточке партнера на сайте https://profdiscount.com**	**20%***
116.	Редиска, магазина детской одежды	Магазин стильной детской одежды и обуви для всех сезонов. Также в продаже сопутствующие аксессуары. ***Скидка по дисконтной карте члена профсоюза 15% на весь ассортимент. Скидка не суммируется с действующими скидками и акциями.** **г. Севастополь, пр. Октябрьской Революции, 57** **тел. +7 (978) 518-35-18**	**15%***

	Все для дома (хозтовары, инструмент, ремонт, строительство)		
117.	МПР, магазин постоянных распродаж	"МПР" (Магазин Постоянных Распродаж) – реализует товары для дома и дачи. Большой выбор хозяйственных товаров, бытовой техники, посуды, товаров для спорта и отдыха. Цены приятно удивят покупателей. В наличии широкий ассортимент инструментов, сантехники, товаров для авто. А самых маленьких покупателей порадуют игрушки, развивающие игры и товары для школы. МПР помогает сделать покупки необходимых в быту вещей доступными. ***Скидка по дисконтной карте члена профсоюза 15% на белые ценники. Скидка не суммируется с действующими скидками и акциями.** **г. Симферополь, ул. Севастопольская, 31е, ТЦ "Лоцман"** **тел. +7 (978) 701-01-99**	**15%***
118.	Радуга, сеть магазинов канцтоваров	Широчайший ассортимент канцелярии для школы, офиса и творчества. В продаже: настольные игры, детская художественная литература, энциклопедии, сувенирная продукция, подарочная упаковка, карты, глобусы, плакаты, мед. карты, бланки для бухгалтерии и многое, многое другое. Также, представлен большой выбор товаров для дома: бытовая техника, химия, посуда, текстиль, средства личной гигиены, ухода за собой, товары для отдыха и спорта, автотовары. ***Скидка по дисконтной карте члена профсоюза 7% на весь ассортимент. Скидка не суммируется с действующими скидками и акциями.** **г. Симферополь, ул. Лермонтова, 11А** **г. Симферополь, ул. Киевская, 153Б** **г. Симферополь, ул. Глинки 57, корп. 1, склад 1** **с. Мирное ул. Белова, 24А** **г. Севастополь, пр. Героев Сталинграда, 46А, ТЦ "Омега"** **г. Севастополь, пр. Октябрьской Революции, 42Б** **г. Севастополь, ул. Генерала Хрюкина, 6а** **тел. +7 (978) 470-03-63**	**7%***
119.	Правила мебели, мебельный интернет-магазин	"Правила мебели" — это федеральная сеть гипермаркетов мебели, в которой гарантируют адекватные цены на мебель, высокое качество материалов, широкую линейку стилей от классики до лофта и удобство покупки без лишней траты времени. ***Скидка по дисконтной карте члена профсоюза 10% на всю мебель в интернет-магазине "Правила мебели" (https://pm.ru) по всем регионам, возможным для доставки. Сайт:** https://pm.ru	**10%***
120.	Первый гипермаркет мебели, интернет-магазин мебели	"Первый гипермаркет мебели" – это крупнейший мебельный интернет-магазин на Урале с ассортиментом в более 75 000 наименований товаров от более 250 мебельных фабрик. Кухонные гарнитуры, мебель для спальни, гостиной, прихожей, детской и для офиса – всё представлено в широком ассортименте, разобраться в котором помогут консультанты. Покупатели могут получить профессиональную консультацию и выбрать наиболее подходящий вариант, сэкономив деньги и личное время. Каждый день в компании стараются удовлетворить потребности самого взыскательного клиента: ассортимент мебели на любой вкус и кошелёк, различные формы оплаты, возможность возврата товара, оформление в рассрочку. ***Скидка предоставляется по промокоду PFC7 в момент оформления заказа через интернет-магазин: hypermarketmebel.ru. Скидка не распространяется на ХИТы.**	**3%***
121.	РАЙТОН, магазин мебели, мебель для спальни, матрасы	"Райтон" — первый мебельный экобренд в России, созданный для тех, кто верит в силу простых вещей, ценит минималистичный дизайн и осознанное потребление. Ничего лишнего. Ничего случайного. Миссия компании: в "РАЙТОН" хотят, чтобы как можно больше людей смогли окружить себя простыми и лаконичными вещами; уважение к природе — используются натуральные и безопасные для здоровья материалы, производство которых не наносит вреда планете; эстетика минимализма — стремление к созданию спокойной и функциональной среды для человека; устойчивое развитие — создание долговечного дизайна, который не потеряет своей актуальности и будет вдохновлять вас долгие годы; Авторский дизайн — поддержка молодых дизайнеров и возможность им проявить потенциал, чтобы вы могли приобрести мебель с уникальным дизайном. ***Скидка по дисконтной карте члена профсоюза 5% суммируется с действующими акциями и рассрочкой. Не действует на товары с распродажи и одновременно со скидками по промокупонам. Имеются товары-исключения.** **Как воспользоваться скидкой?** **1. Получить одноразовый промокод в карточке партнера по ссылке** https://profdiscount.com/company/raiton-magazin-mebeli-mebel-dlia-spalni-matrasy **2. Применить промокод в интернет-магазине https://raiton.ru или предъявить менеджеру в одной их фирменных торговых точек "РАЙТОН".** **3. Для последующих покупок со скидкой необходимо получать новый промокод в карточке партнера.** **г. Симферополь, ул. Героев Сталинграда, 8** **тел. +7 (800) 555-38-77**	**+5%***

122.	Я Мебель, мебель для кухни	Мебельная компания "Я Мебель" занимается изготовлением уютных кухонь и вместительных шкафов в Ялте и по всему южному берегу Крыма – от Фороса до Алушты. За 7 лет работы на счету компании уже сотни уникальных проектов. Срок изготовления заказа составляет 30-45 календарных дней. Бесплатный замер. Все заказы выполняются в оговоренные сроки. ***Скидка по дисконтной карте члена профсоюза 5% на заказ и изготовление кухни и шкафов.** **г. Ялта, Южнобережное шоссе, 38, офис 209** **тел. +7 (978) 879-95-04**	**5%***
123.	Домашний очаг, магазин мебели	"Домашний очаг" работает уже 20 лет и предлагает индивидуальное изготовление мебели на заказ. В магазине представлены самые интересные и трендовые предложения от крупнейших мебельных фабрик России. Можно купить и заказать: мягкую мебель, матрасы, кухни, прихожие, шкафы-купе, детские, гостиные. ***Скидки по дисконтной карте члена профсоюза от 2% до 7% на мебель.** **г. Евпатория, ул. Интернациональная, 13, корп. 4, пом. 20** **тел. +7 (978) 710-55-97**	**до 7%***
124.	МЕБЕЛЬ HOMM, магазин мебели	Стандартная мебель во все жилые помещения, а также мебель под индивидуальный заказ по размерам и пожеланиям заказчика. ***Скидки по дисконтной карте члена профсоюза: 5% на кухни; 3% на диваны, матрасы и корпусную мебель.** **г. Ялта, ул. Московская, 11а** **тел. +7 (978) 929-43-03**	**3% 5%***
	Услуги для жизни		
125.	Служба Доставки Счастья, компания по организации мероприятий	Оригинальные поздравления для близких и родных по любому поводу, будь то свадьба, юбилей, корпоратив, выпускной, день рождения или просто посиделки. Организация мероприятий любой сложности. Воплощение любых задумок. Самые классные сценарии с детальным обсуждением с заказчиком. Зажигательная, весёлая, клёвая ведущая до, во время и после праздника. DJ с полной свето- и звукокомплектацией и огромнейшей музыкальной картотекой. Для уверенности и спокойствия заказчика заключается договор об оказании услуг. ***Скидки по дисконтной карте члена профсоюза от 10% до 15% на услуги по организации корпоративных, детских и частных мероприятий.** **Первомайский район, с. Степное** **тел. +7 (978) 823-16-62**	**до 15%***
126.	Контрасты, фотостудия	Положительные эмоции – главная цель фотостудии "Контрасты". Минимализм и эстетика. Естественный свет, циклорама. Старание и внимание всех участников команды (от фотографа до администратора студии) для идеального кадра. ***Скидка по дисконтной карте члена профсоюза 10% на съемку в формате "все включено" (съемка, фотограф, стилист, образ). Скидка не суммируется с действующими скидками и акциями.** **г. Симферополь, ул. Тренева, 1Ж** **тел. +7 (978) 991-69-07**	**10%***
127.	Семейный и подростковый психолог Колпакова Екатерина	Семейный и подростковый психолог Колпакова Екатерина с 2009 года провела более 7000 консультаций, помогая решать проблемы и трудности, возникающие внутри семьи между супругами, их родителями и детьми. Направления деятельности: помощь в разрешении проблем в семейных отношениях (супружеские конфликты, чувство ревности, измены, развод); преодоление трудностей в общении с ребёнком; психологическая и психокоррекционная работа с подростками (трудности в поведении и учебе, а также страхи, повышенная тревожность, робость, заикание, отсутствие мотивации к обучению); помощь в профориентации; поиск и устранение причин тревоги и неуверенности в себе. Консультации очно и онлайн. ***Скидка по дисконтной карте члена профсоюза 10% на услуги. Скидка не суммируется с действующими скидками и акциями.** **г. Севастополь, ул. Рыбаков, 7, офис 149** **тел. +7 (978) 764-13-16**	**10%***

128.	Югория, страховая компания	"Югория" – универсальная страховая компания, предоставляющая широкий спектр страховых услуг. Компания успешно работает на российском рынке с 1998 года. Региональная сеть компании состоит из более 350 офисов продаж, работающих в 67 регионах России – от Калининграда до Владивостока. В октябре 2024 года рейтинговое агентство "Эксперт РА" повысило рейтинг финансовой надёжности страховой компании Югория до уровня ruAA. Прогноз по рейтингу — стабильный. В марте 2025 года ООО «Национальное Рейтинговое Агентство» подтвердило кредитный рейтинг Югории на уровне "AA|ru|" по национальной рейтинговой шкале для Российской Федерации, прогноз по рейтингу "развивающийся". "Югория" постоянно совершенствует свои процессы и развивает агентские сервисы, делая труд своих партнёров удобнее и технологичнее. В настоящее время с компанией сотрудничает 12 000 страховых агентов. С каждым годом всё больше клиентов выбирают "Югорию": у компании более 3,1 млн клиентов – физических лиц, и более 67 тыс. клиентов – юридических лиц. ***Скидки по дисконтной карте члена профсоюза до 50% на различные виды страхования:** **- КАСКО (страхование ТС),** **- имущество физических лиц (страхование домов/квартир),** **- страхование гражданской ответственности владельцев квартир и домов),** **- страхование ипотеки,** **- программа "Клещ",** **- страхование от несчастного случая,** **- телемедицина.** ****Уважаемые члены профсоюзов, мы обращаем Ваше внимание, что ОСАГО является обязательным видом страхования и поэтому скидка на него предоставляться не может. Каждая страховая компания имеет право предоставлять цену в рамках утвержденного Центробанком ценового коридора. В СК "Югории" действуют выгодные тарифы для держателей дисконтной карты члена профсоюза.** *****Специальные предложения по дисконтной карте члена профсоюза действуют только, если вы оставляете заявку на сайте https://ugsk.ru/profdiscount/. В офисах страховой компании предложения по ПРОФСОЮЗНОМУ ДИСКОНТУ вам не смогут сделать. Скидка не распространяется на клиентов с действующими полисами Югории.** **Как получить выгодные предложения по страхованию членам профсоюза?** **1. Переходите на специальную страницу https://ugsk.ru/profdiscount/** **2. Оставляете заявку на этой странице (обязательно внесите свой номер дисконтной карты члена профсоюза)** **3. С вами связывается представитель СК "Югория" и предлагает выгодный вариант страхового продукта** 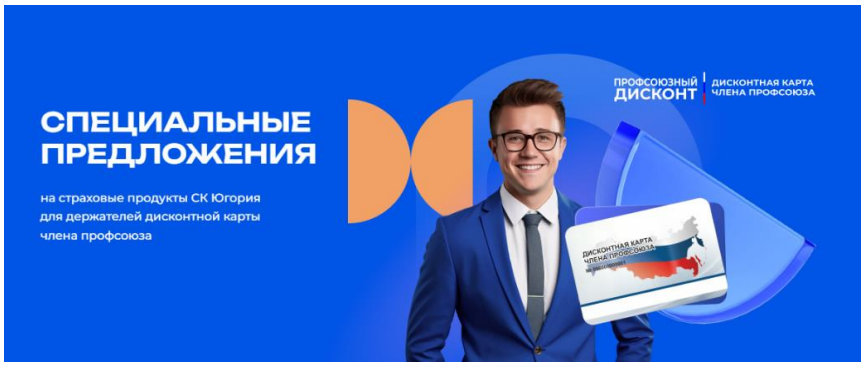	**до 50%***
129.	Дом живых бабочек Юлии Мусиенко	Дом живых бабочек — это ферма, где рождается неповторимая красота в виде тропических бабочек. Бабочки украсят мероприятие и сделают его запоминающимся. Доставка бабочек в любую точку Крыма. Доступны для заказа: бабочки в коробке (салют из бабочек); цветы в прозрачной коробке с живыми бабочками; бабочкарий (куколки для самостоятельного выращивания в домашних условиях). ***Скидка по дисконтной карте члена профсоюза 20% на все услуги. Скидка не суммируется с действующими скидками и акциями.** **г. Бахчисарай, ул. Скалистая, 385** **тел. +7 (978) 690-41-22**	**20%***

130.	Selfclick, студия автопортрета	Фотостудия "Selfclick" представляет собой уникальное пространство для студийной фотосессии, где клиентам не требуется фотограф. В студии каждый посетитель может наслаждаться процессом съемки в уединенной обстановке, используя встроенное зеркало с фотоаппаратом и компактный пульт для управления кадром. После нажатия кнопки вспышки срабатывают, и моментально сделанные фотографии отображаются на мониторе и отправляются в Telegram-бот клиента. "Selfclick" предоставляет все необходимые условия для создания высококачественных снимков: профессиональное освещение, разнообразие фонов и музыкальное сопровождение. Каждый клиент получает профессиональный гайд по позированию, что делает процесс съемки доступным и увлекательным. Безопасность и конфиденциальность являются приоритетами студии: после отправки фотографии она автоматически удаляется с устройств, оставаясь только у клиента. "Selfclick" — это место, где каждый может почувствовать себя моделью, наслаждаясь свободой творчества и мгновенными результатами. ***Скидка по дисконтной карте члена профсоюза 10% при бронировании фотостудии по промокоду 100860.** **г. Севастополь, ул. Льва Толстого, 31, 2 этаж, каб. 3** **тел. +7 (982) 758-30-22**	**10%***

Недвижимость

Застройщики, строительные компании

131.	UDS компания-девелопер (Москва, Пермь, Ижевск)	"UDS" — это федеральная компания, уже более 16 лет ведущая проектную и строительную деятельность в 5 регионах РФ. "UDS" соблюдает мировые стандарты качества и уверен в своем продукте — все дома после передачи ключей еще 5 лет находятся у них на гарантии. Над каждым проектом они работают увлеченно и с любовью, с вниманием к каждой детали на всех этапах работы. Результаты высоко ценят как покупатели, так и профессионалы отрасли, что подтверждают премии международного уровня. Жилые комплексы "Ньютон" (г. Пермь) и "Ocean city" (г. Ижевск) — обладатели престижной всероссийской премии "Urban Awards". Жилой комплекс "ECO Life" (г. Ижевск) — победитель национального этапа международного конкурса "FIABCI". ***Скидка по дисконтной карте члена профсоюза 5% на покупку недвижимости от UDS: г. Москва 5% на квартиру; г. Ижевск 5% на квартиру, на парковку и на кладовую; г. Пермь 5% на квартиру.** **Для получения скидки и расчёта предварительной стоимости квартиры нужно обратиться к специалистам проекта для оформления предварительной заявки на бронирование по телефону: +7 (951) 205-72-51 (Тенсина Алина).** **г. Москва, Дмитровское шоссе, вл. 75-77, ЖК "Kinetik"** **г. Ижевск, ул. Красноармейская, 320, офис продаж ЖК "PARUS CORTEN"** **г. Ижевск, ул. Пастухова, 11а, офис продаж "Первый дом на Красной"** **г. Ижевск, ул. Карла Маркса, 304а, офис продаж ЖК "Пять континентов"** **г. Ижевск, ул. Клубная, 13, офис продаж ЖК "Речной парк"** **г. Ижевск, ул. Максима Горького, 78, офис продаж ЖК "Квартал на Горького"** **г. Ижевск, ул. Молодогвардейская, 15, офис продаж ЖК "Новая Клубная"** **г. Ижевск, ул. Молодежная, 11, корп. 1, офис продаж ЖК "Елки 3"** **г. Ижевск, пр. Калашникова, 21, офис продаж ЖК "MatrËshka city"** **г. Пермь, Дзержинский район, ул. Боровая, 21** **г. Пермь, Индустриальный район, ул. Карпинского, 11** **тел. +7 (951) 205-72-51**	**5%***
132.	Брусника, российская девелоперская компания	"Брусника" — российская девелоперская компания. Специализируется на производстве и строительстве жилых многоэтажных домов, комплексном развитии городских территорий. Основана в 2004 году. А еще для членов профсоюза: выгодная ставка по ипотеке; программа "Обмен" от "Брусники" — это возможность обменять свою квартиру, погасить действующую ипотеку до 3 млн. руб. с возможностью проживания до 3 месяцев; узнайте первым о новом доме, члены профсоюзов могут приобрести оптимальную планировку на выгодных условиях на старте продаж, а также воспользоваться приоритетным заселением; для вас и ваших родных — скидка действует на прямых родственников, включая супругов, родителей и детей. ***Скидки по дисконтной карте члена профсоюза:** **- 5% при способе покупки квартиры: 100% оплата, ипотека (за исключением субсидированной за счет застройщика) или обмен;** **- 5,5% за счет пакетной покупки 2-х и более объектов: квартира + кладовая/паркинг;** **- 6,0% за счет пакетной покупки 3-х и более объектов: квартира + паркинг + кладовая.** **Скидки не суммируются с другими скидками. Скидки предоставляются только при прямом обращении в "Бруснику" без участия в сделке третьих лиц в том числе агентств недвижимости.** **г. Курган, ул. Коли Мяготина, 183/3, тел. +7 (3522) 22-54-16** **г. Тюмень, ул. Первомайская, 1А, тел. +7 (912) 923-50-98** **г. Екатеринбург, ул. Малышева, 47А, тел. +7 (919) 388-84-89, +7 (912) 219-57-42** **г. Сургут, Югорский тракт, 2/1, тел. +7 (3462) 77-92-25** **г. Омск, ул. Крупской, 12, корп. 1А, тел. +7 (3812) 39-61-72** **г. Новосибирск, ул. Ленина, 1, 2 этаж, тел. +7 (905) 908-92-86** **г. Москва, ул. 2-ая Брестская, 48, тел. +7 (914) 798-80-73**	**5% 5,5% 6%***

133.	Золотая корона, строительная компания г. Ессентуки	Строительная компания «Золотая Корона» - одна из ведущих фирм застройщиков города - курорта Ессентуки, которая в 2017 году отметила свое 10-летие успешной работы. Компания специализируется на строительстве многоквартирных жилых домов, Индивидуальных Жилых Домов и жилых комплексов, полностью обеспеченных социальной и инженерной инфраструктурой для комфортной жизни, обучения и отдыха. Строительная компания «Золотая Корона» построит любой дом вашей мечты. ***Скидки по дисконтной карте члена профсоюза: 2% на приобретение однокомнатных и двухкомнатных квартир и 3% на приобретение трехкомнатных квартир.** **г. Ессентуки, ул. Энгельса, 18б** **тел. +7 (87934) 5-41-11, тел. +7 (968) 265-88-80**	**2% 3%***
134.	Донстрой, девелоперская компания г. Москва	"Донстрой" – крупнейший девелопер Москвы, одна из самых стабильных компаний на рынке недвижимости России. Компания работает с 1994 года, и за это время построила целый город! В этом городе ни один дом не похож на другой. Каждый из них – яркая индивидуальность, воплощенная в реальность командой профессионалов. Донстрой реализует масштабные проекты, которые будут привлекательны как для жизни, так и для инвестиций: - "СИМВОЛ" – проект на границе с ЦАО в 2 км от Садового кольца; - "ОСТРОВ" – проект на Западе Москвы с видом на реку; - "СОБЫТИЕ" – квартал рядом с лучшими ВУЗами страны. ***Скидка по дисконтной карте члена профсоюза 3% на покупку объектов недвижимости в жилых комплексах "Донстрой" при 100% оплате (в т.ч. при покупке в ипотеку). Скидка не суммируется с другими предложениями, не применяется при рассрочке и ипотеке с субсидированием от застройщика. Также членам профсоюза в рамках доступны: приоритетный выбор лучших лотов; доступ к предстартовым и закрытым продажам.** **г. Москва, ул. Мосфильмовская, 70** **тел. +7 (929) 511-84-09, тел. +7 (495) 229-66-56 (доб. 40-960)**	**3%***
135.	Унистрой, федеральный девелопер	"Унистрой" — федеральный девелопер, который реализует проекты в 7-ми городах России: Казань, Санкт-Петербург, Уфа, Тольятти, Екатеринбург, Пермь, Махачкала. В портфеле девелопера жилые комплексы с парковыми и прогулочными зонами, школами, детскими садами и дворами-парками. В проектах представлено большое разнообразие планировочных решений: квартиры с террасами, мастер-спальнями, гардеробными, урбан-виллы, а также проекты с готовым ремонтом. ***Скидка по дисконтной карте члена профсоюза 1% суммируется со всеми программами и акциями. Для того, чтобы воспользоваться специальным предложением свяжитесь с экспертом по корпоративным продажам Еленой Моисеевой по телефону +7 (917) 926-32-73 и предъявите Дисконтную карту члена профсоюза в офисах продаж компании.** **г. Екатеринбург, Олимпийская набережная, 9/1** **тел. +7 (343) 343-98-00** **г. Пермь, ул. Екатерининская, 165** **тел. +7 (342) 200-86-16** **г. Казань, ул. Гаврилова, 1** **г. Казань, ул. Гвардейская, 16В** **г. Казань, ул. Умырзая, 10а** **г. Казань, ул. Анаса Тазетдинова, 1** **г. Санкт-Петербург, Пискаревский проспект, 1** **г. Тольятти, Итальянский бульвар, 20** **г. Уфа, ул. Чернышевского, 104** **тел. +7 (917) 926-32-73**	**+1%***
	Агентства недвижимости		
136.	Городской риэлторский, агентство недвижимости в Сочи	Мы работаем на рынке недвижимости Сочи 22 года. Продаем только реальные объекты, которых более 7 000 в нашей базе. Принципиально не работаем с застройщиками, которые запятнали свою репутацию. Расскажем в каком доме стоит купить квартиру, а где даже на лестничном марше опасно стоять. Покупая недвижимость с нами, вы покупаете гарантию сделки от поездки на просмотр, до выдачи ключей и получения права собственности. ***Специальные условия: при стоимости объекта до 10 млн. рублей ГРЦ обеспечит бесплатное юридическое сопровождение сделки, скидка составит от 35 до 50 тыс. руб.; при стоимости объекта более 10 млн. рублей компания возьмет на себя расходы по нотариальному оформлению договора, скидка от 50 тыс. руб.** **г. Сочи, ул. Горького, 42/2** **тел. +7 (800) 100-71-91**	**спец. цена**

Путешествие и туризм

(полный список раздела "Путешествие" смотрите на сайте profdiscount.com)

Республика Крым

<table>
<tr>
<td>137.</td>
<td>Сантурина, гостиница
с. Поповка, Республика Крым

 </td>
<td>Гостиница "Сантурина" расположена на западном берегу Крыма в 900 метрах от ближайшего пляжа. Гостиница организовывает бесплатный трансфер на пляж и обратно несколько раз в день. На территории отеля располагаются: спальный корпус, просторная летняя терраса со столиками, открытый бассейн, автостоянка, мангал. Все номера категории «Стандарт», в каждом кондиционер, телевизор, холодильник и санузел (душ, туалет и умывальник). Бесплатный Wi-Fi. Дополнительные услуги, предоставляемые отелем: трансфер, стирка, глажка, экскурсионное сопровождение.

ПРЕЙСКУРАНТ НА УСЛУГИ РАЗМЕЩЕНИЯ ДЛЯ ЧЛЕНОВ ПРОФСОЮЗА*
при бронировании
<table>
<tr><td rowspan="3">Категория номера</td><td colspan="2">Высокий сезон</td><td colspan="2">Средний сезон</td><td colspan="2">Низкий Сезон</td></tr>
<tr><td colspan="2">01.08.24 – 31.08.24</td><td colspan="2">01.07.24 – 31.07.24</td><td colspan="2">01.06.24 – 30.06.24</td></tr>
<tr><td>2-х местные</td><td>3-х местные</td><td>2-х местные</td><td>3-х местные</td><td>2-х местные</td><td>3-х местные</td></tr>
<tr><td>«Стандарт» с трехразовым комплексным питанием</td><td>4 600</td><td>6 800</td><td>4 400</td><td>6 500</td><td>3 400</td><td>5 000</td></tr>
</table>
*Цены в рублях за сутки проживания за номер с учетом скидки по дисконтной карте члена профсоюза.
Дети до 3-х лет включительно размещаются бесплатно без предоставления места с взиманием коммунального сбора 300 рублей в сутки.
Скидки держателям дисконтной карты члена профсоюза и их семьям при бронировании до 01.06.2025 года.

Республика Крым, Сакский район, с. Поповка, ул. Солнечная, 2
тел. +7 (922) 166-73-73
e-mail: briz-tour@bk.ru</td>
<td>до 20%*</td>
</tr>
<tr>
<td>138.</td>
<td>ЛОДОС, туристическая компания детского отдыха
г. Ялта, Республика Крым</td>
<td>ООО "ЛОДОС" — это туристическая компания, которая занимается организацией детского отдыха в оздоровительных лагерях Крымского побережья. На протяжении многих лет компания разрабатывает и успешно реализует в детских лагерях собственные развлекательно-оздоровительные, развивающие и образовательные программы для детей. Компания предлагает детям отдых в шести лагерях: ДОЛ "Лучистый", ДОЛ "Gagarin", ДОЛ "Мульт-Фильм", ДОЛ "Арт-квест", ДЛ "Smart Camp", ММЦ "I CAMP".
*Скидки по дисконтной карте члена профсоюза при покупке путевки для детей от 7 до 17 лет: 10% (для лагерей "I'Camp", "Smart Camp" и "Мульт-Фильм") или 20% (для лагерей "Лучистый", "Гагарина" и "Арт-Квест") от цены, указанной на сайте компании "Лодос", а также 3% на авиаперелет из Москвы.
г. Ялта, ул. Ломоносова, 21
тел. +7 (800) 775-26-82
тел. +7 (495) 255-25-91
тел. +7 (978) 010-04-70</td>
<td>3%
10%
20%*</td>
</tr>
<tr>
<td>139.</td>
<td>Пляж Лайт, глэмпинг</td>
<td>Пляж "Лайт" находится на западном побережье Крыма, славится золотыми песчаными пляжами и мелкой галькой. Протяженность пляжа более километра, а общая площадь пляжа 10 гектар. Продуманы все моменты для отдыха в комфортабельных глэмпингах. Современные бани с панорамными окнами всего в 15 метрах от моря.
г. Евпатория, Симферопольское шоссе, 1
тел. +7 (978) 046-17-90</td>
<td>10%</td>
</tr>
</table>

140.

Камилла, отель
г. Алушта, Республика Крым

В самом сердце Южного берега Крыма, в курортном городе Алушта, расположен отель "Камилла". "Камилла" предлагает проживание в комфортных номерах со всеми удобствами (туалет и душ в номере) и необходимой техникой (холодильник, ТВ, сплит – система, фен, утюг). На территории гостевого дома расположены: беседки, уютная зона отдыха с барбекю, закрытая парковка. Дорога к морю и галечному пляжу проходит через кипарисы, можжевельники, суданские сосны, сосны станкевича, много зелени с прекрасным воздухом и занимает не более 10 минут. Дополнительные услуги, предоставляемые отелем: трансфер, стирка, экскурсионное сопровождение.

ПРЕЙСКУРАНТ НА УСЛУГИ РАЗМЕЩЕНИЯ ДЛЯ ЧЛЕНОВ ПРОФСОЮЗА*
при бронировании

Камилла вилла	Низкий сезон	Средний сезон	Высокий сезон
	01.06.25 – 30.06.25 01.09.25 – 30.09.25	01.07.25 – 31.07.25	01.08.25 – 31.08.25
Стоимость размещения 1 чел. в сутки в 2-х и 3-х местных номерах отеля	1 600 руб.	1 800 руб.	2 000 руб.
Примечание	завтрак	завтрак	завтрак

***Цены в рублях за сутки проживания с одного человека с учетом скидки по дисконтной карте члена профсоюза. Дети до 3-х лет включительно размещаются бесплатно без предоставления места с взиманием коммунального сбора 300 рублей в сутки. Гостиница оборудована 2-х и 3-х местными номерами. Номер выкупаются целиком, подселение невозможно.**
****Стоимость дополнительного места в 3-х местном номере – 1000 рублей в сутки с завтраком.**

Республика Крым, г. Алушта, ул. Слуцкого, 38
тел. +7 (922) 166-73-73
e-mail: briz-tour@bk.ru

до 20%*

141.

7 звезд, гостиница
пос. Морское, Республика Крым

Гостиница "7 звезд" расположена в 1300 метрах от пляжей. Гостиница организовывает бесплатный трансфер на пляж и обратно несколько раз в день. На территории отеля располагаются: 2 корпуса, просторная летняя терраса с топчанами, открытый бассейн с детской чашей, автостоянка, мангал, батут для детей. Морское – это не только прекрасные пляжи, но и множество интересных мест для посещения. Вы сможете отправиться на экскурсии к историческим достопримечательностям вблизи поселка или поехать вдоль побережья в сторону Алушты или Судака, где достопримечательностей еще больше. Все номера категории «Стандарт», в каждом кондиционер, телевизор, холодильник и санузел (душ, туалет и умывальник). Есть семейные 4-местные 2-комнатные номера. Дополнительные услуги, предоставляемые отелем: трансфер, стирка, глажка, экскурсионное сопровождение. Бесплатный Wi-Fi.

ПРЕЙСКУРАНТ НА УСЛУГИ РАЗМЕЩЕНИЯ ДЛЯ ЧЛЕНОВ ПРОФСОЮЗА*

Категория номера	Высокий сезон			Средний сезон			Низкий Сезон		
	01.08.25 – 31.08.25			01.07.25 – 31.07.25			01.06.25 – 30.06.25		
	2-х местные	3-х местные	4-х местные (2 комн.)	2-х местные	3-х местные	4-х местные (2 комн.)	2-х местные	3-х местные	4-х местные (2 комн.)
«Стандарт» с трехразовым комплексным питанием	2 500	2 300	2 550	2 300	2 200	2 400	1 700	1 700	1 900

***Цены в рублях за сутки проживания с 1 человека с учетом скидки по дисконтной карте члена профсоюза. Дети до 3-х лет включительно размещаются бесплатно без предоставления места с взиманием коммунального сбора 300 рублей в сутки.**
Республика Крым, г.о. Судак, пос. Морское, ул. Киик Аблямита, 19
тел. +7 (922) 166-73-73
e-mail: briz-tour@bk.ru

до 20%*

<table>
<tr>
<td>142.</td>
<td>Розенталь, гостиница
с. Поповка, Республика Крым

 </td>
<td>Гостиница "Розенталь" расположена на западном берегу Крыма в 500 метрах от широкого песчаного пляжа. На территории отеля располагаются: спальный корпус, просторная летняя терраса со столиками и кухней для самостоятельной готовки, открытый бассейн, автостоянка, мангал. Все номера категории «Стандарт», в каждом кондиционер, телевизор, холодильник и санузел (душ, туалет и умывальник). Бесплатный Wi-Fi. Дополнительные услуги, предоставляемые отелем: трансфер, стирка, глажка, экскурсионное сопровождение.

ПРЕЙСКУРАНТ НА УСЛУГИ РАЗМЕЩЕНИЯ ДЛЯ ЧЛЕНОВ ПРОФСОЮЗА*
при бронировании

<table>
<tr><td rowspan="3">Категория номера</td><td colspan="3">Высокий сезон</td><td colspan="3">Средний сезон</td><td colspan="3">Низкий Сезон</td></tr>
<tr><td colspan="3">01.07.24 – 31.07.24
01.08.24 – 31.08.24</td><td colspan="3">01.09.24 – 30.09.24</td><td colspan="3">01.06.24 – 30.06.24</td></tr>
<tr><td>2-х местные</td><td>3-х местные</td><td>4-х местные (2 комн.)</td><td>2-х местные</td><td>3-х местные</td><td>4-х местные (2 комн.)</td><td>2-х местные</td><td>3-х местные</td><td>4-х местные (2 комн.)</td></tr>
<tr><td>«Стандарт»</td><td>3 100</td><td>4 100</td><td>5 100
5 600***</td><td>2 600</td><td>3 600</td><td>4 600
5 100**</td><td>2 100</td><td>3 100</td><td>4 100
4 600**</td></tr>
</table>

*Цены в рублях за сутки проживания за номер с учетом скидки по дисконтной карте члена профсоюза.
Дети до 3-х лет включительно размещаются бесплатно без предоставления места с взиманием коммунального сбора 300 рублей в сутки.

**Двухкомнатный четырехместный номер со своей мини-кухней.
Скидки держателям дисконтной карты члена профсоюза и их семьям при бронировании до 01.06.2025 года.

Республика Крым, Сакский район, с. Поповка, ул. Новая, 51
тел. +7 (922) 166-73-73
e-mail: briz-tour@bk.ru</td>
<td>до 20%*</td>
</tr>
<tr>
<td>143.</td>
<td>Коралл, гостевой дом
п. Песчаное Республика Крым</td>
<td>Гостевой дом "Коралл" — это доступный семейный отдых у моря. Гостям предоставляется: комфортабельные номера с удобствами; комплексное трехразовое домашнее питание; просторные песчаные пляжи в 350 метрах (5 минут легким шагом); Wi-Fi на территории гостевого дома; детская площадка и анимация; мангальная зона.
*Скидки по дисконтной карте члена профсоюза: 10% при заселении до 10 человек; 15% при заселении от 10 человек.
Бахчисарайский район, п. Песчаное, ул. Набережная, 7/101
тел. +7 (978) 753-26-76</td>
<td>10%
15%*</td>
</tr>
<tr>
<td>144.</td>
<td>I&Camp, детский лагерь в стиле WOW
с. Песчаное, Республика Крым</td>
<td>"Ваааау! " - первая эмоция, которая посещает каждого ребенка, прибывшего на отдых в лагерь "I&Camp"! Сочетание свободы, развития, комфорта и новейшей инфраструктуры на побережье Черного моря в Крыму – такое не может не удивить! Дети могут самостоятельно выбирать любое занятие из огромного числа активностей, проводить время с друзьями на пляже или у бассейна, посещать интересные и познавательные экскурсии по Крыму, отдыхать в тенистой гамачной зоне или кафе и посещать SPA-центр. Только представьте эти насыщенные 17 дней отдыха у моря, где любой ребенок может раскрыть все свои таланты и получить много полезных навыков, находясь при этом в условиях 5-звездочного отеля!
К услугам юных резидентов лагеря: 4-местные дизайнерские номера в стиле pop-art с удобствами; 5-разовое питание в ресторане с изысканной кухней по системе "шведский стол"; SPA-центр с комплексом саун, соляной комнатой и бассейном; комплекс бассейнов под открытым небом с дорожками, гидромассажем, водным поло и веселой горкой Polin; футбольное поле; многофункциональная спортивная площадка; теннисный корт; оборудованный пляж (1 линия), недоступный посторонним; яркие локации для творческих клубов и студий; кинозал, конференц-зал, студия звукозаписи, тренажерный и хореографический зал. Профессиональная команда вожатых, тренеров, руководителей студий и службы безопасности владеют волшебными секретами идеального и безопасного отдыха ребят!
Бахчисарайский р-н, п. Песчаное, Набережная, 17
тел. +7 (978) 022-26-90</td>
<td>10%</td>
</tr>
</table>

145.	Шале, гостевой дом г. Ялта, Республика Крым	Гостевой дом "Шале" – это островок беззаботности, уединения от городской суеты с прекрасными видами на море, виноградники, горы. Индивидуальные террасы, балконы и комфортные двухкомнатные и однокомнатные номера, из которых открывается великолепный живописный вид на Массандровские виноградники, горы и ласковое море. Само здание, в стиле "шале" веет уютом, душевным спокойствием, в котором гости чувствуют себя комфортно и по-домашнему уютно. К услугам гостей: групповые и индивидуальные экскурсии по Крыму; лаунж-зона с каркасным бассейном; шезлонгами с живой травкой на газоне; банкетный зал до 50 посадочных мест; мангальная зона; ресторан, бар; видовые комфортные номера с кондиционерами; трансфер от ж/д вокзала Симферополя и по всему Крыму; бесплатная парковка; проживание с животными (дополнительная оплата); номера разных категорий. ***Скидка по дисконтной карте члена профсоюза 10% на проживание при предварительном бронировании. При бронировании необходимо направить фотографию вашей дисконтной карты члена профсоюза в мессенджеры по номеру +7 (978) 073-58-79.** **г. Ялта, пгт. Восход, Симферопольское шоссе, 12Б** **тел. +7 (978) 008-20-30**	**10%***
146.	Дельфин, оздоровительно-спортивный комплекс с. Песчаное, Республика Крым	Филиал ГУП РК "Солнечная Таврика" "Оздоровительно-спортивный комплекс "Дельфин" расположен на живописном берегу Каламитского залива Черного моря, между Севастополем и Евпаторией, возле с. Песчаное Бахчисарайского района, в 60 км от Симферополя и 30 км от Бахчисарая. Оздоровительно-спортивный комплекс "Дельфин" включает в себя две территории: территория № 1 "Южный" и территория № 2 "Дельфин". Для местности расположения оздоровительного объекта характерен мягкий климат, наполненный целебным ароматом крымского разнотравья, сосен и морского бриза, который очень полезен особенно для профилактики заболеваний верхних дыхательных путей и общефизического укрепления здоровья для детей. ***Скидка по дисконтной карте члена профсоюза 10% от стоимости детской путёвки. Скидка не суммируется с действующими скидками и акциями.** **Республика Крым, Бахчисарайский район, с. Песчаное, ул. Набережная, 9** **тел. +7 (978) 713-08-84, тел. +7 (978) 846-19-23**	**10%***
147.	Дружба, санаторий г. Евпатория, Республика Крым	Детский лагерь в санатории "Дружба" – это место, где дети могут отвлечься от учебной рутины и стрессов, связанных с экзаменами и домашними заданиями. Лагерь расположен в Евпатории на побережье Чёрного моря. Живописная зелёная территория лагеря располагает к проведению множества увлекательных мероприятий и активностей. В стоимость детской путёвки входит: проживание, комплексное 5-ти разовое питание, пользование пляжем, пользование детскими спортивными площадками, досуг и развлечения (дискотека, киноклуб, детские аниматоры, библиотека, спортивные мероприятии и музыкальные вечера), медицинское обслуживание. ***Скидка по дисконтной карте члена профсоюза 10% от стоимости детской путёвки. Скидка не суммируется с действующими скидками и акциями.** **г. Евпатория, ул. Маяковского, 7** **тел. +7 (499) 677-57-90, тел. +7 (978) 009-76-75, тел. +7 (36569) 3-62-57**	**10%***
148.	Кипарис, детский оздоровительный лагерь г. Алушта, Республика Крым	Детский оздоровительный лагерь "Кипарис" расположен в одном из самых живописных мест Южного берега Крыма. Лагерь утопает в зелёном оазисе из более чем 50 разновидностей деревьев и кустарников. Живописный парк занимает 3 гектара, со всех сторон окружён горными массивами, что создаёт в лагере определённый микроклимат – сочетание лесного, горного и морского воздуха. Сейчас детский оздоровительный лагерь "Кипарис" в Алуште – это один из самых зелёных лагерей южного Крыма. В стоимость путёвки входит: проживание в 3-х, 4-х, 5-ти местных номерах, 5-ти разовое питание, посещение пляжа, пользование детскими и спортивными площадками, досуг и развлечения, оказание неотложной медицинской помощи. ***Скидка по дисконтной карте члена профсоюза 10% от стоимости детской путёвки. Скидка не суммируется с действующими скидками и акциями.** **г. Алушта, переулок Красноармейский, 9** **тел. +7 (36560) 5-72-71, тел. +7 (36560) 5-74-28** **тел. +7 (978) 258-20-50, тел. +7 (978) 584-52-88**	**10%***
149.	Лучистый, детский лагерь пгт. Заозёрное, Республика Крым	Детский лагерь "Лучистый" расположен на берегу Чёрного моря в Евпатории (первая линия, расстояние до собственного пляжа 100 метров). Зелёная территория и современная инфраструктура создают идеальные условия для отдыха и развлечений. К услугам маленьких гостей лагеря: спортивный зал, уличные тренажёры, футбольное поле, баскетбольно-волейбольная площадка, настольный теннис, детская площадка, клуб и летняя эстрада. Проживание в номерах с удобствами в номере или в номерах с удобствами на блок. Питание в лагере организовано по системе "шведский стол". ***Скидка по дисконтной карте члена профсоюза 10% от стоимости детской путёвки. Скидка не суммируется с действующими скидками и акциями.** **г. Евпатория, пгт. Заозёрное, ул. Аллея Дружбы, 31, тел. +7 (36569) 2-16-39**	**10%***

150.	Уркуста-парк, база отдыха г. Севастополь, Республика Крым	"Уркуста-парк" – место абсолютного восстановления в сердце Байдарской долины на полуострове Крым, где так лего забыть о суете и заботах города. Жизнь полная атмосферных вечеров возле костра и сельской романтики. Конные прогулки, туры на электробайках, аренда SUP-бордов и экопрогулки по окрестностям. Можно посетить питомник растений, вермиферму и фруктовый сад. На базе отдыха проводятся фестивали, вечера у костра, субботники и дог-пикники. ***Скидка по дисконтной карте члена профсоюза 5% на проживание. Скидка не суммируется с действующими скидками и акциями.** **г. Севастополь, с. Передовое** **тел. +7 (978) 193-95-64**	**5%***
151.	Бумеранг, гостевой дом пгт. Заозерное, Республика Крым	Гостевой дом "Бумеранг" расположен в курортном пригороде муниципального округа Евпатория, Заозерное, в 500 м от оборудованных песчаных пляжей. На закрытой территории гостевого дома "Бумеранг" находится одноэтажный корпус – 14 номеров, в которых предусмотрены все необходимые условия для комфортного отдыха гостей. Каждый номер выходит на теневую террасу, оборудованную столиками. На территории расположена столовая зона с оборудованной кухней. К услугам гостей на территории расположены беседки, индивидуальные зоны отдыха, детская площадка, зона мангала, ландшафтное озеленение для фото и киносъемок. Возможна парковка автомобилей, трансферт от аэропорта, железнодорожного и автовокзалов, организация экскурсий во все уголки Крыма. ***Скидки по дисконтной карте члена профсоюза на проживание 35% для всей семьи. Дети до 5 лет бесплатно. Дети до 16 лет — фиксированная стоимость проживания на дополнительном месте — 500 руб. Возможно трёхразовое питание комплексное за 650 рублей с человека.** **г. Евпатория, пгт. Заозерное, ул. Тенистая, 18** **тел. +7 (978) 736-93-91**	**35%***
152.	GOLDEN RESORT, санаторий г. Алушта, Республика Крым	Санаторий расположен в оазисе субтропической природы – г. Алуште на Южном берегу Крыма. Средиземноморский климат, Черное море и Сакские грязи являются отличными природными лечебными факторами. Комфортные условия проживания, живописная местность, собственный парк с реликтовыми растениями и заботливый персонал сделают Ваш отдых незабываемым круглый год! В рамках санаторно-курортного лечения медицинским центром предоставляются лечебные путевки по семи основным направлениям: терапевтическая, пульмонологическая, неврологическая, ортопедическая, педиатрическая, урологическая, гинекологическая, оздоровление и отдых. Помимо золотых стандартов медицины, специалисты санатория используют инновационные методики диагностики организма и немедикаментозного оздоровления. **г. Алушта, ул. Красноармейская, 9** **тел. +7 (495) 204-14-08, тел. +7 (978) 750-24-31**	**15%**
153.	Княжий Град, мини-отель пгт. Гаспра, Республика Крым 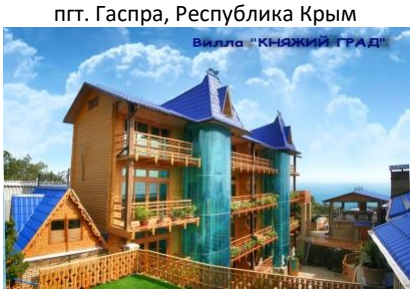	Мини-отель "Княжий Град" - это уникальный деревянный сруб 4 этажа. В мини-отеле имеется: бесплатный мини-аквапарк, летний кинотеатр, парковка личных автомобилей, печь барбекю, Wi-Fi, детская площадка; за незначительную дополнительную плату - соляная пещера, бильярд, кафе, услуги легкового автомобиля. За дополнительную плату могут организовывать любые экскурсии по Крыму. Отдыхающие отеля пользуются бесплатно пляжами санаториев "Днепр" и "Родина". До пляжа 10 минут пешком или же микроавтобус "Княжьего Града" доставит туда и обратно в течении 1-2 минут без дополнительной платы. Для отдыха и прогулок отдыхающие могут свободно пользоваться уникальным реликтовым парком "Харакс" санатория "Днепр" и парком санатория "Родина". Множество ресторанов и баров, кафе в 5 минутах ходьбы от мини-отеля. ***Скидка по дисконтной карте члена профсоюза суммируется с действующими скидками и акциями.** **г. Ялта, пгт. Гаспра, ул. Лесная, 10-Б (в районе санаториев "Днепр" и "Родина")** **тел. +7 (978) 092-14-70**	**5%***
154.	Терра Теана, эко-отель с. Мысовое, Республика Крым	Эко-отель "Терра Теана" — это место единения с природой у подножья мыса Казантип. Гости набираются сил за счет здорового питания, чистого воздуха и солнечных ванн. Дети отдыхают от перенасыщенной жизни и бесконечных информационных потоков, играют друг с другом в волейбол и катаются на маленьких кайтах. Взрослые днем занимаются собой, своим телом, ментальным и эмоциональным восстановлением, а вечером могут посетить соседние кафе и бары. ***Скидка по дисконтной карте члена профсоюза 10% на проживание. Скидка не суммируется с действующими скидками и акциями.** **Республика Крым, Ленинский район, с. Мысовое, ул. Центральная, 77А** **тел. +7 (978) 001-23-49**	**10%***

155.	Мандарин, детский лагерь в стиле шоу п. Песчаное, Республика Крым	"Мандарин" — идеальный лагерь для тех, кто любит отдыхать ярко и насыщенно, заряжаясь сочным настроением на год вперёд. Безграничные возможности для раскрытия талантов, которые резиденты могут выбрать сами: ставить концерты и яркие мюзиклы; проводить квесты; устраивать тематические вечеринки или развлекаться вместе с аниматорами; изучать историю моды и самим шить костюмы; зажигать танцпол. Город мастеров, расположенный в уютной зоне среди сосен, является столицей прикладного творчества и мастерства ребят. И это всего за 17 дней смены. К услугам юных резидентов: шестиместные солнечные комнаты с удобствами; 2 зала ресторана по системе "шведский стол"; концерт-холл со сценой для ежедневного шоу; универсальная спортивная площадка; собственный галечный пляж; бассейн с горками, джакузи и relax-зоной с шезлонгами и зонтиками; более 20 развивающих клубов и студий работающих каждый день; футбольное поле и площадка для пляжного волейбола; новый современный скалодром; кинозал, летний кинотеатр с зоной отдыха и крутой батут. Профессиональная команда вожатых, тренеров, руководителей студий и службы безопасности владеют волшебными секретами идеального и безопасного отдыха ребят. Безопасность большой территории лагеря обеспечивается видеонаблюдением и службой охраны. В лагере есть собственный медицинский корпус, работающий круглосуточно. В "Мандарине" могут отдыхать дети с 7-и до 16 лет включительно. **Бахчисарайский р-н, п. Песчаное, Набережная, 11, тел. +7 (978) 082-96-40**	**10%**
156.	Евпатория, туристско-оздоровительный комплекс г. Евпатория, Республика Крым	ТОК "Евпатория" — это современный комфортабельный туристско-оздоровительный комплекс, который находится в центре Евпатории и считается одним из лучших в Крыму – здесь высокое качество обслуживания и широкий набор туристических услуг. ТОК "Евпатория" состоит из шестиэтажного корпуса с великолепной парковой зоной, недалеко от моря, на расстоянии 600 м от городского пляжа, и центральной набережной со всевозможными развлекательными комплексами. В корпусе имеются: видеосалон; детская игровая комната для детей, с бесплатными услугами квалифицированного воспитателя; кинозал; бары; камера хранения; библиотека; парикмахерская; в туристском кабинете вам предложат всевозможные экскурсионные программы, прокат предметов бытового, игрового, туристского и спортивного назначения. Прилегающая территория комплекса благоустроена местами для отдыха. На территории комплекса: расположены спортивные и детские игровые площадки, детский и взрослый бассейн; оборудованы места для парковки автомобилей; работает прокат пляжного и спортивного инвентаря, а также велосипедов и детских колясок; закрытый пляж, оборудован навесами, раздевалками и шезлонгами, санитарно-бытовой комнатой и медицинским пунктом, на который организована доставка туда и обратно, на собственном комфортабельном автобусе в течение всего дня. ТОК "Евпатория" может принять до 500 гостей одновременно. Кафе оздоровительного комплекса "Евпатория" предлагает гостям двух- или трёхразовое питание по системе "шведский стол" (супы, горячие и холодные блюда, десерты, напитки приготовлены настоящими мастерами своего дела), который включён в стоимость путёвки и предусмотрен для всех категорий номеров. Медицинское отделение ТОК "Евпатория" специализируется на лечении заболеваний верхних дыхательных путей, в физиокабинете проводятся различные виды электро-грязелечения, лазеротерапия. Проводится лечение хронических ринитов, синуситов, тонзиллитов, фарингитов, лечение хронической сенсоневральной тугоухости. Используется уникальная методика по лечению хронических аденоидов у детей и накоплен немалый опыт в этом направлении. Ежегодно в ТОК "Евпатория" приезжают тысячи туристов, чтобы обрести здоровье и радость жизни. ***Скидка по дисконтной карте члена профсоюза 15% при покупке услуг. Скидка не суммируется с действующими скидками и акциями.** **г. Евпатория, ул. Московская, 29**	**15%***
157.	Медный Всадник, мини-отель пгт. Массандра, Республика Крым 	Мини-Отель "Медный Всадник" находится на территории самого большого на Южном берегу Крыма "Массандровского парка", возле пансионата "Донбасс" и гостиницы "Ялта-интурист". В мини-отеле имеется: крытый бассейн, детская площадка, зимний и летний сады на крыше отеля, колыба и шашлычная, Wi-Fi, настольный теннис, парковка для личных автомобилей. За умеренную дополнительную плату имеется сауна, бильярд, стирка личных вещей, кафе с зимним залом и летней площадкой, услуги легкового автомобиля, организация любых экскурсий по Крыму. Отдыхающие отеля пользуются бесплатно одним из лучших пляжей в Крыму. Пешком до пляжа 15 минут или же микроавтобус "Медного Всадника" доставит на пляж и обратно бесплатно в течение 2 минут. Вместимость мини-отеля на 28-53 человека. ***Скидка по дисконтной карте члена профсоюза суммируется с действующими скидками и акциями.** **г. Ялта, пгт. Массандра, ул. Туристская, 5А** **тел. +7 (978) 092-14-70**	**5%***

158.	Прибой, пансионат 2* с. Мысовое, Республика Крым Пансионат "Прибой"	Пансионат расположен на берегу Азовского моря в районе Казантипского природного заповедника. Собственный песчаный пляж, мелкое теплое море, закрытая безопасная территория, уютные номера, домашняя кухня, анимация для детей и взрослых. В "Прибое" царит атмосфера домашнего тепла и уюта. "Прибой" – идеальное место для спокойного семейного отдыха. **Ленинский район, с. Мысовое, ул. Анджиевского, 38А** **тел. +7 (978) 797-05-64**	**16%**
159.	Ялта – Круглый год, туристический комплекс г. Ялта, Республика Крым ЯЛТА КРУГЛЫЙ ГОД	Туристический комплекс "Ялта – Круглый год" расположен в центре Ялты в тихой, зеленой зоне на территории когда-то огромного санатория "Запорожье" рядом с домом-музеем А.П. Чехова, в 1500 метрах от моря и знаменитой Ялтинской набережной. Комплекс "Ялта – Круглый год" состоит из 119 номеров, которые расположены со 2-го по 5-й этажи. В номерах сделан качественный дизайнерский ремонт. Каждый номер оборудован кондиционером, мини холодильником, спутниковым телевидением, плоским LCD-телевизором 32-й диагонали, Wi-Fi, ковровым покрытием, новой мебелью. Территория туркомплекса (7 000 м²) зеленая и уютная, окружена декоративными, вечнозелеными растениями, большими хвойными деревьями и пальмами. Дополнительно есть место для стоянки автомобилей. ***Скидка по дисконтной карте члена профсоюза 10% на проживание в период с 05.05.2025 г. по 01.11.2025 г. Скидка не суммируется с действующими скидками и акциями.** **Республика Крым, г. Ялта, ул. Ломоносова, 37г, тел. +7 (985) 365-03-65**	**10%***
160.	Palmira Palace Resort & SPA 5*, отель пгт. Курпаты, Республика Крым PALMIRA PALACE resort and spa	"Palmira Palace Resort & SPA 5*" — элегантный отель в историческом центре элитной части Ялты, на берегу Чёрного моря. У отел богатая история. Он расположен в курортном посёлке Курпаты. Имение "Курпаты" стало последним приобретением царской семьи на Южном берегу Крыма. Со всех сторон отель окружён историческими объектами, загородными резиденциями и дворцами царских семей. Поблизости расположены Ливадийский и Воронцовский дворцы, Царская тропа, Форосская церковь и Ласточкино гнездо. С территории отеля "Palmira Palace Resort & SPA" открывается потрясающий вид на Ялтинскую бухту и на морские просторы до легендарной горы Аю-Даг, которая является одним из символов Крыма. Отель предлагает широкий спектр SPA-услуг (более 500 процедур со всего мира) и уникальные программы восстановления здоровья круглый год для полноценного отдыха и оздоровления. К услугам гостей: уютные видовые номера на первой береговой линии, изысканные рестораны, крытый и открытые подогреваемые бассейны, живописная парная, русская баня, хаммам, аквапарк, анимация для взрослых и детей, детский клуб, фитнес-центр, оборудованный пляж и набережная для прогулок. Погрузитесь в пространство отдыха и восстановления на фоне живописных природных декораций Крымского полуострова, бескрайнего ласкового Чёрного моря и гор, дающих силу и энергию. ***Скидки по дисконтной карте члена профсоюза:** **- 25% на проживание в период с октября по май (включительно),** **- 15% с июня по сентябрь (включительно).** **Скидки действуют на номера категории "СТАНДАРТ КОМФОРТ ПАРК", тип питания — завтрак, обед, ужин по "шведской линии". Введите промокод ПРОФСОЮЗ при бронировании на сайте https://www.palmira-palace.com для получения скидки.** **Республика Крым, г. Ялта, пгт. Курпаты, Алупкинское шоссе, 12-А, корп. 1**	**15%** **25%***
161.	Вилла Виола, гостевой дом г. Севастополь, Республика Крым 	Первый в Севастополе гостевой дом из экологичных материалов с "брутальной" дизайнерской задумкой в стиле "Светлый Лофт": светлые просторные комнаты, из массива дерева и элементы экодекора не оставят вас равнодушными. В гостевом доме "Вилла Виола" вы будете чувствовать себя не только комфортно и безопасно, но пребывать даже в некоторой эйфории от атмосферы тепла и уюта. Для вас предлагаются большие полноценные двухкомнатные номера с большой кухней-гостиной и апартаменты. Каждый номер имеет свою огромную веранду. Гостевой дом оснащен новой мебелью и техникой для комфортного отдыха семьи или компании до 5-ти человек. Есть все необходимое (сплит-система, холодильник, микроволновка, ТВ, Wi-Fi, стиральная машина, утюг, гладильная доска, фен, посуда, постельное белье, полотенца и прочее). Дом расположен в рекреационной зоне, рядом с современным парком (25 Га) с беговыми и велодорожками, детскими площадками, спортивными комплексами и тренажерами для разных возрастов, рядом с сосновой рощей и в 1500 метрах от пляжей "Учкуевка" и "Любимовка". В соседнем доме столовая. Остановка транспорта – 100 метров. Собственная огороженная территория для времяпрепровождения, детская площадка, мангальная зона, летний бассейн с подогревом. Если вы путешествуете на машине, припарковаться можно будет на бесплатной парковке. Дополнительные услуги: прачечная, глажка. ***Скидка по дисконтной карте члена профсоюза 10% на проживание, посещение банного комплекса, беседки и бассейна. Скидка не суммируется с другими скидками.** **г. Севастополь, ул. Челюскинцев, 136, тел. +7 (917) 726-77-53**	**10%***

162.	Анна, отель г. Ялта, Республика Крым 	Отель "Анна" приглашает туристов на отдых в Ялту. Комфортабельные номера. Бесплатный Wi-Fi. Полностью обустроенная кухня в каждом номере. Стиральная машинка и утюг. Парковка. Трансфер с вокзала Симферополя. Зелёный обустроенный двор с местами для отдыха. Мангальная зона с беседкой для отдыха. До пляжа 15 минут пешком. ***Скидка по дисконтной карте члена профсоюза 10% на проживание.** **г. Ялта, ул. Киевская, 72/1** **тел. +7 (978) 880-58-08**	**10%***
163.	Адмиралъ, гостиница г. Севастополь, Республика Крым 2009 ОТЕЛЬ ★★★★ АДМИРАЛЪ	Отель "Адмирал" находится в историческом центре Севастополя, в 5 минутах от берега моря и набережной, но, при этом, на тихой улочке – в стороне от городской суеты. До основных достопримечательностей (Памятник Затопленным кораблям, Набережная Корнилова, Графская Пристань, Панорама обороны Севастополя) или важных объектов деловой инфраструктуры (администрация города, министерства образования и здравоохранения, морской порт, штаб ЧФ) можно добраться пешком. К услугам гостей: банный комплекс (бассейн, финская сауна, турецкий хамам), конференц-зал для проведения переговоров и семинаров, кафе-бар. Закрытая территория находится под круглосуточной охраной. Есть бесплатная парковка. ***Скидка по дисконтной карте члена профсоюза 10% на проживание.** **г. Севастополь, ул. Щербака, 22А** **тел. +7 (978) 768-27-63**	**10%***
164.	Дружба, санаторий г. Евпатория, Республика Крым Евпатория ДРУЖБА Санаторий	Санаторий "Дружба" расположен в городе-курорте Евпатория на первой береговой линии. Для эффективного лечения и полноценного отдыха в санатории есть четыре спальных корпуса, четыре коттеджа, столовая, лечебный комплекс, киноконцертный зал на 350 мест, крытый плавательный бассейн, спортивные и детские площадки, собственный пляж. К услугам отдыхающих: теневые навесы; медицинский пункт; раздевалки; фонтанчики с питьевой водой; душевые кабинки; лежаки; спасательный пункт. Парковая территория санатория – это 13 гектаров земли, длинные тенистые аллеи с удобными скамейками, множество хвойных и лиственных деревьев, красиво постриженных вечнозелёных кустарников и роскошных клумб. Профили лечения санатория: заболевания органов дыхания, ЛОР-органов (общесоматические, верхних дыхательных путей и бронхиальная астма в период ремиссии); заболевания опорно-двигательного аппарата (костно-мышечные болезни, остеохондроз, артрит, артроз, бурсит); заболевания нервной системы; гинекологические заболевания. Питание в санатории организовано по системе "шведский стол". ***Скидка по дисконтной карте члена профсоюза 10% от стоимости путевки. Скидка не суммируется с действующими скидками и акциями. Скидка предоставляется при предварительном бронировании по телефону +7 (978) 009-76-75, по e-mail: sales@san-druzhba.ru, либо на стойке приема и размещения при обязательном предъявлении "Дисконтной карты члена профсоюза".** **г. Евпатория, ул. Маяковского 7** **тел. +7 (978) 009-76-75** **тел. +7 (36569) 3-62-57**	**10%***
165.	Крымская весна, пансионат г. Судак, Республика Крым КРЫМСКАЯ ВЕСНА пансионат	Пансионат "Крымская весна" находится на юго-востоке Крымского полуострова, в живописной Судакской долине в краю солнца и здоровья. Все условия для спокойного и активного отдыха. Пансионат органично вписан в окружающий ландшафт: из окон открывается неповторимый, живописный вид моря, гор и старинной Генуэзской крепости. Территория пансионата представляет собой ухоженный тенистый парк с местными и экзотическими растениями, розарием и скульптурными украшениями. На территории пансионата находится теннисный корт, баскетбольная и волейбольная площадка, поле для мини-футбола, танцевальная площадка, детская площадка и игровая комната. В пансионате проводятся развлекательные мероприятия: дискотеки, спортивные мероприятия и пешеходные экскурсии. Территория пансионата круглосуточно находится под охраной. Питание в пансионате организовано по системе "шведский стол". ***Скидка по дисконтной карте члена профсоюза 10% от стоимости путевки. Скидка не суммируется с действующими скидками и акциями. Скидка предоставляется при предварительном бронировании по телефону +7 (36566) 3-21-70, по e-mail: booking@crimea-vesna.ru, либо на стойке приема и размещения при обязательном предъявлении "Дисконтной карты члена профсоюза".** **г. Судак, ул. Приморская, 46** **тел. +7 (36566) 3-21-70**	**10%***

166.	Мечта, санаторий г. Евпатория, Республика Крым	Санаторий "Мечта" находится на Западном берегу Крыма, в знаменитом городе-курорте Евпатория. Прекрасные пляжи с бархатным песком и пологим спусков в чистое и теплое море позволяют проводить незабываемый отдых в Евпатории всей семьёй. "Мечта" – это здравница площадью 6 га для отдыха, оздоровления и лечения взрослых и родителей с детьми. Отдельного внимания заслуживает территория санатория, которая благоухает всевозможными растениями, привезенными сюда из Никитского ботанического сада (около 500 видов растений). Профили лечения санатория: заболевания опорно-двигательного аппарата, нервной системы, гинекологические и неврологические заболевания, урология. Инфраструктура: два пляжа, крытый плавательный бассейн (25 на 8 метров), спортивные площадки (волейбольная, баскетбольная), киноконцертный зал на 250 мест, две детские площадки. На территории санатория расположена церковь Святого равноапостольного Великого князя Владимира. В стоимость путёвки входит: проживание в номере выбранной категории, 3-х разовое питание по системе "шведский стол", пользование пляжем, доставка на пляж и обратно (автобус курсирует по графику), пользование детскими и спортивными площадками, включая инвентарь, пользование детской комнатой, оказание скорой неотложной медицинской помощи, Wi-Fi на территории. Лечение, согласно перечню, медицинских услуг, входящих в стоимость путевки, включая пользование крытым бассейном в период его работы. ***Скидка по дисконтной карте члена профсоюза 10% от стоимости путевки. Скидка не суммируется с действующими скидками и акциями. Скидка предоставляется при предварительном бронировании по телефону +7 (36569) 2-87-10, по e-mail: san-mriya.evp@yandex.ru, либо на стойке приема и размещения при обязательном предъявлении "Дисконтной карты члена профсоюза".** **г. Евпатория, ул. Горького, 40** **тел. +7 (36569) 2-87-10**	**10%***
167.	Феодосия, пансионат г. Феодосия, Республика Крым	Пансионат "Феодосия" расположен в культурном и историческом центре древней Феодосии, в двух шагах от Чёрного моря. Рядом расположены городской парк и центральная набережная. Недалеко от пансионата находится картинная галерея имени И.К. Айвазовского и дом-музей А.С. Грина. Главную аллею пансионата украшает большой розарий, буйство красок которого продолжается с мая по ноябрь. Питание в пансионате организовано по системе "шведский стол". В 100 метрах от пансионата имеется свой трёхуровневый благоустроенный пляж. ***Скидка по дисконтной карте члена профсоюза 10% от стоимости путевки. Скидка не суммируется с действующими скидками и акциями. Скидка предоставляется при предварительном бронировании по телефону +7 (978) 050-71-55, по e-mail: feopansion@mail.ru, либо на стойке приема и размещения при обязательном предъявлении "Дисконтной карты члена профсоюза".** **г. Феодосия, пр. Айвазовского, 49** **тел. +7 (978) 050-71-55**	**10%***
168.	Бирюзовая бухта, Отель 3* с. Семеновка, Республика Крым	Отель расположен в окрестностях уникального Казантипского природного заповедника на первой береговой линии Азовского моря. Мелкое теплое море, песчаный пляж, уютные дизайнерские номера, великолепная кухня – обеспечат незабываемый отдых. В вашем распоряжении бассейны, сауна, хамам, спортивные площадки, массаж, фитнес, водные развлечения. Для детей работает команда профессиональных аниматоров. **Республика Крым, Ленинский район, с. Семеновка, ул. Набережная, 43** **тел. +7 (978) 771-82-30**	**16%**
169.	Сомелье, апартаменты пгт. Гурзуф, Республика Крым	Апартаменты "Сомелье" оставят только самые лучшие воспоминания от проживания у моря. Все номера оборудованы полным комплектом удобствам для самых требовательных гостей: шторы Blackout с голосовым управлением от умной колонки "Алиса"; регулируемые теплые полы по всей площади номеров; Wi-Fi и цифровое телевидение; ванные принадлежности (шампунь, кондиционер, мыло); в номерах полностью оборудованные кухни, со всеми принадлежностями; датчики протечки воды и затопов с сигнализацией. Также для гостей: двенадцатиметровый бассейн с подогревом; зона барбекю; панорамный вид на море и гору Медведь; асфальтированная дорога и бесплатная охраняемая стоянка; море и набережная в пешей доступности (15 минут); парковая зона, лес и озеро в пешей доступности (3 минуты). ***Скидка по дисконтной карте члена профсоюза 5% на услуги. Скидка не суммируется с действующими скидками и акциями.** **Республика Крым, пгт. Гурзуф, ул. Красная, 28А** **тел. +7 (922) 212-12-16** **тел. +7 (922) 123-11-11**	**5%***

170.	Чаривна Каламита, база отдыха с. Прибрежное, Республика Крым	База отдыха "Чаривна Каламита" — это место, можно насладиться спокойствием и красотой крымского побережья. Уютные домики из сруба, окружённые живописной природой, находятся всего в 100 метрах от чистого пляжа. На территории есть всё для комфортного отдыха: мангальная зона с казаном, бильярд, настольный теннис, детская площадка, Wi-Fi, а также кухни и беседки у каждого домика. Это идеальный вариант для семейного отдыха, дружеских встреч или уединения с природой. Приятными бонусами станут охраняемая парковка для гостей базы и шаговая доступность множества столовых, кафе и магазинов. ***Скидка по дисконтной карте члена профсоюза 3% на проживание. Скидка не суммируется с действующими скидками и акциями.** **Республика Крым, Сакский район, с. Прибрежное, ул. Каламитская, 24** **тел. +7 (978) 127-05-41**	**3%***
171.	Мускатель, бутик-отель пгт. Гурзуф, Республика Крым	Бутик-отель "Мускатель" расположен в тихом районе Гурзуфа, всего в 18 км к северо-востоку от Ялты. Из окон отеля открывается очаровательный вид на район старого Гурзуфа, природоохранный заповедник "Гора Балгатура", море и Главную гряду Крымских гор (Гурзуфская яйла). Комфортабельные номера площадью от 17 до 40 кв.м. оборудованы всем необходимым для приятного отдыха. Категории номеров: стандарт первой категории, джуниор сюит, люкс. К услугам гостей открытый подогреваемый бассейн, ресторан в марокканском стиле с открытой террасой, банный комплекс, парковка, детский клуб, трансфер до/с пляжа на электрокаре. Расположение отеля позволяет в любое время окунуться в праздничную атмосферу вечернего Гурзуфа дойдя за 10 минут до исторической части и набережной. Концепцией и приоритетом "Мускатель" является спокойный и размеренный отдых с персональным обслуживанием и вниманию к каждому гостю. ***Скидка по дисконтной карте члена профсоюза 10% на проживание. Скидка не суммируется с действующими скидками и акциями.** **Республика Крым, пгт. Гурзуф, ул. Строителей, 11И** **тел. +7 (978) 925-09-25**	**10%***
172.	Русь, гостевой дом с. Песчаное, Республика Крым	Гостевой дом "Русь" — это коттедж в окружении хвойной зелени с великолепным открытым бассейном, детской площадкой и качелями. Номера двухкомнатные люксы и полу-люксы: удобная мебель в каждом номере; спутниковое телевидение; кондиционер; по требованию предоставляются чайник и фен. С балконов открывается прекрасный вид на морское побережья и полотно хвойных деревьев. В кафе можно заказать вкусное домашнее питание по заказному меню (меняется ежедневно), также работает летний бар. ***Скидка по дисконтной карте члена профсоюза 10% на проживание. Скидка не суммируется с действующими скидками и акциями.** **Республика Крым, Бахчисарайский район, с. Песчаное, ул. Набережная, 7/61** **тел. +7 (978) 701-52-22**	**10%***
173.	Омега, турбаза с. Межводное, Республика Крым	Семейный пляжный отдых. На базе есть беседки для отдыха, зона барбекю, спортивная площадка, детская площадка. Для автомобилей предусмотрена парковка с видеонаблюдением. На территории расположена столовая с домашней кухней. В трёх минутах от турбазы располагается лечебное грязевое озеро. ***Специальное предложение по дисконтной карте члена профсоюза на проживание в 3-х местных номерах:** **1. Проживание в июне 2025:** **- 1000 рублей (с завтраком) с 1 человека за сутки;** **- проживание детей до 3-х лет бесплатно;** **- на проживание детей до 10 лет предоставляется скидка 20%.** **2. Проживание в июле, августе 2025:** **- 1250 рублей (с завтраком) с 1 человека за сутки;** **- проживание детей до 3-х лет бесплатно;** **- на проживание детей до 10 лет предоставляется скидка 20%.** **3. Эксклюзивные тарифы на питание:** **- стоимость обеда 450 рублей;** **- стоимость ужина 400 рублей.** **Республика Крым, Черноморский район, с. Межводное, ул. Советская, 2В** **тел. +7 (978) 897-36-94**	**спец. пред.**

174.	Солнце-Город, отель г. Евпатория, Республика Крым	"Солнце-Город" идеально подойдёт для того, чтобы провести несколько недель возле моря и насладиться уникальной природой. Отель находится в самом центре курортного района Евпатории – в 50 м от моря, набережной и центрального парка. Уютные комфортные номера в самом центре города с прекрасным видом. ***Скидка по дисконтной карте члена профсоюза 10% на проживание при предварительном бронировании по телефону +7 (978) 342-72-72, либо на стойке приема и размещения при обязательном предъявлении дисконтной карты члена профсоюза.** **Республика Крым, г. Евпатория, набережная Горького, 16А** **тел. +7 (978) 342-72-72**	**10%***
175.	Дыхание, база отдыха г. Саки, Республика Крым	База отдыха "Дыхание" – это большая закрытая территория рядом с озером, на которой находятся плодовые деревья, много зелени, огород и домашние животные. Днём поют птицы, сверчки стрекочут по вечерам. Отдых подойдет семьям с детьми, влюблённым парам, компаниям друзей, а также, организованным группам. Для отдыхающих предлагается: прокат велосипедов и самокатов, баня на берегу моря, мангал, бесплатная парковка, детская площадка (большой батут, качели, аттракцион троллей, настольные игры). ***Скидка по дисконтной карте члена профсоюза 10% на проживание в гостинице и кемпинге, а также на программы ретрит-центра "Дыхание".** **г. Саки, пос. Химзавод, 112** **тел. +7 (978) 244-24-55**	**10%***
176.	Лилия, отель г. Алушта, Республика Крым	Гостевой дом состоит из 17 номеров различной категории. На территории большой бассейн, мангальная зона, кухонная зона. ***Скидка по дисконтной карте члена профсоюза 20% действует до 30 сентября 2025 года.** **г. Алушта, п. Солнечногорское, ул. Солнечная, 3** **тел. +7 (938) 472-70-77**	**20%***
177.	Морской бриз, пансионат п. Гурзуф, Республика Крым	Пансионат "Морской Бриз" — одно из наиболее уютных и комфортабельных мест круглогодичного размещения в поселке Гурзуф (Большая Ялта). Пансионат расположен в 100 метрах от Чёрного моря, на берегу живописной бухты. Территория, защищенная со всех сторон от холодных потоков воздуха горными грядами, славится уникальным и неповторимым климатом. Корпуса утопают в зелени кипарисов, сосен и пальм. На территории пансионата есть 2 декоративных бассейна с золотыми рыбками и альпийские горки, а из окон комнат открывается прекрасный вид на легендарную Медведь-гору (Аю-Даг) и скалы Адаллары. Комфортные номера со всеми удобствами, бесплатный Wi-Fi, вкусные завтраки, 15 минут езды до Ялты. Питание представлено вкусной домашней кухней и заказным меню европейской кухни. ***Скидка по дисконтной карте члена профсоюза 10% не суммируется с действующими скидками и акциями. Скидка предоставляется при предварительном бронировании по телефону +7 (978) 858-42-24 или по e-mail: inter-tour@list.ru, либо на стойке приема и размещения при обязательном предъявлении дисконтной карты члена профсоюза.** **Республика Крым, п. Гурзуф, ул. Набережная Пушкина, 15** **тел. +7 (978) 858-42-24**	**10%***
178.	Фаворит, пансионат п. Кореиз, Республика Крым 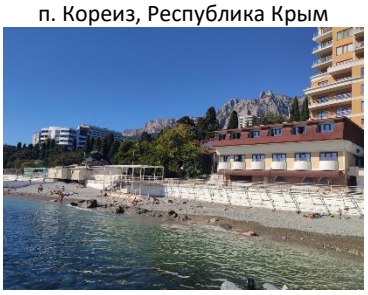	В 12 км от Ялты, между мысом Ай-Тодор и поселком Ливадия, раскинулось семикилометровое побережье курорта Мисхор с уникальным микроклиматом, тёплым приветливым морем и чистыми пляжами. Мисхор — место, где до сих пор живы легенды, где из волн морских выходит Русалка с младенцем на руках, а коварный Али-Баба украдкой наблюдает за красавицей Арзы. Туристов ждут Мисхорский парк, самая длинная в Европе канатная дорога "Мисхор — Ай-Петри", дворец "Дюльбер". И в непосредственной близости от данных достопримечательностей, в 20 метрах от моря, расположен уютный отель "Фаворит". В 3-этажном корпусе отеля расположены 15 комфортабельных однокомнатных номеров со всеми удобствами: шесть 2-местных номеров категории А, шесть 2-местных номеров категории В, три 2-местных номера категории С. Все номера категории А и В имеют прекрасный вид на море. ***Скидка по дисконтной карте члена профсоюза 10% не суммируется с действующими скидками и акциями. Скидка предоставляется при предварительном бронировании по телефону +7 (978) 858-42-24 или по e-mail: inter-tour@list.ru, либо на стойке приема и размещения при обязательном предъявлении дисконтной карты члена профсоюза.** **Республика Крым, п. Кореиз, ул. Мисхорский парк, 1** **тел. +7 (978) 858-42-24**	**10%***

179.	Pera, глэмпинг	Глэмпинг "Pera" – это единственный в Крыму глэмпинг с персональными горячими чанами на дровах и возможностью отдыхать вместе с питомцами. Уединенные купольные дома на берегу Черного моря. На территории: баня, качели вдоль мыса с видом на море, площадка для йоги и медитации, турник, детская площадка, аренда велосипедов, беседка, гриль-дом, мангальная зона, большой шатер, самые красивые рассветы и закаты, прекрасный морской воздух и изумрудное море. ***Скидка по дисконтной карте члена профсоюза 10% скидка на проживание.** **г. Севастополь, ул. Тюбекская, 17/32** **тел. +7 (978) 191-63-35**	**10%***
180.	Легенда, пансионат урочище Сатера, Республика Крым	Пансионат "Легенда" расположен на Южном берегу Крыма в 18 км от Алушты в сторону Судака в окружении живописных гор урочища Сатера с уникальным микроклиматом. Безукоризненная экология, девственные леса и кристально чистый воздух оказывают благотворное влияние на здоровье отдыхающих. Вблизи пансионата находятся известные достопримечательности Крыма: водопад "Джур-Джур", Долина привидений, уникальный ландшафтный памятник природы урочище горы Демерджи. Пансионат состоит из одного двухэтажного и одного трехэтажного корпусов, рассчитанных на 26 номеров. Корпуса со всех сторон окружает естественная природа: крымская сосна, можжевельник, субтропические пальмы и кипарисы. Все эти вечнозеленые насаждения надежно защищают от морского ветра и обеспечивают комфортный отдых. Уютные номера со всеми удобствами, бесплатный Wi-Fi, вкусные завтраки, 50 метров до берега моря, 15 минут езды до Ялты. Комплексные, по-домашнему вкусные обеды и ужины. Заказное меню европейской кухни. ***Скидка по дисконтной карте члена профсоюза 10% не суммируется с действующими скидками и акциями. Скидка предоставляется при предварительном бронировании по телефону +7 (978) 858-42-24 или по e-mail: inter-tour@list.ru, либо на стойке приема и размещения при обязательном предъявлении дисконтной карты члена профсоюза.** **Республика Крым, урочище Сатера, 18 км Судакского шоссе** **тел. +7 (978) 858-42-24**	**10%***
181.	Крымское поместье, усадьба г. Севастополь, Республика Крым	Гостевом экодом из настоящего дерева дарит душевное тепло и здоровый сон. Рядом находятся самые известные достопримечательности Севастополя: Сапун-гора, Диорама, Малахов курган. До ближайшего пляжа всего 4,5 км – можно быстро добраться на личном или на общественном транспорте. Гостей ждут: красивый вид с балкона каждого номера; парковка с видеонаблюдением; зона барбекю с мангалом; бесплатный Wi-Fi. Каждый номер оснащен кухонной зоной, новой мебелью, техникой. Номера рассчитаны на 1-2 человека. Круглогодичный режим работы. Заезд – в любое удобное время. Возможно бесконтактное заселение и выселение. Предоставление отчётных документов. ***Скидка по дисконтной карте члена профсоюза 5% на момент бронирования и заселения.** **г. Севастополь, проезд Генерала Мельника, 6** **тел. +7 (978) 294-83-85 (WhatsApp, Telegram)**	**5%***
182.	Яхт-клуб, база отдыха г. Ялта, Республика Крым	База отдыха "Яхт-клуб" расположена в 20 метрах от моря. Закрытая территория оснащена всеми коммуникациями, необходимыми для отличного отдыха. На территории имеются строения, предназначенные для проживания, питания и приятного времяпрепровождения отдыхающих. Размещение в комфортабельных двухместных и трехместных номерах класса "эконом" и "люкс". Каждый номер "эконом" укомплектован кроватями, шкафом для одежды и столом. Душевые, туалеты, умывальники – на этаже, общая кухня. Номера класса "люкс" с видом на море рассчитаны на проживание 2-4 человек и оборудованы набором стандартной мебели, спутниковым телевидением, кондиционером, холодильником, душем, в 2-х номерах имеются мини-кухни. Апартаменты площадью 100 м^2 размещают до 8 человек: 2 спальни, 2 санузла, холодильник, кухня, кондиционер, спутниковое телевидение, холл. Апартаменты находятся на самом последнем этаже, откуда открывается вид на море и горы. Для желающих готовить самостоятельно имеется кухня, оборудованная плитами, холодильниками, набором посуды. Холодная и горячая вода в номерах круглосуточно. На территории расположены: охраняемая автостоянка, навес (зал со столами и стульями для принятия пищи на свежем воздухе), бильярд, настольный теннис, оборудованная мангальная площадка. Бесплатная стоянка для проживающих в "Яхт-клубе". ***Скидка по дисконтной карте члена профсоюза 15% на период с мая по октябрь. Скидка не суммируется с действующими скидками и акциями.** **г. Ялта, пгт. Симеиз, ул. Владимира Луговского, 2а** **тел. +7 (978) 889-37-63, тел. +7 (978) 063-93-03**	**15%***

183.	Солнечная долина, пансионат с. Оленевка, Республика Крым	Пансионат "Солнечная долина" уникален тем, что находится в экологически чистой западной части Крыма, на месте старинной усадьбы XVIII века и обладает современной развитой инфраструктурой. Территория пансионата, это великолепный цветущий парк и собственный благоустроенный песчаный пляж протяженностью 600 метров. Жилой фонд составляют номера различного уровня удобств, с возможностью размещения как в корпусах, так и в коттеджных городках или апартаментах на берегу моря. В течение последних 15 лет пансионат сумел завоевать любовь и доверие гостей бережным отношением к природе и культурному наследию, благоустройством номерного фонда и уровнем сервиса. ***Скидки по дисконтной карте члена профсоюза на проживание при предварительном бронировании: 30% в периоды май-июнь и сентябрь-октябрь; 25% в период июль-август. Способы бронирования: по телефону +7 (978) 010-20-65, по e-mail: sundolina.org@gmail.com, на стойке приема и размещения. Предъявление дисконтной карты члена профсоюза обязательно. Скидка не суммируется с внутренними акционными скидками, не распространяется на тарифы "Проживание + завтрак" и "Проживание + полный пансион".** **Республика Крым, с. Оленевка, ул. Елисеева, 25** **тел. +7 (978) 010-20-65**	**25% 30%***
184.	Ранчо, гостевой экодом с. Знаменское, Республика Крым	Гостевой дом "Ранчо" – лучшее место для отдыха с детьми. Малолюдный песчаный пляж и изумительно чистое море. Всегда чистый воздух за счёт расположения вдали от больших населённых пунктов. Гостевой дом расположен на западном побережье Крыма, в Черноморском районе, близ пляжной косы Беляус. До моря 500 метров (примерно 5-7 минут ходьбы). Десять комфортных комнат в доме, построенном из сруба. Все комнаты оборудованы кухнями, которые оснащены всей необходимой бытовой техникой. ***Скидка по дисконтной карте члена профсоюза 5% на проживание при предварительном бронировании. Способы бронирования: по телефону +7 (978) 036-42-62, по e-mail: ranchodom@yandex.ru, на стойке приема и размещения. Предъявление дисконтной карты члена профсоюза обязательно.** **Республика Крым, с. Знаменское, ул. Центральная, 28, КП "Золотой Крым"** **тел. +7 (978) 036-42-62**	**5% 10%***
185.	Райская гавань, семейный отель с. Семеновка, Республика Крым	Семейный отель "Райская гавань" — это место для семейного отдыха в тишине и спокойствии райского уголка. Частный ухоженный пляж с шезлонгами, зонтами и полотенцами. Финская и турецкая бани, бассейн, массаж и оздоровительные процедуры. 4-этажный жилой комплекс современной постройки с комфортабельными номерами находится на первой линии Азовского моря. 0,6 га озеленений территории с беседками для отдыха и детскими площадками. Бесплатная охраняемая автомобильная стоянка. ***Скидка по дисконтной карте члена профсоюза 10% на проживание. Скидка не суммируется с действующими скидками и акциями.** **Республика Крым, Ленинский район, с. Семеновка, ул. Степная, 9** **тел. +7 (978) 001-23-48**	**10%***
186.	Тихий Уголок, гостевой дом г. Ялта, Республика Крым	"Тихий Уголок" — это место для тех, кто ценит природу, тишину и спокойствие вдали от городской суеты. Гостевой дом расположен в живописном уголке Крыма, среди невероятных пейзажей и чистейшего воздуха. Каждый номер оборудован всем необходимым для комфортного отдыха, а уютная атмосфера располагает как к романтическому отдыху, так и к семейным поездкам. Проживание в номерах различных категорий (2-х, 3-х, 4-х и 5-и местные) с кондиционером, Wi-Fi, TV, холодильником, электроплитой, чайником и всем, что нужно для отдыха. В каждом номере есть балкон, с которого открывается живописный вид. В пешей доступности расположены уютные кафе. На территории есть ухоженный сад, детская площадка, мангальная зона, небольшая парковка для автомобилей. Уникальное расположение – тишина, свежий воздух и прекрасный вид на море с балкона. Комфортные номера – кухня в каждом номере, возможность самостоятельно готовить. Особая атмосфера – уютный семейный отдых в окружении природы. Индивидуальный подход – гостеприимный персонал поможет организовать отдых по вашему вкусу. ***Скидки по дисконтной карте члена профсоюза:** **- 15% на проживание при предварительном бронировании с 16 июня по 15 сентября;** **- 20% на проживание при предварительном бронировании с 16 сентября по 15 июня.** **При бронировании необходимо направить фотографию вашей дисконтной карты члена профсоюза на электронную почту sashaa.1971@mail.ru или в мессенджер по номеру +7 (928) 621-61-60.** **г. Ялта, пгт. Симеиз, ул. Советская, 12Г** **тел. +7 (978) 545-10-81, тел. +7 (978) 657-85-81**	**15% 20%***

187.	Привал, туристическо-оздоровительный комплекс г. Бахчисарай, Республика Крым	Отдых в туристическо-оздоровительном комплексе "Привал" придаст каждому сил, бодрости, энергии, счастья и позитива. Комфортное размещение в номерах различных категорий. Отдельные коттеджи с камином. Великолепная территория 4,5 га и можжевеловая роща "Тропа любви". На территории есть: оборудованные мангальные зоны, беседки, павильон "Пикник на Привале"; "Райский уголок" (зона отдыха с открытым бассейном и кафе); ресторан "Каминный зал" (комплексное, заказное меню); оборудованные и освещаемые спортивные площадки (волейбольная, баскетбольная, мини-футбольная, настольный теннис); боулдеринговый комплекс (120 кв.м.); конференц-залы на 50 и 150 мест; центр восстановительного лечения "Рай-Парк". По запросу возможна организация активного отдыха: экскурсионные туры; джип-туры, мототуры, велотуры; конные прогулки; различные игры (квесты, лазертаг, пейнтбол). Комплекс активно развивает свою инфраструктуру для проведения различных мероприятий (сборы, спортивные соревнования, плэнеры, экскурсионные туры). ***Скидка по дисконтной карте члена профсоюза 20% на проживание. Скидка не суммируется с действующими скидками и акциями.** **г. Бахчисарай, ул. Шмидта, 43** **тел. +7 (978) 063-72-34** **тел. +7 (978) 063-72-30** **тел. +7 (978) 063-72-44**	**20%***
188.	Белый лев, гостевой дом п. Николаевка, Республика Крым	Гостевой дом "Белый лев" расположен на Западном побережье, всего в 40 километрах от столицы полуострова – города Симферополь. Размещение отдыхающих в 2-х, 3-х, 4-х, 5-и местных номерах в четырехэтажных корпусах. Общая вместимость 4 корпусов составляет 400 человек. На территории есть бассейн, крытые танцевальные площадки, множество озелененных беседок, детская площадка, волейбольная площадка, парковка для машин. ***Скидка по дисконтной карте члена профсоюза 20% на проживание. Скидка не суммируется с действующими скидками и акциями.** **Республика Крым, п. Николаевка, ул. Полевая, 7** **тел. +7 (978) 632-99-69** **тел. +7 (978) 069-45-74**	**20%***
189.	Вилла Мария Хитрово, гостевой дом г. Алупка, Республика Крым	Вилла "Мария Хитрово" — это гостевой дом, построенный в 1902 году правнуками Суворова Александра Васильевича, где сохраняют историю и атмосферу 120-летней давности. Дом построен из природных камней "Бута" и "Диабаза", из которых сложены Крымские горы, что позволяет сохранять тепло зимой и прохладу летом. Во дворе имеется бассейн с подсветкой, шезлонги, садик из экзотических растений, зона барбекю с принадлежностями. Пляж всего в 200 метрах от дома (5-7 минут пешком). Рядом много достопримечательностей: Воронцовский дворец, канатная дорога на гору Ай-Петри. Возможность организовать дайвинг в любое время года. Трансфер и аренда авто по специальным тарифам. Приоритетное бронирование экскурсий. Уникальное сочетание истории, комфорта и выгодных условий для членов профсоюзов. ***Скидки по дисконтной карте члена профсоюза:** **- 20% на проживание при предварительном бронировании с июня по октябрь;** **- 30% на проживание при предварительном бронировании с ноября по май.** **При бронировании необходимо направить фотографию вашей дисконтной карты члена профсоюза в мессенджер по телефону +7 (978) 915-49-75.** **г. Алупка, ул. Ленина, 54А** **тел. +7 (978) 915-49-75**	**20%** **30%***
190.	У Лукоморья, база отдыха с. Песчаное, Республика Крым	Уютная база отдыха "У Лукоморья" находится на берегу моря в живописной части на западном побережье Крыма. Курорт Песчаное — это место для семейного отдыха. Ухоженная территория базы в зелени и цветах. Индивидуальные двухэтажные коттеджи расположены на берегу моря. Все номера с удобствами, оборудованы и укомплектованы так, чтобы семья чувствовала себя по-домашнему уютно. Горячая и холодная вода на постоянной основе. На территории базы имеются: детская площадка; спортивная площадка (мини-футбол, волейбол, баскетбол, спортивные снаряды); туристический киоск, где можно выбрать экскурсию в любой уголок Крыма; кафе "Какаду"; столовая (разнообразное меню, демократичные цены); мангальная зона для самостоятельного приготовления шашлыка; охраняемая стоянка для автомобилей (парковка бесплатно). ***Скидка по дисконтной карте члена профсоюза 20% на проживание. Скидка не суммируется с действующими скидками и акциями.** **Республика Крым, Бахчисарайский район, с. Песчаное, ул. Набережная, 18** **тел. +7 (978) 039-45-08, тел. +7 (978) 063-72-44**	**20%***

191.

Аммонит, гостевой дом
пгт. Заозерное, Республика Крым

Гостевой дом "Аммонит" приглашает посетить лазурное побережье западного Крыма. Белый песок, кристально чистая вода, оборудованные пляжи, соленые озера с лечебными грязями в шаговой доступности. Уютные современные номера, баня, столовая, зона барбекю, парковка, открытый бассейн на территории.

***Скидка по дисконтной карте члена профсоюза 7% на проживание.**

Республика Крым, г. Евпатория, пгт. Заозерное, ул. Севастопольская, 20

тел. +7 (978) 862-87-70

7%*

Ставропольский край

192.

Plaza Essentuki, пансионат
г. Ессентуки, Ставропольский край

ПАНСИОНАТ PLAZA ESSENTUKI

Пансионат "Plaza Essentuki" представляет собой комплекс, состоящий из 28 номеров различной категории, медицинского и банно-оздоровительного центров. Пансионат расположен в центре Ессентуки, в непосредственной близости к Лечебному парку, в нескольких минутах ходьбы от бюветов минеральных источников №4 и №17. Несмотря на сравнительно небольшие размеры, отель оказывает гостям широкий спектр услуг: санаторно-курортное лечение и оздоровительный отдых (лицензия на осуществление медицинской деятельности ЛО-26-01-004604 от 27.08.2018) и гостиничное размещение. Комфортабельные номера пансионата "Plaza Essentuki" оформлены в элегантном европейском стиле. Окна номеров выходят на Лечебный парк или на Театральную площадь с живописными фонтанами и видом на Эльбрус. Номера оборудованы кондиционерами, удобной мебелью, оснащены телевизором, холодильником, мини-баром, сейфом, телефоном, в большинстве номеров балконы с плетеной мебелью. К услугам гостей пансионата бесплатный Wi-Fi и бесплатная охраняемая стоянка. Пансионат "Plaza Essentuki" — больше, чем отдых, больше, чем здоровье. Преимущества: комфортные уютные номера различных категорий; наличие банно-оздоровительного комплекса для полного расслабления и восстановления; разнообразное меню кухни, включающее завтраки, обеды и ужины; возможность забронировать номер удобным способом; удобное расположение в непосредственной близости от главных достопримечательностей; бесплатная парковка для гостей на территории; высокий уровень сервиса и забота о гостях; великолепный вид на предгорье Кавказа; варианты размещения для семей с детьми; хорошее соотношение цены и качества услуг; наличие кафе на территории отеля для удобства гостей.

***Специальные цены по дисконтной карте члена профсоюза на 2025 год на гостиницу, оздоровительные путевки, на санаторно-курортные услуги.**

Прейскурант на 2025 год Пансионат "Plaza Essentuki" Стоимость указана в руб./сутки/за номер НДС не предусмотрен		Гостиница		Санаторно-курортные услуги		Оздоровительная путевка	
Категория	Тип размещения: Двухместное размещение - 2 чел. Одноместное размещение - 1 чел.	11.01.2025-29.02.2025	29.12.2024-10.01.2025 01.03.2025-28.12.2025	11.01.2025-28.02.2025	29.12.2024-10.01.2025 01.03.2025-31.12.2025	11.01.2025-29.02.2025	29.12.2024-10.01.2025 01.03.2025-28.12.2025
Стандарт 1 комн. (DBL/TWIN)	2 человека основное место	7 200	8 900	13 600	16 900	9 600	11 900
	1 человек основное место	6 600	8 200	9 600	11 900	7 600	9 400
	Ребенок 4-12 лет, доп. место	1 900	2 300	3 900	4 800	3 100	3 800
	1 взрослый (от 12 лет) доп.место	2 100	2 600	5 300	6 600	3 300	4 100
Стандарт 1 комн. (SINGL)	1 человек основное место	6 600	8 200	9 600	11 900	7 600	9 400
	Ребенок 4-12 лет, доп. место	1 900	2 300	3 900	4 800	3 100	3 800
ДЖУНИОР СЮИТ 1 ком.	2 человека основное место	8 700	10 800	15 100	18 800	11 100	13 800
	1 человек основное место	8 100	10 100	11 100	13 800	9 100	11 300
	Ребенок 4-12 лет, доп. место	2 400	3 000	4 400	5 500	3 600	4 500
	1 взрослый (от 12 лет) доп.место	2 900	3 600	6 100	7 600	4 100	5 100
ЛЮКС 2 ком. КЛАССИК	2 человека основное место	11 000	13 700	17 400	21 700	13 400	16 700
	1 человек основное место	10 400	13 000	13 400	16 700	11 400	14 200
	Ребенок 4-12 лет, доп. место	2 400	3 000	4 400	5 500	3 600	4 500
	1 взрослый (от 12 лет) доп.место	2 900	3 600	6 100	7 600	4 100	5 100
ЛЮКС 2 комн. FAMILY	2 человека основное место	11 000	13 700	17 400	21 700	13 400	16 700
	1 человек основное место	10 400	13 000	13 400	16 700	11 400	14 200
	Ребенок 4-12 лет, доп. место	2 400	3 000	4 400	5 500	3 600	4 500
	1 взрослый (от 12 лет) доп. место	2 900	3 600	6 100	7 600	4 100	5 100
ЛЮКС ТЕАТРАЛЬНЫЙ	2 человека основное место	11 500	14 300	17 900	22 300	13 900	17 300
	1 человек основное место	10 900	13 600	13 900	17 300	11 900	14 800
	Ребенок 4-12 лет, доп. место	2 400	3 000	4 400	5 500	3 600	4 500
	1 взрослый (от 12 лет) доп. место	2 900	3 600	6 100	7 600	4 100	5 100

г. Ессентуки, ул. Интернациональная, 1Б

тел. +7 (879) 346-55-50

тел. +7 (928) 300-31-77 (ресепшн)

спец. цены

<table>
<tr>
<td>193.</td>
<td>СКФНКЦ (Северо-Кавказский федеральный научно-клинический центр) ФМБА России</td>
<td>Северо-Кавказский федеральный научно-клинический центр — это объединение нескольких крупных санаторно-курортных, медицинских и научно-исследовательских филиалов. Основано в 2016 году по приказу Федерального медико-биологического агентства.
<table>
<tr><th>Название санатория, дома отдыха, тура и т. д.</th></tr>
<tr><td>СТАВРОПОЛЬСКИЙ КРАЙ</td></tr>
<tr><td>Медицинский центр «Юность» ФГБУ СКФНКЦ ФМБА России в г. Ессентуки</td></tr>
<tr><td>Клинический центр МЦ «Юность»</td></tr>
<tr><td>Санаторий им. С.М. Кирова ФФГБУ СКФНКЦ ФМБА России в г. Пятигорске</td></tr>
<tr><td>Детский санаторий им. Н.К. Крупской ФФГБУ СКФНКЦ ФМБА России в г. Железноводске</td></tr>
<tr><td>Санаторий "Салют" ФФГБУ СКФНКЦ ФМБА России в г. Железноводске</td></tr>
<tr><td>Санаторий для детей с родителями "Смена" ФФГБУ СКФНКЦ ФМБА России в г. Кисловодске</td></tr>
<tr><td>Кисловодская клиника ФФГБУ СКФНКЦ ФМБА России в г. Кисловодске</td></tr>
<tr><td>Пятигорская клиника ФФГБУ СКФНКЦ ФМБА России в г. Пятигорске</td></tr>
<tr><td>Железноводская клиника ФФГБУ СКФНКЦ ФМБА России в г. Железноводске</td></tr>
</table>
*Скидка по дисконтной карте члена профсоюза 10% на приобретение санаторно-курортных путевок на любой период пребывания.

Ставропольский край, г. Ессентуки, ул. Советская, 24
тел. +7 (87934) 6-74-36, тел. +7 (87934) 6-31-50, e-mail: skfmba.ru</td>
<td>10%*</td>
</tr>
<tr>
<td>194.</td>
<td>Медовые холмы, глэмпинг
п. Левоберезовский, Ставропольский край</td>
<td>Глэмпинг "Медовые Холмы" – это место для отдыха в живописной локации всего в 8 км от Кисловодска, в поселке Левоберезовский. Уютные шатры и премиальные домики с панорамными видами на горы, атмосфера уединения с природой, чистый воздух. Комфортное размещение: просторные шатры со всеми удобствами и премиум-домики для тех, кто ценит повышенный комфорт. Общая кухня и мангальная зона (можно не только готовить самостоятельно, но и заказать услуги повара). Просторные террасы для вечерних посиделок под звёздами. Русская баня – для расслабления и удовольствия. Активный досуг: пейнтбол, конные прогулки (сотрудничество с соседними конными клубами), полёты на воздушном шаре (незабываемые эмоции и виды с высоты), квадроциклы. Глэмпинг подойдёт для семейного отдыха в спокойной обстановке, отдыха компанией друзей с активными развлечениями и проведения романтических свиданий в живописной обстановке.
*Скидки по дисконтной карте члена профсоюза:
- скидка 20% с 1 октября по 19 декабря (исключая ноябрьские праздники);
- скидка 15% в сентябре;
- скидка 10% на бронирование в другое время.
Скидки не суммируются с действующими скидками и акциями. Скидки распространяются на членов семьи держателя карты.
Ставропольский край, г. Кисловодск, п. Левоберезовский, 7-й Березовый проезд, 1/4
тел. +7 (988) 111-34-55</td>
<td>до 20%*</td>
</tr>
<tr><td colspan="4">Кабардино-Балкарская Республика</td></tr>
<tr>
<td>195.</td>
<td>Водолечебница, оздоровительный центр
г. Нальчик, Кабардино-Балкарская Республика</td>
<td>"Водолечебница" предоставляет широкий спектр водных процедур, которые помогают излечить множество заболеваний опорно-двигательного аппарата, женской и мужской мочеполовой сферы, эндокринной системы (ожирение), органов дыхания, нервной системы и кожных заболеваний, а также повышают жизненный тонус и омолаживают организм за счет уникальных лечебных свойств минеральной воды, на основе которой проводятся все процедуры. В "Водолечебнице" представлены два вида минеральной воды, доставляемой напрямую из природных источников: белореченская азотно-термальная хлоридно-гидрокарбонатно-натриевая минеральная вода (биологически активными действующими веществами нужно считать комплексное воздействие азота и кремниевой кислоты); долинская йодобромная хлоридно-натриевая вода с большим содержанием биологически активных компонентов, которая по своему составу аналогична минеральной воде курорта Баден-Баден (Германия). Скважины находятся на глубине более 1000 метров, вода является высокотермальной. Бассейн с азотно-термальной минеральной водой (32^{0}С), предназначенный для лечебного плавания взрослых и детей, поможет вам поддерживать здоровье и отличную физическую форму круглый год. Ванны с различными лечебными свойствами, подводный душ-массаж, душ Шарко, циркулярный душ, восходящий душ, гидрокинезотерапия, спелеоклематотерапия, различные ингаляции и другое. Всего более 35 процедур на основе двух видов минеральной воды с уникальным составом, доставляемой к месту проведения процедур напрямую из источника, можно получить в "Водолечебнице", которая построена во времена СССР по строгим стандартам, которых придерживаются в работе и сейчас.
*Скидка по дисконтной карте члена профсоюза 20% на услуги.
г. Нальчик, ул. Канукоева, 33, тел. +7 (903) 491-05-05</td>
<td>20%*</td>
</tr>
</table>

196.	ADARA ELBRUS, гостевой дом с. Терскол, Кабардино-Балкарская Республика 	"ADARA ELBRUS" находится в Приэльбрусье на поляне Азау. Канатная дорога в 7 минутах ходьбы, а сам дом расположен далеко от трассы, что гарантирует вам полноценный отдых. Здесь вас ждёт современный и эстетичный дизайн, а также множество бонусов: завтраки; фрукты и фреши; кофемашина и капсулы оригинал; массажер для ног и шеи; и многое-многое другое. Именно этот гостевой дом "ADARA ELBRUS" останется в вашей памяти и в вашем сердце навсегда. Приезжайте и убедитесь в этом сами. ***Скидка по дисконтной карте члена профсоюзов 10% на проживание.** **Кабардино-Балкарская Республика, Эльбрусский р-н, с. Терскол, поляна Азау, ул. Азау, 1** **тел. +7 (903) 111-50-55**	**10%***
197.	Чайка, санаторий г. Нальчик, Кабардино-Балкарская Республика чайка САНАТОРИЙ	Санаторий "Чайка" расположен в зеленом тенистом парке курорта на высоте 500-550 метров над уровнем моря. Территория санатория на основе естественного лесного ландшафта площадью около 2 гектара переходит в лесопарковую зону, где располагаются общекурортные терренкуры. Санаторий состоит из 1 основного 3-этажного здания и здания бассейна. Основное здание: в цокольном этаже размещается лечебное отделение; на первом этаже размещается холл и столовая; на втором и третьем этажах размещается номерной фонд. Расположение жилого, лечебного, диагностического корпусов и столовой в одном здании делает отдых в санатории наиболее комфортным. ***Скидка по дисконтной карте члена профсоюза предоставляется на санаторно-курортные путевки. Заказ и бронирование путевок по тел. +7 (800) 100-07-87 или +7 (938) 53-54-777, связь с менеджером, уточнение всех деталей, наличие свободных номеров и т.д. Санаторий выставляет счет со скидкой 15% для держателей карт. Гости вносят стоимость суток проживания в качестве предоплаты.** **г. Нальчик, ул. Марко Вовчок, 4** **тел. +7 (800) 100-07-87, тел. +7 (938) 53-54-777**	**15%***
	Карачаево-Черкесская Республика		
198.	Нарат, санаторий г. Теберда, Карачаево-Черкесская Республика Санаторий "НАРАТ" ФФГБУ СКФНКЦ ФМБА России	Санаторий "Нарат" находится в одном из наиболее живописных мест г. Теберда, в непосредственной близости от вечнозеленых горных склонов и государственного биосферного заповедника, где холодный воздух, спускающийся с заснеженных вершин, смешивается с солеными влажными ветрами Черного моря, насыщается высокогорным солнцем и фитонцидами местных реликтовых растений. Профили лечения: заболевания органов дыхания; заболевания опорно-двигательного аппарата; заболевания органов брюшной полости; заболевания нервной системы. Все сотрудники санатория постоянно проходят курсы повышения квалификации, участвуют в научных конференциях, осваивают новые методики и совершенствуют свои навыки. ***Скидка по дисконтной карте члена профсоюза 10% на приобретение санаторно-курортных путевок на любой период пребывания.** **г. Теберда, ул. Лермонтова, 70,** **тел. +7 (879) 346-74-36**	**10%***
199.	Солнечный, санаторий-профилакторий г. Черкесск, Карачаево-Черкесская Республика «СОЛНЕЧНЫЙ»	Санаторий-профилакторий "Солнечный" является многопрофильной здравницей, принимает больных с заболеваниями костно-мышечной системы, органов кровообращения, нервной системы и урологическими заболеваниями. Направленность санатория – обслуживание взрослого населения. На базе санатория проводится долечивание и реабилитация больных со стенокардией, после перенесенного инфаркта миокарда, острого нарушения мозгового кровообращения. Ведут приём специалисты: невролог, хирург, физиотерапевт, уролог, гинеколог. В оздоровлении широко используются природные факторы. На территории здравницы находится источник термальной йодобромной минеральной воды, которая применяется в бальнеолечении. Преимущества санатория: функционирует круглогодично, принимает на лечение с различными сроками пребывания - 12, 18, 21, 24 и более дней; в комплексном лечении применяются новые технологии медицинской науки, физиотерапевтические методы, внутривенное лазерное облучение крови, сканирующая лазерная терапия, УФО-крови, все виды озонотерапии, радиохирургические методы лечения, детензор-терапия, массажные кресла, электростимуляция при заболевании опорно-двигательной системы; небольшой, но сплочённый коллектив помогает отдыхающим чувствовать себя в санатории, как дома, и готов помочь вернуть и сохранить дорогое и необходимое каждому человеку – его здоровье. ***Скидка по дисконтной карте члена профсоюза 10% от стоимости тарифов на лечение.** **Карачаево-Черкесская Республика, г. Черкесск, пр. Ленина, 360** **тел. +7 (8782) 27-35-46, тел. +7 (8782) 27-39-80**	**10%***

200.	ARKHYZ CITY, гостевой комплекс п. Архыз, Карачаево-Черкесская Республика	Гостевой комплекс "ARKHYZ CITY" был построен в 2022 году. Отель находится в Архызе, в самом центре Софийской поляны, в 5 км от федеральной трассы, сразу за поляной Таулу. Среди величественных сосен с особым экоклиматом — очень атмосферные места, подойдут как для летнего отдыха, так и для зимнего горнолыжного отдыха. Комплекс приглашает посетить уютные гостевые домики и оценить кавказское гостеприимство в уникальном месте Карачаево-Черкесской Республики. 300 солнечных дней в году и отсутствие жары, невероятно звёздное небо, живая вода и кристально чистый воздух — всё это вы найдёте здесь, в Архызе, на знаменитой Софийской поляне. ***Скидки по дисконтной карте члена профсоюза:** **- 5% на меню кафе и при бронировании проживания на период с 1 мая по 10 мая и на период с 11 декабря по 25 декабря по промокоду ПРОФ5;** **- 10% при бронировании проживания на период с 15 января по 10 марта и на период с 11 мая по 31 октября по промокоду ПРОФ10;** **- 12% при бронировании проживания на период с 01 ноября по 10 декабря по промокоду ПРОФ12;** **- 20% при бронировании проживания на период с 11 марта по 30 апреля по промокоду ПРОФ20.** **Карачаево-Черкесская Республика, п. Архыз, Софийская поляна** **тел. +7 (928) 028-70-06**	**до 20%***
201.	Горский Дом, отель п. Домбай, Карачаево-Черкесская Республика	Отель "Горский Дом" находится в самом сердце курортного поселка – Домбай. На территории расположены два корпуса: к услугам гостей предлагаются уютные комфортабельные номера и номера повышенной комфортности, соответствующие европейским стандартам. В отеле номера различной категории: стандарт, стандарт плюс, полулюкс, люкс, стандарт с балконом, стандарт с террасой, делюкс с панорамными окнами. Для проведения атмосферных вечеров отель оснащён русской баней на дровах, чанами для купания, мангалом и костровой зоной. По всей территории работает высокоскоростной интернет, в пешей доступности находятся кафе и рестораны. ***Скидка по дисконтной карте члена профсоюза 10% на проживание. Скидка предоставляется при бронировании с предоставлением скан-копии дисконтной карты члена профсоюза на электронную почту gorsky@dombay.ru или WhatsApp +7 (938) 035-09-48.** **Карачаево-Черкесская Республика, п. Домбай, ул. Аланская, 21** **тел. +7 (938) 035-09-48**	**10%***
202.	ОЗОН, санаторий г. Теберда, Карачаево-Черкесская Республика	Санаторий находится в экологически чистой зоне в самом сердце Тебердинского государственного биосферного заповедника на высоте 1400 м над уровнем моря в живописной долине близ отрогов Главного Кавказского хребта. Годом рождения курорта "Теберда" считается 1910 год. Для вас предлагают высококлассный сервис, собственный парк, комфортабельные номера, разнообразное питание, экскурсионное обслуживание, развлечения для детей и взрослых, а также оздоровительные и лечебные процедуры. Санаторий расположен на территории 5 гектаров, в окружении хвойного парка из голубых елей, на берегу чистейшей горной реки Теберда. Санаторий был построен в 1984 году и вновь был введен в эксплуатацию в июне 2021 года. Инфраструктура санатория включает в себя: пансионат, состоящий из одного четырехэтажного спального корпуса, современный медицинский центр, открытые спортивные площадки, киноконцертный зал, питьевой бювет, кафе, бильярд, караоке-зону, мангальную зону, охраняемую автостоянку. Санаторий круглогодичного действия: номерной фонд санатория — 40 номеров различных категорий; площадь номеров составляет 19 — 120 м^2; все номера с удобствами и балконами, оснащены телевизорами; служба приема и размещения работает круглосуточно, в фойе имеются зоны отдыха и ожидания, работает WI-FI; питание отдыхающих организовано по системе "3-х разовое питание"; территория охраняется и полностью благоустроена зонами отдыха, детскими площадками, терренкуром, освещена в вечернее время; вход на территорию по пропускам. Медицинский центр работает по направлению санаторно-курортное лечение. В санатории созданы комфортные условия для проживания и лечения с применением самых современных медицинских технологий, ориентированных на лечение и реабилитацию пациентов с заболеваниями органов дыхания и пищеварения, опорно-двигательного аппарата, сердечно-сосудистой системы, нервной системы. "ОЗОН" расположен в 90 км от железнодорожного вокзала Кисловодска и в 150 км от аэропорта Минеральные Воды, по заявкам гостей осуществляют трансфер. Здесь в работе используют гибкий подход к каждому клиенту, исходя из индивидуальных потребностей и предпочтений. ***Скидки по дисконтной карте члена профсоюзов: 15% от стоимости путёвок по программам "Климатолечение" и "Оздоровительная"; 20% по путёвке "Терапевтическая".** **Карачаево-Черкесская Республика, г. Теберда, ул. Берёзовая, 15** **тел. +7 (918) 770-00-09**	**15% 20%***

203.	Элам, отель п. Архыз, Карачаево-Черкесская Республика	Прекрасный отдых от городской суеты для жителей мегаполисов предоставляет отель "Элам", расположенный в самом живописном уголке природы, поселке Архыз. К услугам гостей 5 коттеджей, в каждом из которых до 4 комфортабельных номеров со всеми удобствами. На территории отеля имеется кафе, баня на дровах, мангальная зона и парковка. Здесь вы сможете насладиться пешей или конной прогулкой по живописным местам Архыза, заказать экскурсии к достопримечательностям, восстановив растраченные силы в единении с природой. ***Скидка по дисконтной карте члена профсоюза 10% на проживание.** **Карачаево-Черкесская Республика, Зеленчукский р-н, п. Архыз, ул. Мира, 1Б** **тел. +7 (925) 040-48-99**	**10%***
204.	Forest cottage Архыз, база отдыха п. Архыз, Карачаево-Черкесская Республика	Среди вековых сосен, в самом сердце Софийской долины, расположился "Forest Cottage" — уютный уголок, где природа и комфорт создают волшебное сочетание. Путешествие в этот мир начинается с прохладного вдоха леса и шепота горной реки Псыш. 15 номеров и уютный коттедж созданы для вашего приятного отдыха, стильная кухня, беседки и мангальные зоны делают обеды и ужины особенными, а большая терраса предлагает великолепные виды. В вашем распоряжении: парковка, прачечная, гладильная и Wi-Fi. ***Скидки по дисконтной карте члена профсоюзов на проживание: 15% в период с 01 декабря по 31 марта; 20% в период с 01 апреля по 30 ноября. О наличии дисконтной карты член профсоюза надо сообщить при бронировании по телефону или при бронировании на сайте в разделе "Комментарии".** **Карачаево-Черкесская Республика, Зеленчукский р-н, п. Архыз, Софийская поляна** **тел. +7 (938) 172-22-20**	**15% 20%***
Республика Ингушетия			
205.	Армхи, курортный комплекс г. Сунжа, Республика Ингушетия	В музее под открытым небом — Джейрахском районе Республики Ингушетия расположен современный высокогорный санаторий "Армхи". Здесь активно развивается горнолыжный кластер с сопутствующей инфраструктурой. Для комфортного пребывания туристов на курорте созданы все условия: удобное и компактное расположение всех оздоровительных и спортивно-развлекательных объектов; наличие современных и уютных гостиничных номеров и коттеджей; близкое расположение сразу к двум аэропортам в городах Магас и Владикавказ. Объект введен в эксплуатацию в марте 2013 года. Лечебно-оздоровительный комплекс основан в 1926 году и предназначен для оздоровления людей с заболеваниями сердечно-сосудистой системы, органов дыхания, заболевания центральной системы и периферической нервной системы. На территории курорта расположены двухэтажные коттеджи в стиле "шале", которые прекрасно подойдут для комфортного проживания семьи или компании друзей из 5-ти человек, оснащенные всеми необходимыми удобствами, включая отдельную кухню, мангальную зону, собственную систему отопления для комфортного проживания в любое время года. ***Скидка по дисконтной карте члена профсоюза 10% на проживание в домиках.** **Чтобы получить скидку, необходимо:** **1. Написать письмо на электронную почту sales@ingkurort.ru** **ПРИМЕР ПИСЬМА:** **Я, *ФИО* , являюсь членом профсоюза, держателем дисконтной карты члена профсоюза, хотел воспользоваться скидкой на проживание в вашем курорте на даты *указать даты* на *указать количество человек*.** **Жду вашего ответа о наличии номеров на мои даты, благодарю!** **Мои контакты для связи: *+7 (000) 000-00-00*** **2. Вложить в письмо фото Дисконтной карты члена профсоюза;** **3. За две недели внести предоплату 50% по электронной ссылке, которую пришлёт менеджер.** ВНИМАНИЕ! Курорт "Армхи" расположен в приграничной зоне! Иностранному гражданину, прибывшему в приграничный Джейрахский район Республики Ингушетия, необходимо получить пропуск. Телефоны для справок: +7 (8734) 55-16-74; 55-21-13. Гражданину России достаточно иметь при себе паспорт (ребенку — свидетельство о рождении) РФ! **Республика Ингушетия, г. Сунжа, ул. Д. Льянова, 57** **тел. +7 (928) 797-33-66, тел. +7 (960) 433-89-79** **тел. +7 (928) 299-63-33, тел. +7 (928) 256-70-06**	**10%***

Республика Адыгея			
206.	Здравница "Лаго-Наки", курортная клиника хутор Красный мост, Республика Адыгея	Курортная клиника "Здравница "Лаго-Наки" в течение 15 лет является лидером в направлении лечения заболеваний позвоночника. Целостное восстановление организма на основе сильнейших методик западной и восточной медицины на всех уровнях: физическом, психоэмоциональном и энергетическом. Программы лечения: "Лечение заболеваний позвоночника"; "Лечение заболеваний коленных суставов"; "Причина в стрессе" (антистресс восстановление психологического и физического здоровья); "Движение к прекрасному" (очищение организма и коррекция фигуры восстановительной медициной). "Здравница "Лаго-Наки" работает 365 дней в году без праздников и выходных. Более 40 000 довольных гостей, среди которых более 76% приезжают повторно, поскольку врачи находят реальную причину боли и помогают устранить её без операций. Собственная школа повышения квалификации медицинских специалистов. Тройной эффект от лечения: здоровая спина, антистресс, снижение веса. Авторские лечебные программы (подбираются индивидуально под каждого гостя). Центр китайской медицины. Длительный терапевтический эффект – более 1 года. Дополнительные факторы, делающие отдых безупречным: 29 видов массажа; уникальный микроклимат (мягкий, солнечный и теплый – вне зависимости от сезона); 10 гектаров естественной лесопарковой территории в окружении горной реки; высокий уровень гостеприимства, служба личных помощников; открытый и крытый бассейны; детская игровая комната, площадка, мастер-классы; возможность приехать с питомцем. ***Скидка по дисконтной карте члена профсоюза 10% на все путевки с лечением от 10 суток (исключая нестандартные программы) за исключением новогодних праздников. При бронировании необходимо сообщить о наличии дисконтной карты члена профсоюза и направить ее скан или фото на электронную почту info@lagonaki.com. Также скидка предоставляется при бронировании на сайте lagonaki.com по промокоду (первые пять цифр дисконтной карты члена профсоюза).** **Республика Адыгея, Майкопский район, хутор Красный мост, ул. Шоссейная, 20** **тел. +7 (861) 238-87-91, тел. +7 (962) 768-11-12**	**10%***
Республика Дагестан			
207.	Журавли, санаторий г. Махачкала, Республика Дагестан	НОК "Журавли" — это современный научно-оздоровительный комплекс, расположенный на берегу Каспийского моря в 5 км от Махачкалы, столицы Республики Дагестан. Комплекс построен по инициативе перспективного российского учёного Магомеда Хабибовича Магомедова и нацелен на внедрение современных научных разработок, технологий в оздоровление и формирование здорового образа жизни. Именно поэтому основной акцент сделан на здоровом питании и гидропроцедурах, в том числе, с использованием морской воды. Команда знает, как совместить плодотворную работу с полноценным отдыхом и оздоровлением. К вашим услугам многочисленные конференц-залы и научные секции, комфортные номера на 250 человеко-мест, первоклассное трехразовое питание по типу шведского стола, развлекательный центр, роскошный зал для проведения торжественных мероприятий, детская зона, летний ресторан и кафе-бары. ***Скидка по дисконтной карте члена профсоюза 10% на все услуги.** **Республика Дагестан, г. Махачкала, микрорайон Караман-7, ул. Энтузиастов, 9** **тел. +7 (928) 807-10-13**	**10%***
Туристические агентства			
208.	ПУТЕВКА, туроператор	Туроператор «Путевка» предоставляет возможность членам профсоюзов и сотрудникам предприятий приобретать путевки в санатории, пансионаты и здравницы РФ и СНГ со скидкой от 5% до 20% (от цены стойки санаториев). Скидки предоставляются как членам профсоюза, так и членам их семей. Предлагаем отдых, лечение, оздоровление на большинстве курортов России и СНГ (реализовываем свыше 1200 объектов размещения). Работаем по направлениям: Крым, Краснодарский Край, Кавказские Минеральные Воды, Абхазия, Татарстан, Беларусь и другие регионы. Вы можете самостоятельно выбрать понравившейся санаторий или пансионат на нашем сайте. После чего отправьте заявку на e-mail (укажите ФИО туристов, контактный номер телефона, период отдыха, тариф с лечением или без) и получите скидку при бронировании от 5% до 20% от цен стойки санаториев! Точный размер скидки зависит от объекта размещения, сезона отдыха и количества туристов. При обращении по телефонам к менеджерам, для получения скидки члена профсоюза, необходимо обязательно сообщить ФИО и номер профсоюзной карты или выслать копию удостоверения члена профсоюза на **e-mail: 941@putevka.com, сайт: www.Putevka.com** **тел. +7 (499) 703-01-20, доб. 941, тел. +7 (800) 333-41-99**	**до 20%**

209.	Бриз, туристическое агентство	Турагентство "Бриз" уже 3 года надёжно обеспечивает решение всех сложных вопросов, связанных с предстоящим отдыхом членов профсоюзов. Менеджеры готовы оперативно подобрать для вас различные варианты исходя из бюджета, которым вы располагаете и желаемого места отдыха. Направление: Республика Крым, Краснодарский край. Услуги: гостевые дома; отели; хостелы; экскурсии; джиппинг. Звоните 24/7. Скидки предоставляются как членам профсоюза, так и членам их семей. ***Скидка по дисконтной карте члена профсоюза от 5 до 20%. Скидка предоставляется от общей стоимости, в зависимости от выбранного объекта, сезонности и пакетного тура.** **тел. +7 (922) 166-73-73, e-mail: briz-tour@bk.ru**	**до 20%***
210.	Сказочный Крым, клуб путешественников	Экскурсии и туры по Республике Крым, туры по РФ. Прозрачные цены, страховка пассажиров, лицензия на перевозку. Также клуб сотрудничает с детскими лагерями и занимается школьными перевозками. ***Скидка по дисконтной карте члена профсоюза 10% на все услуги. Скидка не суммируется с действующими скидками и акциями.** **г. Севастополь, ул. Крестовского, 49** **тел. +7 (978) 715-46-78** **тел. +7 (978) 801-57-05**	**10%***
211.	Дух приключений, туроператор	Авторские авто-пешеходные туры по Крыму. Туры в горы, к пещерным городам, к водопадам и в карстовые пещеры. Спуск по верёвкам методом дюльфер. Туры с телескопом (возможность изучить космос и звездное небо через телескоп). Творческие мастер-классы для взрослых и детей. ***Скидки по дисконтной карте члена профсоюза от 10% до 30% на туры и экскурсионные программы в зависимости от выбранной программы и количества участников. Скидки не суммируются с действующими скидками и акциями.** **г. Саки, пос. Химзавод, 112** **тел. +7 (978) 717-58-70**	**до 30%***
212.	Nameteor.ru, сервис онлайн-продажи экскурсий и туров	Онлайн-продажа экскурсий и туров на скоростной флот по всей России. На сайте представлено более 100 поездок и экскурсии на метеорах, кометах, катерах, хивусах и аэролодках по различным направлениям: - на остров Кижи из Петрозаводска; - на остров Валаам из Санкт-Петербурга, Петрозаводска, Сортавала и Приозерска; - на остров Коневец из Санкт-Петербурга и Приозерска; - в Петергоф, Кронштадт, Стрельну, крепость Орешек из Санкт-Петербурга; - в Макарьевский монастырь и Городец из Нижнего Новгорода; - на Соловецкие острова из Рабочеостровска; - по озеру Байкал из Иркутска и многие другие. ***Скидка по дисконтной карте члена профсоюза 5% при покупке любых услуг на сайте по промокоду (первые пять цифр вашей дисконтной карты).** **Сайт: Nameteor.ru** **тел. +7 (800) 200-36-01**	**5%***

213.	Консолидация оздоровления населения, туристические агентства К О Н КОНСОЛИДАЦИЯ ОЗДОРОВЛЕНИЯ НАСЕЛЕНИЯ	"КОН" — туроператор, который уже более 23 лет работает на рынке по предоставлению санаторно-курортных услуг. Надёжно обеспечивает решение всех сложных вопросов, связанных с предстоящим отдыхом и лечением. Входит в реестр проверенных туроператоров Ростуризма. Менеджеры "КОН" готовы оперативно подобрать для вас различные варианты исходя из бюджета, которым вы располагаете, желаемого региона отдыха, профиля лечения. ***Скидки по дисконтной карте члена профсоюза до 40% на санаторно-курортные путевки в санаториях, отелях, пансионатах, оздоровительных центрах и комплексах. Размер скидки зависит от объекта размещения согласно приложенного списка.** **Список санаториев смотрите на нашем сайте, по ссылке тутhttps://vk.cc/cfnZUJ** **Сайт: https://konzao.ru/, тел. +7 (910) 140-52-25, тел. +7 (831) 265-33-77**	**до 40%***
214.	TicketsTour.ru, сервис онлайн-продажи экскурсий и туров TicketsTour	Онлайн-продажи экскурсий и туров по всей России. На сайте представлено более 1000 автобусных, водных и пешеходных экскурсий. Клиентов ждут: - широкий выбор экскурсий и туров по различным направлениям; - выгодные цены на билеты и экскурсии без дополнительных комиссий и сборов; - расписание экскурсий и наличие мест в режиме онлайн; - удобная система поиска по любым направлениям и категориям; - гарантированное получение оплаченных услуг; - гибкая система скидок на групповые заявки; - оперативное взаимодействие с покупателями. ***Скидка по дисконтной карте члена профсоюза 5% при покупке любых услуг на сайте по промокоду (первые пять цифр вашей дисконтной карты).** **Сайт: TicketsTour.ru** **тел. +7 (800) 200-31-07**	**5%***

Всю информацию и интересующие вопросы вы найдете на официальных страницах:

- ✓ **Социальные сети – Профсоюзный дисконт Республики Крым**

  https://vk.com/profdiscountkrym

  https://ok.ru/profdiscountkrym

  https://t.me/profdiscount_krym

- ✓ **Официальный сайт (Профсоюзный дисконт) – https://profdiscount.com**